



Boletín de Precios de los Acuerdo Marco de Precios -AMP-
Agencia Nacional de Contratación Pública - Colombia Compra Eficiente

La Agencia Nacional de Contratación Pública – Colombia Compra Eficiente expide el presente boletín de precios en virtud de lo señalado por el Gobierno Nacional a través del Decreto 310 de 2021, en su Artículo 2, el cual establece que la Agencia debe expedir un boletín que permita la verificación de los precios de los Acuerdo Marco de Precios frente a otros mecanismos de adquisición de bienes y servicios de características uniformes.

Los precios contenidos en este boletín corresponden al promedio de los valores finales de las operaciones secundarias materializadas con ocasión de las órdenes de compra colocadas por las Entidades compradoras a través de la Tienda Virtual del Estado Colombiano -TVEC, durante los últimos meses.

No obstante, para los Acuerdo Marco de Precios que tengan una ejecución inferior a los seis (6) meses o que los bienes o servicios no hayan sido adquiridos por las Entidades compradoras en dicho periodo de tiempo, la Agencia Nacional de Contratación Pública – Colombia Compra Eficiente tendrá en cuenta el promedio de los precios techo publicados en el catálogo de productos y el resultado de las transacciones que se hayan perfeccionado hasta la fecha respectiva.



Colombia Compra Eficiente

Tel. (+57 1)7956600 • Carrera 7 No. 26 - 20 Piso 17 • Bogotá - Colombia



www.colombiacompra.gov.co



Aspectos generales del boletín

El Boletín de Precios se actualiza mensualmente y contiene la información de los Acuerdo Marco de Precios que tienen una vigencia igual o superior a seis (6) meses y que se encuentran a disposición de las Entidades Estatales en la Tienda Virtual del Estado Colombiano - TVEC.

En los catálogos de los Acuerdo Marco de Precios e Instrumentos de Agregación de Demanda se encuentran los precios máximos de cada bien y/o servicio ofertado por cada proveedor en la operación principal. Los precios expresados en el Boletín de Precios difieren de los señalados en el catálogo de cada Acuerdo Marco e Instrumento de Agregación de Demanda, ya que en el Boletín de Precios los valores corresponden al promedio de precios de los bienes y/o servicios adquiridos por las Entidades compradoras a través de las órdenes de compra durante determinado periodo. Este valor corresponde al proveedor que cotizó el menor valor del bien y/o servicio en la operación secundaria.

Para el análisis de la información presentada; a continuación, la entidad debe tener en cuenta que los precios proyectados son de referencia, es decir, en el momento que la Entidad compradora genere su evento de cotización podrá obtener en las cotizaciones de los proveedores precios menores o mayores a los señalados en el Boletín de Precios.

Lo anterior, debido a que se consideran aspectos tales como; (i) cantidades de bienes o servicios a adquirir; (ii) servicios incluidos dentro de los precios integrales; (iii) zona de cobertura del Acuerdo Marco; (iv) condiciones generales y específicas de cada Acuerdo Marco. Adicionalmente es necesario que la entidad se adhiera a lo señalado en el Decreto 310 de 2021 y a la circular externa CCE-Circular 004-2021 para realizar el análisis correspondiente.

Los valores plasmados en el presente boletín corresponden al promedio de precios de las órdenes de compra emitidas entre enero a junio de 2022. La metodología implementada para la consolidación y creación del Boletín de Precios es descrita a continuación:

- i. Tomar la muestra de la cantidad de órdenes emitidas de los Acuerdo Marco de Precios comprendidas en un periodo de tiempo de seis (6) meses.

Nota: Para el caso de los Acuerdos Marco de Precios que tengan una ejecución inferior a los seis (6) meses o que los bienes o servicios no hayan sido adquiridos



Colombia Compra Eficiente

Tel. (+57 1)7956600 • Carrera 7 No. 26 - 20 Piso 17 • Bogotá - Colombia



www.colombiacompra.gov.co

por las entidades compradoras en dicho periodo de tiempo, la Agencia Nacional de Contratación Pública -Colombia Compra Eficiente tendrá en cuenta el promedio de los precios techo publicados en el catálogo de los proveedores y el resultado de las transacciones que se hayan perfeccionado hasta la fecha respectiva.

- ii. Identificar el precio final del bien y/o servicio de cada una de las órdenes emitidas para cada uno de los Acuerdos Marco de Precios e Instrumentos de Agregación de Demanda para el periodo de tiempo analizado.
- iii. Realizar la sumatoria del precio de los bienes y/o servicios identificados.
- iv. Dividir la sumatoria del precio en “n” en la cantidad de bienes y/o servicios analizados a través de las órdenes de compra para realizar el cálculo de la media aritmética.
- v. Reportar el promedio obtenido del cálculo realizado anteriormente.

Para dar mayor claridad, la fórmula matemática que podría representar lo anteriormente descrito sería la siguiente:

$$\text{Valor promedio del bien o servicio} = \frac{\sum \text{menor valor de bienes o servicios}}{\text{número de bienes o servicios analizados}}$$





CONTENIDO

<i>Acuerdo Marco para la adquisición de Material de Intendencia II</i>	5
<i>Acuerdo Marco de Transporte Terrestre Automotor Especial de Pasajeros</i>	8
<i>Acuerdo Marco de Consumibles de Impresión II</i>	13
<i>Acuerdo Marco de Suministro de Combustible de Aviación</i>	49
<i>Acuerdo Marco para la prestación del Servicio Integral de Aseo y Cafetería III</i>	65
<i>Acuerdo Marco para la Adquisición de (i) Servicio de Mantenimiento Preventivo y Correctivo incluidas Autopartes y Mano de Obra; y (ii) Adquisición de autopartes</i>	67
<i>Acuerdo Marco de Dotaciones Escolares II</i>	120
<i>Acuerdo Marco para la Compra y Alquiler de Computadores y Periféricos III</i>	128
<i>Acuerdo Marco de Material de Intendencia y Materia Prima</i>	130





Acuerdo Marco para la adquisición de Material de Intendencia II

N°CCE-919-AMP-2019.

Enlace minisitio TVEC: [AMP Material de Intendencia II](#)

Al comprar a través de la Tienda Virtual de Estado Colombiano -TVEC- y del Acuerdo Marco de Precios para la adquisición de Material de Intendencia II, las Entidades Estatales pueden adquirir diferentes artículos de Material de Intendencia bajo Norma Técnica del Ministerio de Defensa como: botas de combate, botas tenis para deporte, botas pantaneras en PVC, calcetines, calzado de calle, camisetas, camisas, cantimploras, uniformes deportivos, pijamas, pantaloncillos tipo bóxer, chalecos para proveedores de munición, chalecos reflectivos, chaquetas de campaña y de otros tipos, cobijas, frazadas térmicas, colchonetas y almohadas, gorras de diferentes tipos y para diferentes fuerzas, jarros para cantimploras, juegos de cama, hamacas, morrales, tulas, toallas, toldillos, sacos de dormir, entre otros.

El Acuerdo Marco establece que la Entidad Compradora debe determinar un plazo de cinco (5) días hábiles para cotizar los productos del catálogo. El plazo cuenta a partir del día hábil siguiente a la realización de la Solicitud de



Cotización hasta el día en el que se cumplen los cinco (5) días hábiles a las 17:00 p.m.

Este Acuerdo Marco contempla la entrega en todo el Territorio Nacional, puntualmente en las sedes señaladas por la Entidad compradora en su solicitud de cotización. El precio de los productos que el proveedor cotiza, incluye todos los requisitos para la entrega en los lugares acordados con la Entidad.

Los tiempos máximos de entrega de producto son coordinados con el respectivo proveedor y oscilan entre 90 y 240 días dependiendo del tipo y cantidades requeridas de producto. Los plazos son también aplicables para las entregas parciales. Esta condición se explica con claridad en el Anexo 01 del pliego de condiciones y que se encuentra publicado en el minisitio del Acuerdo Marco, así como en la respectiva Guía de compra.

Los precios publicados a continuación contienen IVA y corresponden al promedio del periodo de enero a junio de 2022. Es necesario tener en cuenta que los precios pueden variar considerablemente de acuerdo con las cantidades adquiridas de cada producto.

Tabla 1. Precios de Bienes y Servicios del Acuerdo Marco de Material de Intendencia II.

Producto	Precio Promedio Final
Bota de combate media caña en cuero sistema vulcanizado e inyección directa NTMD 0099 A6	\$ 183.043
Bota de combate tipo desierto NTMD 0292 A1	\$ 238.148
Bota tenis para la fuerza pública NTMD 0090 A5	\$ 73.505
Bufanda Pasamontañas NTMD 0136 A4	\$ 10.000
Bufanda Pasamontañas NTMD 0136 A4	\$ 10.299
Calcetín para uso con calzado de calle NTMD 0021 A5	\$ 5.233
Calzado de calle en material sintético caballero NTMD 0093 A5	\$ 104.950
Camiseta NTMD 0077 A8	\$ 7.533
Cantimplora NTMD 0087 A4	\$ 8.453
Cantimplora NTMD 0087 A4	\$ 8.347
Chaleco para 10 proveedores de munición NTMD 0253	\$ 148.832
Chaqueta de campaña NTMD 0036 A6	\$ 305.950
Chaqueta perchada para uso en las alturas superiores a 2700 Y 3000 metros EJC NTMD 0354	\$ 66.417
Cinturón en reata de 55mm NTMD 0137 A1	\$ 17.226
Cobija NTMD 0076 A4	\$ 41.977



Producto	Precio Promedio Final
Colchón en espuma de poliuretano NTMD 0081 A6	\$ 215.190
Colchón en espuma de poliuretano NTMD 0081 A6 con cremallera	\$ 193.447
Colchoneta de campaña NTMD 0027 A1	\$ 40.816
Frazada térmica NTMD 0118 A5	\$ 80.000
Frazada térmica para uso por encima de 3000M de altitud NTMD 0234	\$ 118.000
Hamaca con toldillo incorporado NTMD 0185 A3	\$ 150.453
Jarro para cantimplora NTMD 0097 A3	\$ 19.165
Juego de cama NTMD 0067 A5	\$ 46.323
Morral de asalto NTMD 0181 A3	\$ 88.003
Mosquitero NTMD 0252	\$ 21.002
Pantaloncillo tipo bóxer NTMD 0215 A1	\$ 6.858
Pijama NTMD 0102 A3	\$ 23.999
Poncho impermeable NTMD 0119 A4	\$ 84.340
Portacantimplora NTMD 0098 A4	\$ 13.901
Saco de dormir Sleeping NTMD 0022 A2	\$ 90.062
Saco de dormir Sleeping NTMD 0022 A2	\$ 100.002
Sobrecarpa NTMD 0171 A2	\$ 102.302
Toalla NTMD 0073 A5	\$ 13.593
Toldillo para la fuerza pública NTMD 0006 A3	\$ 31.755
Tula con cierre de cremallera NTMD 0280 A1	\$ 111.208
Uniforme deportivo NTMD 0299 A1	\$ 36.108

Fuente: Análisis realizado por la Subdirección de Negocios con base a los datos de la Tienda Virtual del Estado Colombiano en los meses de enero a junio del año 2022.





Acuerdo Marco de Transporte Terrestre Automotor Especial de Pasajeros

N°CCENEG-028-1-2020

Enlace minisitio: [AMP Transporte Terrestre Automotor Especial de Pasajeros](#)

El Acuerdo Marco de Precios de Transporte Terrestre Automotor Especial de Pasajeros cuenta con 5 catálogos para adquirir el servicio de transporte, (i) Empresarial, (ii) Escolar, (iii) Turismo, (iv) Salud y (v) Grupo Especifico de Personas. Este Acuerdo Marco tiene una cobertura a nivel nacional y está dividido en 18 regiones. Los precios varían dependiendo del catálogo y la región a cotizarse, el servicio está determinado en medidas de tiempo así que el servicio se puede adquirir por (i) Horas, (ii) Días y/o (iii) Meses. Cuenta con evento de solicitud de información (RFI) que tiene un tiempo mínimo de 5 días hábiles y el evento de cotización (RFQ) tiene un tiempo mínimo de 5 días hábiles también.

Tabla 2. Precios de Bienes y Servicios del Acuerdo Marco de Transporte Terrestre de Pasajeros.

Producto	Precio Promedio Final
Día	\$ 572.237
Rural	\$ 704.285



Colombia Compra Eficiente

Tel. (+57 1)7956600 • Carrera 7 No. 26 - 20 Piso 17 • Bogotá - Colombia



www.colombiacompra.gov.co

Producto	Precio Promedio Final
Buses De 30 pasajeros a 39 pasajeros	\$ 895.195
Buses De 40 pasajeros a 50 pasajeros	\$ 417.919
Urbana	\$ 964.286
Buses De 30 pasajeros a 39 pasajeros	\$ 964.286
Rural	\$ 537.611
Buses De 30 pasajeros a 39 pasajeros	\$ 1.027.341
Buses De 30 pasajeros a 39 pasajeros	\$ 2.086.744
Buses De 40 pasajeros a 50 pasajeros	\$ 924.725
Campero camioneta 4*2 1549CC - 1849CC	\$ 97.742
Campero Camioneta 4*4 1550CC - 1849CC	\$ 253.165
Microbuses	\$ 583.285
Pick up doble cabina 4*4 2.050cc - 2.449cc	\$ 462.196
Pick up doble cabina 4*4 2.450cc – 2.849cc	\$ 571.844
Pick up doble cabina 4*4 2.850cc - 3.449cc	\$ 237.689
Pick up doble cabina 4*4 mayor a 3.449cc	\$ 458.902
Urbana	\$ 558.451
Automóvil 1200CC-1400CC	\$ 289.484
Buses De 30 pasajeros a 39 pasajeros	\$ 811.742
Buses De 30 pasajeros a 39 pasajeros	\$ 1.669.395
Buses De 40 pasajeros a 50 pasajeros	\$ 1.337.423
Busetas	\$ 814.557
Campero camioneta 4*2 1549CC - 1849CC	\$ 213.333
Campero camioneta 4*2 1850CC - 2049CC	\$ 266.363
Campero camioneta 4*2 2050CC - 2549CC	\$ 312.922
Campero Camioneta 4*4 2450CC - 3049CC	\$ 312.018
Microbuses	\$ 630.175
Pick up cabina sencilla 4*2 1951CC - 2449CC	\$ 762.829
Pick up doble cabina 4*4 0 - 2.049cc	\$ 316.456
Pick up doble cabina 4*4 2.050cc - 2.449cc	\$ 225.836
Pick up doble cabina 4*4 2.450cc – 2.849cc	\$ 497.256
Van	\$ 793.956
Zona Difícil Acceso	\$ 1.003.553
El que el proveedor convenga	\$ 1.003.553
Hora	\$ 295.819
Rural	\$ 788.149
Buses De 30 pasajeros a 39 pasajeros	\$ 959.385
Buses De 30 pasajeros a 39 pasajeros	\$ 370.888
Buses De 40 pasajeros a 50 pasajeros	\$ 406.780
Busetas	\$ 875.838
Microbuses	\$ 3.672.085
Van	\$ 91.487
Urbana	\$ 618.554
Buses De 30 pasajeros a 39 pasajeros	\$ 1.390.680
Buses De 30 pasajeros a 39 pasajeros	\$ 142.278



Producto	Precio Promedio Final
Buses De 40 pasajeros a 50 pasajeros	\$ 346.960
Busetas	\$ 1.956.473
Campero camioneta 4*2 Mayor a 2550CC	\$ 2.077.135
Microbuses	\$ 1.162.207
Van	\$ 12.190.332
Rural	\$ 123.269
Automóvil 1601CC-1800CC	\$ 35.169
Buses De 30 pasajeros a 39 pasajeros	\$ 180.851
Buses De 30 pasajeros a 39 pasajeros	\$ 195.880
Buses De 40 pasajeros a 50 pasajeros	\$ 107.347
Buses De 40 pasajeros a 50 pasajeros	\$ 194.062
Buses De más de 50 pasajeros	\$ 165.171
Busetas	\$ 143.577
Campero camioneta 4*2 1549CC - 1849CC	\$ 16.554
Campero camioneta 4*2 1850CC - 2049CC	\$ 33.220
Campero Camioneta 4*4 1550CC - 1849CC	\$ 60.115
Campero Camioneta 4*4 2450CC - 3049CC	\$ 28.943
Campero Camioneta 4*4 3050CC - 4049CC	\$ 28.922
Microbuses	\$ 123.142
Pick up cabina sencilla 4*4 1951CC - 2449CC	\$ 32.927
Pick up doble cabina 4*2 1950CC - 2449CC	\$ 2.444
Pick up doble cabina 4*4 0 - 2.049cc	\$ 90.663
Pick up doble cabina 4*4 2.050cc - 2.449cc	\$ 37.658
Pick up doble cabina 4*4 mayor a 3.449cc	\$ 51.058
Van	\$ 77.264
Urbana	\$ 112.582
Automóvil 1200CC-1400CC	\$ 30.962
Automóvil 1401CC-1600CC	\$ 23.171
Buses De 30 pasajeros a 39 pasajeros	\$ 81.178
Buses De 30 pasajeros a 39 pasajeros	\$ 152.245
Buses De 40 pasajeros a 50 pasajeros	\$ 162.426
Buses De 40 pasajeros a 50 pasajeros	\$ 206.794
Busetas	\$ 92.729
Campero camioneta 4*2 1549CC - 1849CC	\$ 25.927
Campero camioneta 4*2 1850CC - 2049CC	\$ 25.561
Campero camioneta 4*2 2050CC - 2549CC	\$ 26.913
Campero camioneta 4*2 Mayor a 2550CC	\$ 26.794
Campero Camioneta 4*4 1550CC - 1849CC	\$ 43.044
Campero Camioneta 4*4 3050CC - 4049CC	\$ 26.794
Campero Camioneta 4*4 Mayor a 4049CC	\$ 26.836
Microbuses	\$ 89.785
Pick up doble cabina 4*2 1950CC - 2449CC	\$ 28.049
Pick up doble cabina 4*4 0 - 2.049cc	\$ 53.563
Pick up doble cabina 4*4 2.050cc - 2.449cc	\$ 31.840



Colombia Compra Eficiente

Tel. (+57 1)7956600 • Carrera 7 No. 26 - 20 Piso 17 • Bogotá - Colombia



www.colombiacompra.gov.co

Producto	Precio Promedio Final
Pick up doble cabina 4*4 mayor a 3.449cc	\$ 47.490
Van	\$ 57.302
Mes	\$ 7.597.191
Rural	\$ 7.394.218
Buses De 30 pasajeros a 39 pasajeros	\$ 7.994.253
Buses De 40 pasajeros a 50 pasajeros	\$ 9.861.442
Microbuses	\$ 4.326.959
Urbana	\$ 5.352.203
Buses De 30 pasajeros a 39 pasajeros	\$ 4.555.291
Busetas	\$ 4.304.585
Campero camioneta 4*2 1850CC	\$ 5.700.000
Microbuses	\$ 5.229.228
Pick up doble cabina 4*2 1950CC	\$ 6.578.947
Pick up doble cabina 4*4 2.450cc – 2.849cc	\$ 6.800.000
Van	\$ 6.533.333
Rural	\$ 6.759.269
Buses De 30 pasajeros a 39 pasajeros	\$ 11.688.312
Campero camioneta 4*2 1549CC - 1849CC	\$ 4.105.171
Campero Camioneta 4*4 1850CC - 2249CC	\$ 5.246.998
Microbuses	\$ 7.343.881
Pick up cabina sencilla 4*4 1951CC - 2449CC	\$ 5.046.228
Pick up doble cabina 4*2 1950CC - 2449CC	\$ 4.105.171
Pick up doble cabina 4*4 0 - 2.049cc	\$ 6.493.506
Pick up doble cabina 4*4 2.050cc - 2.449cc	\$ 6.043.631
Pick up doble cabina 4*4 2.450cc – 2.849cc	\$ 8.402.500
Urbana	\$ 8.407.300
Buses De 30 pasajeros a 39 pasajeros	\$ 11.688.312
Campero camioneta 4*2 1549CC - 1849CC	\$ 6.161.240
Campero camioneta 4*2 1850CC - 2049CC	\$ 6.785.323
Campero Camioneta 4*4 1850CC - 2249CC	\$ 4.895.615
Microbuses	\$ 5.205.321
Pick up cabina sencilla 4*4 1951CC - 2449CC	\$ 5.067.701
Pick up doble cabina 4*2 1950CC - 2449CC	\$ 5.720.218
Pick up doble cabina 4*2 2450CC - 3049CC	\$ 9.202.058
Pick up doble cabina 4*4 0 - 2.049cc	\$ 5.857.460
Pick up doble cabina 4*4 2.050cc - 2.449cc	\$ 5.317.386
Pick up doble cabina 4*4 2.450cc – 2.849cc	\$ 5.848.205
Pick up doble cabina 4*4 2.850cc - 3.449cc	\$ 12.186.284
Pick up doble cabina 4*4 mayor a 3.449cc	\$ 7.414.924
Van	\$ 5.390.795
Und	\$ 87.594
Hora en día dominical o festivo	\$ 75.949
El que el proveedor convenga	\$ 75.949
Hora nocturna	\$ 39.024



Colombia Compra Eficiente

Tel. (+57 1)7956600 • Carrera 7 No. 26 - 20 Piso 17 • Bogotá - Colombia



www.colombiacompra.gov.co

Producto	Precio Promedio Final
El que el proveedor convenga	\$ 50.908
Peaje	\$ 15.255
Tarifa Adicional hora de espera	\$ 34.079
El que el proveedor convenga	\$ 38.635
Peaje	\$ 11.300
Tarifa Adicional Hora en día dominical o festivo	\$ 104.301
El que el proveedor convenga	\$ 104.301
Tarifa Adicional Hora nocturna	\$ 123.167
El que el proveedor convenga	\$ 121.192
N/A	\$ 142.920
Tarifa Adicional pernoctada	\$ 98.797
El que el proveedor convenga	\$ 98.797
Tarifa pernoctada	\$ 80.000
Peaje	\$ 80.000
Unidad	\$ 2.333
Nivel 1	\$ 2.333
Tarifa Adicional Hora nocturna	\$ 2.333

Fuente: Análisis realizado por la Subdirección de Negocios con base a los datos de la Tienda Virtual del Estado Colombiano en los meses de enero a junio del año 2022.





Acuerdo Marco de Consumibles de Impresión II

N°CCE282- AMP-2020

Enlace minisitio: [AMP Consumibles de Impresión II](#)

El Acuerdo Marco de Consumibles de Impresión II permite a las entidades estatales la adquisición de productos originales, entre ellos están accesorios, repuestos, consumibles, kit de mantenimiento y otros. Ofrece una cobertura dividida en tres (3) regiones, donde los proveedores podrán recolectar los consumibles de impresión usados para su disposición final, el precio de los bienes incluye la entrega de las compras en las instalaciones que la entidad estatal disponga.

Cuenta con limitación a Mipymes y 14 de los 16 proveedores del Acuerdo son Mipymes. Los Tiempos de entrega dependen del tipo de rotación:

TIPO DE ROTACIÓN		ALTA ROTACIÓN		BAJA ROTACIÓN	
REGIÓN	TIEMPO DE ENTREGA	TIEMPO DE ENTREGA POR REPOSICIÓN	TIEMPO DE ENTREGA	TIEMPO DE ENTREGA POR REPOSICIÓN	TIEMPO DE ENTREGA
Región 1	15 días hábiles	5 días hábiles	25 días hábiles	7 días hábiles	
Región 2	20 días hábiles	8 días hábiles	35 días hábiles	10 días hábiles	
Región 3	30 días hábiles	12 días hábiles	45 días hábiles	15 días hábiles	



Colombia Compra Eficiente

Tel. (+57 1)7956600 • Carrera 7 No. 26 - 20 Piso 17 • Bogotá - Colombia



www.colombiacompra.gov.co

Está conformado por diez (10) marcas. En el catálogo se encuentran los precios techo antes de IVA y pueden variar de acuerdo con la región. Los tiempos de solicitud son de 5 días hábiles.

Tabla 3. Precios de Bienes y Servicios del Acuerdo Marco de Consumibles de Impresión II.

Producto	Precio Promedio Final
1VV22AL	\$ 29.000
200k Fuser 120V Maintenance Kit for B721/731, MB760/MB770/MPS5501b/MPS5502mb	\$ 639.215
200k Fuser 120V Maintenance Kit for B721/731, MB760/MB770/MPS5501b/MPS5502mb	\$ 540.233
20K CMYK Image Drum for C332/MC363	\$ 740.027
25K - Ultra High Yield Toner	\$ 892.341
25K - Ultra High Yield Toner	\$ 1.069.065
3.5K Black Toner @ ISO for C332/MC363	\$ 303.800
3.5K Black Toner @ ISO for C332/MC363	\$ 314.293
30K Black Image Drum for ES5473	\$ 250.200
30K Cyan Image Drum for ES5473	\$ 250.200
30K Magenta Image Drum for ES5473	\$ 250.200
30K Yellow Image Drum for ES5473	\$ 250.200
3K Cyan Toner @ ISO for C332/MC363	\$ 476.000
3K Cyan Toner @ ISO for C332/MC363	\$ 492.535
3K Magenta Toner @ ISO for C332/MC363	\$ 476.000
3K Magenta Toner @ ISO for C332/MC363	\$ 492.535
3K Yellow Toner @ ISO for C332/MC363	\$ 476.000
3K Yellow Toner @ ISO for C332/MC363	\$ 492.535
58D0Z00	\$ 284.025
58D4X00	\$ 1.089.854
60K -Imaging Unit	\$ 206.734
60K -Imaging Unit	\$ 218.647
6K -Standard Yield Toner	\$ 566.282
ETP Portatil Mac Book Pro 13-inch MacBook Pro: Apple M1 chip with 8-core CPU and 8-core GPU, 256GB SSD Zona 1	\$ 1.405.129
84C4HC0	\$ 1.407.468
84C4HK0	\$ 1.135.663
84C4HY0	\$ 1.407.468



Colombia Compra Eficiente

Tel. (+57 1)7956600 • Carrera 7 No. 26 - 20 Piso 17 • Bogotá - Colombia



www.colombiacompra.gov.co

Producto	Precio Promedio Final
AIO Print Cartridge SP 3400HA (High Yield) [5.000 pg al 5%]	\$ 748.810
Amarillo Cap Black Bolsa Yellow 5.000 rendimiento Amarillo	\$ 151.660
Amarillo Cap Black Bolsa Yellow 5.000 rendimiento Amarillo	\$ 134.792
B431 Series & MB4x1 MFP Toner (10k pages) - ODLA	\$ 654.873
B431 Series & MB4x1 MFP Toner (10k pages) - ODLA	\$ 484.484
B4x2/B512/MB4x2/MB562/B411/B431 & MB461/471/491 MFP Series Image Drum (30K)	\$ 650.000
B4x2/B512/MB4x2/MB562/B411/B431 & MB461/471/491 MFP Series Image Drum (30K)	\$ 542.224
B6500 Standard Capacity Toner Print Cartridge (11k; ISO Testing 13k))	\$ 693.416
Black Drum Cartridge [113R00779] - 80.000 páginas	\$ 795.858
Black Drum Cartridge [113R00779] - 80.000 páginas	\$ 783.761
BLACK TONER (QTY 2) 45-90PPM DMO - 88K	\$ 422.557
BLACK TONER (QTY 2) 45-90PPM DMO 100K	\$ 872.428
Botella Ecotank para Serie Foto Unica presentacion 70ML Amarillo	\$ 47.455
Botella Ecotank para Serie Foto Unica presentacion 70ML Amarillo	\$ 47.380
Botella Ecotank para Serie Foto Unica presentacion 70ML Cyan	\$ 47.455
Botella Ecotank para Serie Foto Unica presentacion 70ML Cyan	\$ 47.380
Botella Ecotank para Serie Foto Unica presentacion 70ML Light Cyan	\$ 47.902
Botella Ecotank para Serie Foto Unica presentacion 70ML Light Cyan	\$ 47.901
Botella Ecotank para Serie Foto Unica presentacion 70ML Light Magenta	\$ 47.902
Botella Ecotank para Serie Foto Unica presentacion 70ML Light Magenta	\$ 47.901
Botella Ecotank para Serie Foto Unica presentacion 70ML Magenta	\$ 47.455
Botella Ecotank para Serie Foto Unica presentacion 70ML Magenta	\$ 47.380
Botella Ecotank para Serie Foto Unica presentacion 70ML Negro	\$ 42.332
Botella Ecotank para Serie Foto Unica presentacion 70ML Negro	\$ 47.554
Botella Negra Pigmentada Unica presentacion 140ML Negro Pigmento	\$ 78.780
Botella Negra Pigmentada Unica presentacion 140ML Negro Pigmento	\$ 74.161
Botellas sistema Ecofit Unica presentacion 127ML Negro Pigmento	\$ 28.816
Botellas sistema Ecofit Unica presentacion 127ML Negro Pigmento	\$ 31.949
Botellas sistema Ecofit Unica presentacion 65ML Amarillo	\$ 23.801
Botellas sistema Ecofit Unica presentacion 65ML Amarillo	\$ 22.218
Botellas sistema Ecofit Unica presentacion 65ML Cyan	\$ 23.801
Botellas sistema Ecofit Unica presentacion 65ML Cyan	\$ 22.218



Producto	Precio Promedio Final
Botellas sistema Ecofit Unica presentacion 65ML Magenta	\$ 23.801
Botellas sistema Ecofit Unica presentacion 65ML Magenta	\$ 22.218
Botellas sistema Ecofit Unica presentacion 65ML Negro	\$ 24.065
Botellas sistema Ecofit Unica presentacion 65ML Negro	\$ 22.218
Botellas sistema Ecofit Unica presentacion 70ML Amarillo	\$ 23.003
Botellas sistema Ecofit Unica presentacion 70ML Amarillo	\$ 26.751
Botellas sistema Ecofit Unica presentacion 70ML Cyan	\$ 23.003
Botellas sistema Ecofit Unica presentacion 70ML Cyan	\$ 26.751
Botellas sistema Ecofit Unica presentacion 70ML Magenta	\$ 23.397
Botellas sistema Ecofit Unica presentacion 70ML Magenta	\$ 26.751
BT5001C 5.000 PAGS T500/ T800/T510W / T710W / T910DW	\$ 32.710
BT5001M 5.000 PAGS T500/ T800/T510W / T710W / T910DW	\$ 32.710
BT5001Y 5.000 PAGS T500/ T800/T510W / T710W / T910DW	\$ 32.710
BTD60BK 6.500 PAG. T510W / T710W / T910DW	\$ 49.718
C531/C530 and MC562w/MC561 MFP Black Toner Cartridge, Type C17 [5k]	\$ 409.253
C711 Series Black Toner Cartridge [11k Yield ISO Test Standard]	\$ 296.719
C711 Series Cyan Toner Cartridge [11.5k Yield ISO Test Standard]	\$ 698.188
C711 Series Magenta Toner Cartridge [11.5k Yield ISO Test Standard]	\$ 698.188
C711 Series Yellow Toner Cartridge [11.5k Yield ISO Test Standard]	\$ 698.188
C9403A	\$ 262.779
Cartucho de cinta para Dfx 9000	\$ 124.765
Cartucho de cinta para Fx-2190	\$ 89.321
Cartucho de cinta para Lx-350	\$ 13.207
Cartucho de cinta para M-160,M-180,M-190	\$ 8.466
Cartucho de cinta para Tm-U200,Tm-U300,Tm-U325,Tm-U375	\$ 6.781
Cartucho de cinta para Fx-890	\$ 37.875
Cartucho de cinta para Fx-890	\$ 38.483
Cartucho de tinta HP 82 DesignJet amarillo de 69 ml	\$ 190.618
Cartucho de tinta HP 82 DesignJet amarillo de 69 ml	\$ 183.761
Cartucho de tinta HP 82 DesignJet cian de 69 ml	\$ 190.618
Cartucho de tinta HP 82 DesignJet cian de 69 ml	\$ 183.761
Cartucho de tinta HP 82 DesignJet magenta de 69 ml	\$ 190.618
Cartucho de tinta HP 82 DesignJet magenta de 69 ml	\$ 183.761
Cartucho de tinta para Discproducer C13S020447	\$ 182.692
Cartucho de tinta para Discproducer C13S020448	\$ 182.692



Producto	Precio Promedio Final
Cartucho de tinta para Discproducer C13S020449	\$ 182.692
Cartucho de tinta para Discproducer C13S020450	\$ 182.692
Cartucho de tinta para Discproducer C13S020451	\$ 182.692
Cartucho de tinta para Discproducer C13S020452	\$ 182.692
Cartucho de toner amarillo [FS-P5021CDW, FS-M5521CDW] Duración 2,200 Páginas	\$ 509.514
Cartucho de toner amarillo [FS-P5021CDW, FS-M5521CDW] Duración 2,200 Páginas	\$ 420.298
Cartucho de toner amarillo [FS-P5026CDW, FS-M5526CDW] Duración 3,000 páginas	\$ 380.234
Cartucho de toner amarillo [FS-P6130CDN] Duración 5,000 páginas	\$ 497.215
Cartucho de toner amarillo [FS-P6130CDN] Duración 5,000 páginas	\$ 425.245
Cartucho de toner cyan [FS-P5021CDW, FS-M5521CDW] Duración 2,200 Páginas	\$ 509.514
Cartucho de toner cyan [FS-P5021CDW, FS-M5521CDW] Duración 2,200 Páginas	\$ 408.290
Cartucho de toner cyan [FS-P5026CDW, FS-M5526CDW] Duración 3,000 páginas	\$ 380.234
Cartucho de toner cyan [FS-P6130CDN] Duración 5,000 páginas	\$ 423.855
Cartucho de toner cyan [FS-P6130CDN] Duración 5,000 páginas	\$ 392.534
Cartucho de Tóner HP 147A Negro LaserJet Original	\$ 692.000
Cartucho de toner magenta [FS-P5021CDW, FS-M5521CDW] Duración 2,200 Páginas	\$ 509.514
Cartucho de toner magenta [FS-P5021CDW, FS-M5521CDW] Duración 2,200 Páginas	\$ 420.298
Cartucho de toner magenta [FS-P5026CDW, FS-M5526CDW] Duración 3,000 páginas	\$ 380.234
Cartucho de toner magenta [FS-P6130CDN] Duración 5,000 páginas	\$ 432.006
Cartucho de toner magenta [FS-P6130CDN] Duración 5,000 páginas	\$ 397.207
Cartucho de toner negro [FS-1120MFP, FS-1040, FS-1020MFP] Duración 2,500 Páginas	\$ 254.064
Cartucho de toner negro [FS-2020D] Duración 12,000 Páginas	\$ 363.806
Cartucho de toner negro [FS-3920DN, FS-3640MFP, FS-3540MFP, FS-3140MFP+, FS-3140MFP, FS-3040MFP+, FS-3040MFP] Duración 15,000 Páginas	\$ 369.924
Cartucho de toner negro [FS-M2535DN/L, FS-M2035DN/L, FS-1135MFP/L, FS-1035MFP/L] Duración 12,000 Páginas	\$ 401.878
Cartucho de toner negro [FS-M2535DN/L, FS-M2035DN/L, FS-1135MFP/L, FS-1035MFP/L] Duración 12,000 Páginas	\$ 353.370
Cartucho de toner negro [FS-M2640IDW/L, FS-M2040DN/L] Duración 12,000 Páginas	\$ 403.365



Producto	Precio Promedio Final
Cartucho de toner negro [FS-M2640IDW/L, FS-M2040DN/L] Duración 12,000 Páginas	\$ 401.878
Cartucho de toner negro [FS-M2640IDW/L, FS-M2040DN/L] Duración 12,000 Páginas	\$ 383.132
Cartucho de toner negro [FS-M2640IDW/L, FS-M2040DN/L] Duración 12,000 Páginas	\$ 344.721
Cartucho de toner negro [FS-M3540IDN, FS-M3040IDN, FS-2100DN] Duración 12,500 Páginas	\$ 354.076
Cartucho de toner negro [FS-M3540IDN, FS-M3040IDN, FS-2100DN] Duración 12,500 Páginas	\$ 333.418
Cartucho de toner negro [FS-M3540IDN, FS-M3040IDN, FS-2100DN] Duración 12,500 Páginas	\$ 338.574
Cartucho de toner negro [FS-M3550IDN, FS-4200DN] Duración 21,000 Páginas	\$ 381.255
Cartucho de toner negro [FS-M3550IDN, FS-4200DN] Duración 21,000 Páginas	\$ 352.681
Cartucho de toner negro [FS-M3560IDN, FS-4300DN] Duración 25,000 Páginas	\$ 398.006
Cartucho de toner negro [FS-P2040DW] Duración 7,200 Páginas	\$ 351.000
Cartucho de toner negro [FS-P2235DN, FS-M2135DN] Duración 3,000 Páginas	\$ 342.654
Cartucho de toner negro [FS-P2235DN, FS-M2135DN] Duración 3,000 Páginas	\$ 306.066
Cartucho de toner negro [FS-P2235DN, FS-M2135DN] Duración 3,000 Páginas	\$ 314.685
Cartucho de toner negro [FS-P3145DN, FS-P3045DN, FS-M3145IDN] Duración 12,500 Páginas	\$ 365.498
Cartucho de toner negro [FS-P3145DN, FS-P3045DN, FS-M3145IDN] Duración 12,500 Páginas	\$ 341.963
Cartucho de toner negro [FS-P3145DN, FS-P3045DN, FS-M3145IDN] Duración 12,500 Páginas	\$ 311.190
Cartucho de toner negro [FS-P3155DN, FS-P3055DN, FS-M3655IDN] Duración 21,000 Páginas	\$ 332.000
Cartucho de toner negro [FS-P3155DN, FS-P3055DN, FS-M3655IDN] Duración 21,000 Páginas	\$ 410.904
Cartucho de toner negro [FS-P3155DN, FS-P3055DN, FS-M3655IDN] Duración 21,000 Páginas	\$ 380.026
Cartucho de toner negro [FS-P3155DN, FS-P3055DN, FS-M3655IDN] Duración 21,000 Páginas	\$ 350.674
Cartucho de toner negro [FS-P3260DN, FS-M3860idn, FS-M3860idnf] * Sobre pedido estricto Duración 40,000 Páginas	\$ 680.938
Cartucho de toner negro [FS-P3260DN, FS-M3860idn, FS-M3860idnf] * Sobre pedido estricto Duración 40,000 Páginas	\$ 738.795



Producto	Precio Promedio Final
Cartucho de toner negro [FS-P3260DN, FS-M3860idn, FS-M3860idnf] * Sobre pedido estricto Duración 40,000 Páginas	\$ 677.335
Cartucho de toner negro [FS-P3260DN, FS-M3860idn, FS-M3860idnf] * Sobre pedido estricto Duración 40,000 Páginas	\$ 631.127
Cartucho de toner negro [FS-P3260DN, FS-P3060DN, FS-M3660IDN] Duración 25,000 Páginas	\$ 410.388
Cartucho de toner negro [FS-P3260DN, FS-P3060DN, FS-M3660IDN] Duración 25,000 Páginas	\$ 408.928
Cartucho de toner negro [FS-P3260DN, FS-P3060DN, FS-M3660IDN] Duración 25,000 Páginas	\$ 351.912
Cartucho de toner negro [FS-P5021CDW, FS-M5521CDW]Duración 2,600 Páginas	\$ 441.579
Cartucho de toner negro [FS-P5021CDW, FS-M5521CDW]Duración 2,600 Páginas	\$ 396.146
Cartucho de toner negro [FS-P5026CDW, FS-M5526CDW] Duración 4,000 páginas	\$ 385.392
Cartucho de toner negro [FS-P6130CDN] Duración 7,000 Páginas	\$ 432.006
Cartucho de toner negro [FS-P6130CDN] Duración 7,000 Páginas	\$ 389.712
Cartucho de toner negro [KM-2820, KM-2810] Duración 7,200 Páginas	\$ 203.152
Cartucho de toner negro [KM-2820, KM-2810] Duración 7,200 Páginas	\$ 186.686
Cartucho de toner negro [TA-305, TA-255B, TA-255, FS-6530MFP, FS- 6525MFP] Duración 15,000 Páginas	\$ 363.003
Cartucho de toner negro [TA-800li, TA-8000i, TA-650li, TA-6500i] Duración 70,000 Páginas	\$ 644.067
Cartucho de tóner negro de rendimiento extra alto para Lexmark	\$ 675.464
CartuchodetintaHP82DesignJetamarillo de 69 ml	\$ 207.987
CartuchodetintaHP82DesignJetmagenta de 69 ml	\$ 240.225
Cartucho de toner negro [FS-P3155DN,FS-P3055DN,FS-M3655IDN] Duración 21 Páginas	\$ 359.453
CC364A	\$ 697.148
CE255X	\$ 890.123
CE278A	\$ 293.582
CE285AD	\$ 460.000
CE390X	\$ 1.014.239
CF230A	\$ 255.000
CF280X	\$ 683.937
CF283AD	\$ 459.000
CF360X	\$ 935.809



Colombia Compra Eficiente

Tel. (+57 1)7956600 • Carrera 7 No. 26 - 20 Piso 17 • Bogotá - Colombia



www.colombiacompra.gov.co

Producto	Precio Promedio Final
CF361X	\$ 1.295.438
CF362X	\$ 1.295.438
CF363X	\$ 1.295.438
cim02--Print Cartridge Black MP C50114000 prints/bottle115/220v MP C501 Región 1	\$ 510.887
Cinta color duplex YMCKT-KT para impresoras Datacard (300 Impresiones)	\$ 498.316
Cinta color duplex YMCKT-KT para impresoras Datacard (350 Impresiones)	\$ 429.318
Cinta color YMCKT para impresoras Datacard (500 Impresiones) 535000-003	\$ 643.020
Cinta color YMCKT para impresoras Datacard (500 Impresiones) 535000-003	\$ 655.963
Cinta color YMCKT para impresoras Datacard (500 Impresiones) 535700-004-R002	\$ 477.400
Cinta de color YMCKLL para impresoras ZC300 Direct to Card para una calidad de imagen superior.	\$ 163.335
Cinta de color YMCKLL para impresoras ZC300 Direct to Card para una calidad de imagen superior.	\$ 166.652
Cinta de color YMCKO para impresoras ZC100 / 300 Directo a tarjeta para una calidad de imagen superior. 200 imágenes por rollo. Rodillo de limpieza incluido.	\$ 134.403
Cinta de color YMCKO para impresoras ZC100 / 300 Directo a tarjeta para una calidad de imagen superior. 200 imagenes por rollo. Rodillo de limpieza incluido.	\$ 142.510
Cinta de color YMCKO para impresoras ZC100 / 300 Directo a tarjeta para una calidad de imagen superior. 200 imágenes por rollo. Rodillo de limpieza incluido.	\$ 135.601
Cinta de color YMCKO para impresoras ZC300 Direct to Card para una calidad de imagen superior. 300 imágenes por rollo. Rodillo de limpieza incluido. Carga automática de configuraciones optimizadas para una fácil implementación.	\$ 192.253
Cinta de color YMCKO para impresoras ZC300 Direct to Card para una calidad de imagen superior. 300 imágenes por rollo. Rodillo de limpieza incluido. Carga automática de configuraciones optimizadas para una fácil implementación.	\$ 197.569
Cinta de color YMCKOK para impresoras ZC300 Direct to Card para una calidad de imagen superior. Impresión a doble cara con la impresora ZC300 Direct to Card.	\$ 210.617
Cinta de color YMCKOK para impresoras ZC300 Direct to Card para una calidad de imagen superior. Impresión a doble cara con la impresora ZC300 Direct to Card.	\$ 212.744



Producto	Precio Promedio Final
Cinta monocromática negra para impresoras ZC100 / 300 Direct to Card para una calidad de imagen superior. Impresión monocromática a una o dos caras con la impresora directa a tarjeta ZC100 / 300. 2000 imágenes por rollo.	\$ 96.233
CN625AM	\$ 457.758
CN626AM	\$ 453.244
CN627AM	\$ 453.244
CN628AM	\$ 453.244
CX725 botella desperdicio de tóner 74C0W00 - BR	\$ 76.357
CX725 botella desperdicio de tóner 74C0W00 - BR	\$ 97.414
CX725 Cartucho de tóner Amarillo Alto Rendimiento del Programa de Retorno 84C4HY0 - BR	\$ 1.074.424
CX725 Cartucho de tóner Amarillo Alto Rendimiento del Programa de Retorno 84C4HY0 - BR	\$ 1.126.996
CX725 Cartucho de tóner Cian Alto Rendimiento del Programa de Retorno 84C4HC0 - BR	\$ 1.074.424
CX725 Cartucho de tóner Cian Alto Rendimiento del Programa de Retorno 84C4HC0 - BR	\$ 1.126.996
CX725 Cartucho de tóner Magenta Alto Rendimiento del Programa de Retorno 84C4HM0	\$ 1.148.707
CX725 Cartucho de tóner Magenta Alto Rendimiento del Programa de Retorno 84C4HM0 -- BR	\$ 1.074.424
CX725 Cartucho de tóner Magenta Alto Rendimiento del Programa de Retorno 84C4HM0 BR	\$ 1.083.575
CX725 Cartucho de tóner Negro Alto Rendimiento del Programa de Retorno 84C4HK0 -BR	\$ 988.254
CX725 Cartucho de tóner Negro Alto Rendimiento del Programa de Retorno 84C4HK0 -BR	\$ 1.142.777
CX725 unidad de transferencia 40X9929 - BR	\$ 1.578.683
CX725 unidad fusor 41X0554 - BR	\$ 1.678.227
CX725 unidad fusor 41X0554 - BR	\$ 1.754.287
Cyan Cap Black Bolsa Cyan 5.000 rendimiento Cyan	\$ 151.660
Cyan Cap Black Bolsa Cyan 5.000 rendimiento Cyan	\$ 134.792
DR820 Unidda drum larga duracion 50.000 pág. Para equipos MFC-L5900DW - MFC-L6750DW - MFC-L5700DW - MFC-L5800DW	\$ 629.658
Drum Unit (500.000 pages) IM 550/600/P800/P801 ISO/IEC 19752	\$ 1.567.820
Drum Unit (500.000 pages) IM 550/600/P800/P801 ISO/IEC 19752	\$ 1.567.820
Drum W1332A Tambor de creación de imágenes original HP 332A Laser, negro	\$ 425.000
ES5112/ES5162/ES4172LP Toner + WAR 45KDRUM	\$ 361.934



Producto	Precio Promedio Final
ES5112/ES5162/ES4172LP Toner + WAR 45KDRUM	\$ 345.500
ES5112/ES5162/ES4172LPToner+WAR45KDRUM	\$ 379.000
ES5112/ES5162/ES5162LP/ES4172LP Image Drum	\$ 483.281
ES5112/ES5162/ES5162LP/ES4172LP Image Drum	\$ 540.500
F6V31AL	\$ 59.900
F9J65A	\$ 358.640
F9J66A	\$ 358.640
Fusor de 110v JC91-01023B rendimiento 90.000 paginas	\$ 422.000
Fusor de 110v RM2-2585-000CN rendimiento 150.000 páginas.	\$ 1.021.000
High Cap Black Bolsa Black 10.000 rendimiento Negro	\$ 169.207
High Cap Black Bolsa Black 10.000 rendimiento Negro	\$ 150.387
High-Yield Black Toner Cartridge [approx. 3,000 pages Para MFC-L3750CDW y HL-L3230CDW	\$ 314.425
High-Yield Cyan Toner Cartridge [approx. 2,300 pages Para MFC-L3750CDW y HL-L3230CDW	\$ 403.554
High-Yield Magenta Toner Cartridge [approx. 2,300 pages Para MFC-L3750CDW y HL-L3230CDW	\$ 403.554
High-Yield Yellow Toner Cartridge [approx. 2,300 pages Para MFC-L3750CDW y HL-L3230CDW	\$ 403.554
HP 05A Black 2-Pack LJ Toner Cartridge	\$ 670.497
HP 05A Dual Pack Print Cartridge	\$ 654.400
HP 103A Blk Neverstop Toner Reload Kit	\$ 47.009
HP 104A Blk Laser Imaging Drum Crtg	\$ 244.971
HP 105A Blk Original Laser Toner Crtg	\$ 191.023
HP 105A Blk Original Laser Toner Crtg	\$ 181.424
HP 122 Black Ink Cartridge	\$ 55.483
HP 122 Tri-colour Ink Cartridge	\$ 66.640
HP 17A Black LaserJet Toner Cartridge	\$ 263.018
HP 17A Black LaserJet Toner Cartridge	\$ 261.000
HP 201A Black LaserJet Toner Cartridge	\$ 269.820
HP 201A Cyan LaserJet Toner Cartridge	\$ 318.628
HP 201A Magenta LaserJet Toner Cartridge	\$ 317.707
HP 201A Yellow LaserJet Toner Cartridge	\$ 318.628
HP 202A Black LaserJet Toner Cartridge	\$ 262.833
HP 202A Cyan LaserJet Toner Cartridge	\$ 308.333
HP 202A Magenta LaserJet Toner Cartridge	\$ 301.500
HP 202A Magenta LaserJet Toner Cartridge	\$ 322.000



Colombia Compra Eficiente

Tel. (+57 1)7956600 • Carrera 7 No. 26 - 20 Piso 17 • Bogotá - Colombia



www.colombiacompra.gov.co

Producto	Precio Promedio Final
HP 202A Yellow LaserJet Toner Cartridge	\$ 308.333
HP 202X Black LaserJet Toner Cartridge	\$ 352.592
HP 202X Cyan LaserJet Toner Cartridge	\$ 371.447
HP 202X Magenta LaserJet Toner Cartridge	\$ 371.447
HP 202X Yellow LaserJet Toner Cartridge	\$ 371.447
HP 22 Tricolor LAR Inkjet Cartridge	\$ 115.618
HP 22 Tricolor LAR Inkjet Cartridge	\$ 88.000
HP 26A Black LaserJet Toner Cartridge	\$ 475.714
HP 26A Black LaserJet Toner Cartridge	\$ 518.193
HP 26X Black 2-pack LJ Toner Cartridge	\$ 1.598.825
HP 26X Black LaserJet Toner Cartridge	\$ 782.368
HP 26X Black LaserJet Toner Cartridge	\$ 816.160
HP 27 Black Inkjet Cartridge, LAR	\$ 79.000
HP 300 ADF Roller Replacement Kit	\$ 229.000
HP 30A Black LaserJet Toner Cartridge	\$ 253.950
HP 30A Black LaserJet Toner Cartridge	\$ 282.640
HP 30X Black LaserJet Toner Cartridge	\$ 396.300
HP 312A Black LaserJet Toner Cartridge	\$ 351.000
HP 312A Cyan LaserJet Toner Cartridge	\$ 458.194
HP 32A Original LaserJet Imaging Drum	\$ 328.000
HP 37A Black LaserJet Toner Cartridge	\$ 746.896
HP 37A Black LaserJet Toner Cartridge	\$ 741.838
HP 37X Black LaserJet Toner Cartridge	\$ 1.129.994
HP 37X Black LaserJet Toner Cartridge	\$ 1.327.229
HP 37Y Black LaserJet Toner Cartridge	\$ 1.347.240
HP 37Y Black LaserJet Toner Cartridge	\$ 1.239.975
HP 410A Black LaserJet Toner Cartridge	\$ 389.213
HP 410A Black LaserJet Toner Cartridge	\$ 360.341
HP 410A Cyan LaserJet Toner Cartridge	\$ 501.413
HP 410A Cyan LaserJet Toner Cartridge	\$ 462.000
HP 410A Magenta LaserJet Toner Cartridge	\$ 486.942
HP 410A Magenta LaserJet Toner Cartridge	\$ 462.000
HP 410A Yellow LaserJet Toner Cartridge	\$ 501.413
HP 410A Yellow LaserJet Toner Cartridge	\$ 462.000
HP 410X Black LaserJet Toner Cartridge	\$ 606.000
HP 410X Cyan LaserJet Toner Cartridge	\$ 765.618



Colombia Compra Eficiente

Tel. (+57 1)7956600 • Carrera 7 No. 26 - 20 Piso 17 • Bogotá - Colombia



www.colombiacompra.gov.co

Producto	Precio Promedio Final
HP 410X Magenta LaserJet Toner Cartridge	\$ 765.618
HP 410X Yellow LaserJet Toner Cartridge	\$ 765.974
HP 414A Black LaserJet Toner Cartridge	\$ 325.683
HP 414A Black LaserJet Toner Cartridge	\$ 381.000
HP 414A Cyan LaserJet Toner Cartridge	\$ 421.644
HP 414A Magenta LaserJet Toner Cartridge	\$ 423.732
HP 414A Yellow LaserJet Toner Cartridge	\$ 423.154
HP 414X Black LaserJet Toner Cartridge	\$ 648.000
HP 414X Black LaserJet Toner Cartridge	\$ 588.631
HP 414X Cyan LaserJet Toner Cartridge	\$ 789.878
HP 414X Magenta LaserJet Toner Cartridge	\$ 789.878
HP 414X Yellow LaserJet Toner Cartridge	\$ 789.878
HP 48A Black LaserJet Toner Cartridge	\$ 208.000
HP 48A Black LaserJet Toner Cartridge	\$ 175.000
HP 507A Black LaserJet Toner Cartridge	\$ 597.668
HP 507A Black LaserJet Toner Cartridge	\$ 603.000
HP 507A Cyan LaserJet Toner Cartridge	\$ 860.861
HP 507A Cyan LaserJet Toner Cartridge	\$ 798.358
HP 507A Magenta LaserJet Toner Cartridge	\$ 887.221
HP 507A Magenta LaserJet Toner Cartridge	\$ 798.358
HP 507A Yellow LaserJet Toner Cartridge	\$ 856.190
HP 507A Yellow LaserJet Toner Cartridge	\$ 783.560
HP 507X Black LaserJet Toner Cartridge	\$ 750.000
HP 507X Black LaserJet Toner Cartridge	\$ 757.665
HP 508A Black LaserJet Toner Cartridge	\$ 624.492
HP 508A Cyan LaserJet Toner Cartridge	\$ 783.450
HP 508A Magenta LaserJet Toner Cartridge	\$ 783.450
HP 508A Yellow LaserJet Toner Cartridge	\$ 793.000
HP 508X Black LaserJet Toner Cartridge	\$ 892.500
HP 508X Black LaserJet Toner Cartridge	\$ 873.898
HP 508X Cyan LaserJet Toner Cartridge	\$ 1.180.000
HP 508X Cyan LaserJet Toner Cartridge	\$ 1.229.000
HP 508X Magenta LaserJet Toner Cartridge	\$ 1.180.000
HP 508X Magenta LaserJet Toner Cartridge	\$ 1.229.000
HP 508X Yellow LaserJet Toner Cartridge	\$ 1.180.000
HP 508X Yellow LaserJet Toner Cartridge	\$ 1.229.000



Colombia Compra Eficiente

Tel. (+57 1)7956600 • Carrera 7 No. 26 - 20 Piso 17 • Bogotá - Colombia



www.colombiacompra.gov.co



Producto	Precio Promedio Final
HP 58A Black LaserJet Toner Cartridge	\$ 409.817
HP 58A Black LaserJet Toner Cartridge	\$ 414.884
HP 58X Black LaserJet Toner Cartridge	\$ 854.676
HP 58X Black LaserJet Toner Cartridge	\$ 780.720
HP 60XL Black LAR Ink Cartridge	\$ 172.000
HP 60XL Tri-Color LAR Ink Cartridge	\$ 211.000
HP 62XL Black Ink Cartridge	\$ 154.600
HP 62XL Tri-color Ink Cartridge	\$ 176.840
HP 652A Black LaserJet Toner Cartridge	\$ 860.512
HP 652A Black LaserJet Toner Cartridge	\$ 845.128
HP 654A Cyan LaserJet Toner Cartridge	\$ 1.489.100
HP 654A Magenta LaserJet Toner Cartridge	\$ 1.519.570
HP 654A Magenta LaserJet Toner Cartridge	\$ 1.344.000
HP 654A Yellow LaserJet Toner Cartridge	\$ 1.548.716
HP 655A Black LaserJet Toner Cartridge	\$ 847.601
HP 655A Black LaserJet Toner Cartridge	\$ 845.000
HP 655A Cyan LaserJet Toner Cartridge	\$ 1.062.041
HP 655A Cyan LaserJet Toner Cartridge	\$ 1.008.000
HP 655A Magenta LaserJet Toner Cartridge	\$ 1.062.041
HP 655A Magenta LaserJet Toner Cartridge	\$ 1.008.000
HP 655A Yellow LaserJet Toner Cartridge	\$ 1.062.041
HP 655A Yellow LaserJet Toner Cartridge	\$ 1.008.000
HP 662 Black Ink Cartridge	\$ 42.000
HP 662 Tri-color Ink Cartridge	\$ 44.000
HP 662XL Black Ink Cartridge	\$ 89.900
HP 662XL Tri-color Ink Cartridge	\$ 114.000
HP 664 Black Ink Cartridge	\$ 33.590
HP 664 Tri-color Ink Cartridge	\$ 33.990
HP 664XL Black Ink Cartridge	\$ 121.137
HP 664XL Tri-color Ink Cartridge	\$ 88.913
HP 703 Black Deskjet Ink Cartridge	\$ 44.103
HP 727 300-ml Cyan DesignJet Ink Cartridge	\$ 592.613
HP 727 300-ml Gray DesignJet Ink Cartridge	\$ 592.613
HP 727 300-ml Magenta DesignJet Ink Cartridge	\$ 592.613
HP 727 300-ml Photo Black DesignJet Ink Cartridge	\$ 592.613
HP 727 300-ml Yellow DesignJet Ink Cartridge	\$ 592.613



Colombia Compra Eficiente

Tel. (+57 1)7956600 • Carrera 7 No. 26 - 20 Piso 17 • Bogotá - Colombia



www.colombiacompra.gov.co

Producto	Precio Promedio Final
HP 78A Blk Dual Pack LJ Toner Cartridge	\$ 582.967
HP 78A Blk Dual Pack LJ Toner Cartridge	\$ 587.596
HP 79A Black LaserJet Toner Cartridge	\$ 222.000
HP 79A Black LaserJet Toner Cartridge	\$ 224.637
HP 80X Black Dual Pk LJ Toner Cartridge	\$ 1.334.500
HP 81A Black LaserJet Toner Cartridge	\$ 737.124
HP 81A Black LaserJet Toner Cartridge	\$ 741.728
HP 81X Black LaserJet Toner Cartridge	\$ 1.148.654
HP 81X Black LaserJet Toner Cartridge	\$ 1.170.736
HP 83A Blk Dual Pack LJ Toner Cartridge	\$ 487.732
HP 83A Blk Dual Pack LJ Toner Cartridge	\$ 401.638
HP 85A Blk Dual Pack LJ Toner Cartridge	\$ 528.791
HP 85A Blk Dual Pack LJ Toner Cartridge	\$ 555.430
HP 87A Black LaserJet Toner Cartridge	\$ 720.245
HP 87A Black LaserJet Toner Cartridge	\$ 827.702
HP 87X Black LaserJet Toner Cartridge	\$ 1.124.087
HP 87X Black LaserJet Toner Cartridge	\$ 1.127.580
HP 89A Black LaserJet Toner Cartridge	\$ 575.000
HP 89A Black LaserJet Toner Cartridge	\$ 590.740
HP 89X Black LaserJet Toner Cartridge	\$ 862.250
HP 89X Black LaserJet Toner Cartridge	\$ 979.000
HP 89Y Black LaserJet Toner Cartridge	\$ 1.069.391
HP 90X Black Dual Pk LJ Toner Cartridge	\$ 1.958.648
HP 90X Black Dual Pk LJ Toner Cartridge	\$ 2.022.000
HP 94 LAR Black Print Crtg	\$ 145.210
HP 940 Black Officejet Ink Cartridge	\$ 106.000
HP 940 Yellow Officejet Inkjet Cartridge	\$ 81.000
HP 940XL Cyan Officejet Ink Cartridge	\$ 123.000
HP 940XL Magenta Officejet Ink Cartridge	\$ 123.000
HP 95 LAR Tricolor Print Crtg	\$ 179.243
HP 95 LAR Tricolor Print Crtg	\$ 166.000
HP 950 Black Officejet Ink Cartridge	\$ 121.629
HP 950 Black Officejet Ink Cartridge	\$ 121.000
HP 950XL Black Officejet Ink Cartridge	\$ 181.569
HP 951 Cyan Officejet Ink Cartridge	\$ 88.960
HP 951 Cyan Officejet Ink Cartridge	\$ 85.600



Colombia Compra Eficiente

Tel. (+57 1)7956600 • Carrera 7 No. 26 - 20 Piso 17 • Bogotá - Colombia



www.colombiacompra.gov.co

Producto	Precio Promedio Final
HP 951 Magenta Officejet Ink Cartridge	\$ 87.689
HP 951 Yellow Officejet Ink Cartridge	\$ 87.372
HP 951 Yellow Officejet Ink Cartridge	\$ 85.600
HP 951XL Cyan Officejet Ink Cartridge	\$ 152.294
HP 951XL Magenta Officejet Ink Cartridge	\$ 150.594
HP 951XL Magenta Officejet Ink Cartridge	\$ 130.000
HP 951XL Yellow Officejet Ink Cartridge	\$ 150.594
HP 954 Black Original Ink Cartridge	\$ 134.298
HP 954 Cyan Original Ink Cartridge	\$ 95.853
HP 954 Magenta Original Ink Cartridge	\$ 95.853
HP 954 Yellow Original Ink Cartridge	\$ 95.853
HP 954XL Black Original Ink Cartridge	\$ 168.547
HP 954XL Black Original Ink Cartridge	\$ 177.800
HP 954XL Cyan Original Ink Cartridge	\$ 126.185
HP 954XL Cyan Original Ink Cartridge	\$ 137.100
HP 954XL Magenta Original Ink Cartridge	\$ 126.185
HP 954XL Magenta Original Ink Cartridge	\$ 132.600
HP 954XL Yellow Original Ink Cartridge	\$ 126.185
HP 954XL Yellow Original Ink Cartridge	\$ 131.600
HP 96 LAR Black Print Crtg	\$ 194.842
HP 97 LAR Tricolor Crtg	\$ 243.933
HP 974A Black Original PageWide Crtg	\$ 240.000
HP 974A Cyan Original PageWide Cartridge	\$ 279.000
HP 974A Magenta Original PageWide Crtg	\$ 279.000
HP 974A Yellow Original PageWide Crtg	\$ 279.000
HP 974X Black Original PageWide Crtg	\$ 573.944
HP 974X Cyan Original PageWide Cartridge	\$ 552.188
HP 974X Magenta Original PageWide Crtg	\$ 552.188
HP 974X Yellow Original PageWide Crtg	\$ 552.188
HP 98 Black Inkjet Print Cartridge	\$ 146.526
HP 98 Black Inkjet Print Cartridge	\$ 143.000
HP B3P06A HP 727 Designjet Printhead	\$ 1.144.000
HP B3P06A HP 727 Designjet Printhead	\$ 1.166.757
HP B3P19A HP 727 130-ml Cyan Ink Cartridge	\$ 347.722
HP B3P20A HP 727 130-ml Magenta Ink Cartridge	\$ 279.789
HP B3P21A HP 727 130-ml Yellow Ink Cartridge	\$ 279.789



Colombia Compra Eficiente

Tel. (+57 1)7956600 • Carrera 7 No. 26 - 20 Piso 17 • Bogotá - Colombia



www.colombiacompra.gov.co

Producto	Precio Promedio Final
HP B3P22A HP 727 130-ml Matte Black Ink Cartridge	\$ 297.500
HP B3P23A HP 727 130-ml Photo Black Ink Cartridge	\$ 297.500
HP B3P24A HP 727 130-ml Gray Ink Cartridge	\$ 297.500
HP B6Y15A HP 771A 775ml Matte Black Ink Cartridge	\$ 1.090.625
HP B6Y16A HP 771A 775ml Chrmtc Red Ink Cartridge	\$ 1.090.625
HP B6Y17A HP 771A 775ml Magenta Ink Cartridge	\$ 1.090.625
HP B6Y18A HP 771A 775ml Yellow Ink Cartridge	\$ 1.090.625
HP B6Y19A HP 771A 775ml Lt Magenta Ink Cartridge	\$ 1.090.625
HP B6Y20A HP 771A 775ml Light Cyan Ink Cartridge	\$ 1.090.625
HP B6Y21A HP 771A 775ml Photo Black Ink Cartridge	\$ 1.090.625
HP B6Y22A HP 771A 775ml Light Gray Ink Cartridge	\$ 1.090.625
HP Black Laserjet 2400 Series Cartridge	\$ 667.649
HP Black Laserjet 4250 / 4350 Cartridge	\$ 1.030.000
HP C1Q12A HP 727 300-ml Matte Black Ink Cartridge	\$ 533.351
HP C1Q13A HP 764 300-ml Cyan Ink Cartridge	\$ 416.000
HP C1Q14A HP 764 300-ml Magenta Ink Cartridge	\$ 416.000
HP C1Q16A HP 764 300-ml Matte Black Ink Cartridge	\$ 416.000
HP C1Q17A HP 764 300-ml Photo Black Ink Cartridge	\$ 416.000
HP C1Q18A HP 764 300-ml Gray Ink Cartridge	\$ 416.000
HP C4810A HP No 11 Black Printhead	\$ 230.928
HP C4811A HP No 11 Cyan Printhead	\$ 224.063
HP C4811A HP No 11 Cyan Printhead	\$ 227.611
HP C4812A HP No 11 Magenta Printhead	\$ 224.063
HP C4812A HP No 11 Magenta Printhead	\$ 227.611
HP C4813A HP No 11 Yellow Printhead	\$ 221.691
HP C4813A HP No 11 Yellow Printhead	\$ 227.611
HP C4844A HP No 10 Large Black Ink Crtg	\$ 216.726
HP C4844A HP No 10 Large Black Ink Crtg	\$ 227.611
HP C9370A HP 72 130ml Photo Black Ink Cartridge For use in selected HP printers.	\$ 263.051
HP C9370A HP 72 130ml Photo Black Ink Cartridge For use in selected HP printers.	\$ 271.197
HP C9371A HP 72 130ml Cyan Ink Cartridge For use in selected HP printers.	\$ 263.051
HP C9371A HP 72 130ml Cyan Ink Cartridge For use in selected HP printers.	\$ 265.913
HP C9372A HP 72 130ml Magenta Ink Cartridge For use in selected HP printers.	\$ 262.671



El futuro es de todos

DNP
Departamento
Nacional de Planeación

Colombia Compra Eficiente

Tel. (+57 1)7956600 • Carrera 7 No. 26 - 20 Piso 17 • Bogotá - Colombia



www.colombiacompra.gov.co

Producto	Precio Promedio Final
HP C9372A HP 72 130ml Magenta Ink Cartridge For use in selected HP printers.	\$ 265.913
HP C9373A HP 72 130ml Yellow Ink Cartridge For use in selected HP printers.	\$ 262.141
HP C9373A HP 72 130ml Yellow Ink Cartridge For use in selected HP printers.	\$ 265.913
HP C9374A HP 72 130ml Gray Ink Cartridge For use in selected HP printers.	\$ 262.141
HP C9374A HP 72 130ml Gray Ink Cartridge For use in selected HP printers.	\$ 270.197
HP C9380A HP 72 Gray - Photo Black Printhead For use in selected HP printers	\$ 274.896
HP C9380A HP 72 Gray - Photo Black Printhead For use in selected HP printers	\$ 280.044
HP C9383A HP 72 Magenta - Cyan Printhead For use in selected HP printers	\$ 273.069
HP C9383A HP 72 Magenta - Cyan Printhead For use in selected HP printers	\$ 280.044
HP C9384A HP 72 Matte Black - Yellow Printhead For use in selected HP printers	\$ 273.069
HP C9384A HP 72 Matte Black - Yellow Printhead For use in selected HP printers	\$ 280.044
HP C9390A HP 70 Light Cyan 130 ml Ink Cartridge Use in selected HP DesignJet printers.	\$ 315.735
HP C9403A HP 72 130ml Matte Black Ink Cartridge For use in selected HP printers.	\$ 261.640
HP C9403A HP 72 130ml Matte Black Ink Cartridge For use in selected HP printers.	\$ 269.786
HP C9404A HP 70 Matte Black and Cyan Printhead For use in select PhotoSmart professional printers and selected HP Designjet printers	\$ 243.303
HP C9405A HP 70 LT Cyan and LT Magenta Printhead For use in select PhotoSmart professional printers and selected HP Designjet printers	\$ 242.330
HP C9406A HP 70 Magenta and Yellow Printhead For use in select PhotoSmart professional printers and selected HP Designjet printers	\$ 242.330
HP C9407A HP 70 Photo Black and LT Gray Printhead For use in select PhotoSmart professional printers and selected HP Designjet printers	\$ 242.330
HP CH565A HP 82 Black Ink Cartridge	\$ 179.000
HP CH566A HP 82 Cyan Ink Cartridge	\$ 129.000
HP CH567A HP 82 Magenta Ink Cartridge	\$ 129.000
HP CH568A HP 82 Yellow Ink Cartridge	\$ 129.000
HP CH644A HP 771 Designjet Maintenance Cartridge	\$ 274.383



Producto	Precio Promedio Final
HP CN629A HP 772 300 ml Mag Designjet Ink Crtg	\$ 456.782
HP CN630A HP 772 300 ml Yellow Designjet Ink Crtg	\$ 456.782
HP CN631A HP 772 300 ml Lt Mag Designjet Ink Crtg	\$ 456.782
HP CN632A HP 772 Light Cyan 300 ml Ink Cartridge	\$ 456.782
HP CN633A HP 772 Photo Black 300 ml Ink Cartridge	\$ 456.782
HP CN634A HP 772 Light Gray 300 ml Ink Cartridge	\$ 456.782
HP CN635A HP 772 300ml Matt Blk Designjet Ink Crtg	\$ 456.782
HP CN636A HP 772 300ml Cyan Designjet Ink Cartridge	\$ 456.782
HP Color LaserJet 4700 Black Cartridge	\$ 946.884
HP Color LaserJet 4700 Black Cartridge	\$ 955.000
HP Color LaserJet 4700 Cyan Cartridge	\$ 1.019.344
HP Color LaserJet 4700 Magenta Cartridge	\$ 935.475
HP Color LaserJet 4700 Yellow Cartridge	\$ 935.475
HP Color LaserJet CM4540 MFP Cyan Crtg	\$ 963.000
HP Color LaserJet CM4540 MFP Mgnt Crtg	\$ 848.000
HP Color LaserJet CM4540 MFP Ylw Crtg	\$ 848.000
HP Color LaserJet CP1025 Black Crtg	\$ 201.000
HP Color LaserJet CP1025 Cyan Crtg	\$ 225.000
HP Color LaserJet CP1025 Imaging Unit	\$ 225.000
HP Color LaserJet CP1025 Magenta Crtg	\$ 225.000
HP Color LaserJet CP1025 Yellow Crtg	\$ 225.000
HP Color LaserJet CP1215/1515 Black Crtg	\$ 322.390
HP Color LaserJet CP2025 Black Crtg	\$ 450.000
HP Color LaserJet CP2025 Black Crtg	\$ 534.040
HP Color LaserJet CP2025 Cyan Crtg	\$ 393.245
HP Color LaserJet CP2025 Cyan Crtg	\$ 526.430
HP Color LaserJet CP2025 Magenta Crtg	\$ 445.000
HP Color LaserJet CP2025 Magenta Crtg	\$ 527.006
HP Color LaserJet CP2025 Yellow Crtg	\$ 445.000
HP Color LaserJet CP2025 Yellow Crtg	\$ 527.006
HP CP3525/CM3530 MFP Black 5K Print Crtg	\$ 533.982
HP CP3525/CM3530 MFP Black 5K Print Crtg	\$ 633.822
HP CP3525/CM3530 MFP Cyan Print Crtg	\$ 700.399
HP CP3525/CM3530 MFP Cyan Print Crtg	\$ 1.241.140
HP CP3525/CM3530 MFP Magenta Print Crtg	\$ 1.210.025
HP CP3525/CM3530 MFP Yellow Print Crtg	\$ 700.399



Colombia Compra Eficiente

Tel. (+57 1)7956600 • Carrera 7 No. 26 - 20 Piso 17 • Bogotá - Colombia



www.colombiacompra.gov.co

Producto	Precio Promedio Final
HP CP3525/CM3530 MFP Yellow Print Crtg	\$ 1.244.597
HP CZ129A HP 711 38-ml Black Ink Cartridge	\$ 132.600
HP CZ130A HP 711 29-ml Cyan Ink Cartridge	\$ 110.318
HP CZ130A HP 711 29-ml Cyan Ink Cartridge	\$ 107.053
HP CZ131A HP 711 29-ml Magenta Ink Cartridge	\$ 110.318
HP CZ131A HP 711 29-ml Magenta Ink Cartridge	\$ 107.053
HP CZ132A HP 711 29-ml Yellow Ink Cartridge	\$ 110.318
HP CZ132A HP 711 29-ml Yellow Ink Cartridge	\$ 107.053
HP CZ133A HP 711 80-ml Black Ink Cartridge	\$ 216.833
HP CZ133A HP 711 80-ml Black Ink Cartridge	\$ 208.214
HP CZ134A HP 711 3-Pack 29-ml Cyan Ink Cartridge	\$ 223.500
HP CZ134A HP 711 3-Pack 29-ml Cyan Ink Cartridge	\$ 222.248
HP CZ135A HP 711 3-Pack 29-ml Mag Ink Cartridge	\$ 223.500
HP CZ135A HP 711 3-Pack 29-ml Mag Ink Cartridge	\$ 222.248
HP CZ136A HP 711 3-Pack 29-ml Yellow Ink Cartridge	\$ 223.500
HP CZ136A HP 711 3-Pack 29-ml Yellow Ink Cartridge	\$ 222.248
HP GT52 Cyan Original Ink Bottle	\$ 40.020
HP GT52 Magenta Original Ink Bottle	\$ 40.020
HP GT52 Yellow Original Ink Bottle	\$ 40.020
HP GT53 90ml Black Original Ink Bottle	\$ 35.915
HP LaserJet 1000/3000 Crtg Dual Pack	\$ 593.152
HP LaserJet 1000/3000 Series Black Crtg	\$ 305.059
HP LaserJet 1000/3000 Series Black Crtg	\$ 307.127
HP LaserJet 10K Black Print Cartridge	\$ 722.504
HP LaserJet 10K Black Print Cartridge	\$ 697.019
HP LaserJet 110V Maintenance Kit B3M77A	\$ 1.210.500
HP LaserJet 110V Maintenance Kit J8J87A	\$ 1.216.265
HP LaserJet 110V Maintenance Kit J8J87A	\$ 1.140.567
HP LaserJet 110V Maintenance Kit L0H24A	\$ 1.181.148
HP LaserJet 110V Maintenance Kit L0H24A	\$ 1.349.000
HP LaserJet 1160/1320/3390/3392 Blk Crtg	\$ 345.000
HP LaserJet 24K Black Toner Cartridge	\$ 1.150.264
HP LaserJet 24k Prnt Cartridge Dual Pack	\$ 2.120.000
HP LaserJet 4250/4350 Crtg Dual Pack	\$ 1.747.020
HP LaserJet 4250/4350/4240 Black Crtg	\$ 769.102
HP LaserJet 4250/4350/4240 Black Crtg	\$ 665.000



Colombia Compra Eficiente

Tel. (+57 1)7956600 • Carrera 7 No. 26 - 20 Piso 17 • Bogotá - Colombia



www.colombiacompra.gov.co

Producto	Precio Promedio Final
HP LaserJet 4345 mfp Print Cartridge	\$ 663.007
HP LaserJet 700 Color MFP 775 Black Crtg	\$ 481.666
HP LaserJet 700 Color MFP 775 Cyan Crtg	\$ 684.139
HP LaserJet 700 Color MFP 775 Mgnt Crtg	\$ 684.139
HP LaserJet 700 Color MFP 775 Ylw Crtg	\$ 684.139
HP LaserJet 700 MFP M712 Cartridge	\$ 283.850
HP LaserJet 700 MFP M712 High Cap Crtg	\$ 912.435
HP LaserJet 700 MFP M712 High Cap Crtg	\$ 899.000
HP LaserJet 83A Black Toner Cartridge	\$ 267.618
HP LaserJet 83A Black Toner Cartridge	\$ 260.463
HP LaserJet 83X Black Toner Cartridge	\$ 336.000
HP LaserJet 83X Black Toner Cartridge	\$ 304.500
HP LaserJet 9040 Black Print Cartridge	\$ 1.245.936
HP LaserJet Black Print Cartridge	\$ 357.783
HP LaserJet Black Print Cartridge	\$ 365.007
HP LaserJet CM4540 MFP 18K Blk Prt Crtg	\$ 821.000
HP LaserJet CP1215/1515 Magenta Crtg	\$ 305.278
HP LaserJet CP3525 Toner Collection Unit	\$ 54.483
HP LaserJet CP4025/4525 Cyan Prt Crtg	\$ 1.218.965
HP LaserJet CP4025/4525 Magenta Prt Crtg	\$ 1.257.219
HP LaserJet CP4025/4525 Yellow Prt Crtg	\$ 1.258.948
HP LaserJet CP4525 17K Blk Prt Crtg	\$ 1.023.379
HP LaserJet M4555 MFP 10K Black Crtg	\$ 664.911
HP LaserJet M4555 MFP 10K Black Crtg	\$ 678.034
HP LaserJet M4555 MFP 24K Black Crtg	\$ 1.029.407
HP LaserJet M4555 MFP 24K Black Crtg	\$ 1.125.755
HP LaserJet P1006 Black Cartridge	\$ 285.538
HP LaserJet P1006 Black Cartridge	\$ 273.000
HP LaserJet P1102 Black Print Cartridge	\$ 286.678
HP LaserJet P1102 Black Print Cartridge	\$ 282.026
HP LaserJet P1505 2K Black Cartridge	\$ 284.695
HP LaserJet P1505 2K Black Cartridge	\$ 309.800
HP LaserJet P1566/P1606 Black Print Crtg	\$ 308.728
HP LaserJet P1566/P1606 Black Print Crtg	\$ 298.237
HP LaserJet P2015 3K Black Toner	\$ 366.723
HP LaserJet P2015 3K Black Toner	\$ 428.641



Colombia Compra Eficiente

Tel. (+57 1)7956600 • Carrera 7 No. 26 - 20 Piso 17 • Bogotá - Colombia



www.colombiacompra.gov.co

Producto	Precio Promedio Final
HP LaserJet P2055 Black Crtg Dual Pack	\$ 1.169.584
HP LaserJet P3005 6.5K Toner	\$ 337.850
HP LaserJet P3005/M3027/M3035 Black Crtg	\$ 452.792
HP LaserJet P3005/M3027/M3035 Black Crtg	\$ 589.797
HP LaserJet P3015 12.5K Print Cartridge	\$ 903.780
HP LaserJet P3015 12.5K Print Cartridge	\$ 853.488
HP LaserJet P3015 6K Print Cartridge	\$ 617.887
HP LaserJet P3015 6K Print Cartridge	\$ 611.457
HP LaserJet P3015 Dual Pk Blk Print Crtg	\$ 1.725.000
HP LaserJet Printer 110V Maintenance Kit	\$ 1.155.347
HP LaserJet Printer 110V Maintenance Kit	\$ 1.100.000
HP LaserJet Pro M251/M276 1.4K Blk Crtg	\$ 287.350
HP LaserJet Pro M251/M276 2.3K Blk Crtg	\$ 372.681
HP LaserJet Pro M251/M276 2.3K Blk Crtg	\$ 405.646
HP LaserJet Pro M251/M276 Cyan Crtg	\$ 368.290
HP LaserJet Pro M251/M276 Cyan Crtg	\$ 388.042
HP LaserJet Pro M251/M276 Magenta Crtg	\$ 368.891
HP LaserJet Pro M251/M276 Magenta Crtg	\$ 425.237
HP LaserJet Pro M251/M276 Yellow Crtg	\$ 368.075
HP LaserJet Pro M251/M276 Yellow Crtg	\$ 425.237
HP LaserJet Pro M401/M425 2.7K Blk Crtg	\$ 416.684
HP LaserJet Pro M401/M425 2.7K Blk Crtg	\$ 409.254
HP LaserJet Pro M401/M425 6.9K Blk Crtg	\$ 722.250
HP LaserJet Pro M401/M425 6.9K Blk Crtg	\$ 666.600
HP LaserJet Pro M451/M475 2.2K Blk Crtg	\$ 334.139
HP LaserJet Pro M451/M475 2.2K Blk Crtg	\$ 346.121
HP LaserJet Pro M451/M475 4K Blk Crtg	\$ 435.809
HP LaserJet Pro M451/M475 4K Blk Crtg	\$ 413.700
HP LaserJet Pro M451/M475 Cyn Crtg	\$ 495.365
HP LaserJet Pro M451/M475 Cyn Crtg	\$ 486.995
HP LaserJet Pro M451/M475 Mgnt Crtg	\$ 508.427
HP LaserJet Pro M451/M475 Mgnt Crtg	\$ 486.995
HP LaserJet Pro M451/M475 Ylw Crtg	\$ 508.427
HP LaserJet Pro M451/M475 Ylw Crtg	\$ 486.995
HP LaserJet Q7553X Black Print Cartridge	\$ 557.000
HP LaserJet Q7553X Black Print Cartridge	\$ 696.242



Colombia Compra Eficiente

Tel. (+57 1)7956600 • Carrera 7 No. 26 - 20 Piso 17 • Bogotá - Colombia



www.colombiacompra.gov.co

Producto	Precio Promedio Final
HP LaserJet Q7553X Dual Pack Print Crtg	\$ 658.678
HP LJP2055 Black Print Cartridge	\$ 666.562
HP LJP2055 Black Print Cartridge	\$ 633.246
HP M153/M176/M177 Black LJ Toner Crtg	\$ 258.251
HP M153/M176/M177 Cyan LJ Toner Crtg	\$ 247.500
HP M153/M176/M177 Magenta LJ Toner Crtg	\$ 227.900
HP M153/M176/M177 Yellow LJ Toner Crtg	\$ 253.120
HP NO 10 LARGE BLACK INK CRTG	\$ 251.068
HP NO 10 LARGE BLACK INK CRTG	\$ 217.000
HP NO. 11 Black Printhead	\$ 216.231
HP No. 11 Cyan Printhead	\$ 216.231
HP No. 11 Magenta Printhead	\$ 216.231
HP No. 11 Yellow Printhead	\$ 216.231
HP PRINT CRTG FOR LJ 4100 SERIES - 10K	\$ 515.000
HP PRINT CRTG LJ 1200 PRINTER SERIES	\$ 344.000
HP PRINT CRTG, 4000 & 4050 SERIES, MAX	\$ 480.000
HP105ABlkOriginalLaserTonerCrtg	\$ 177.000
HP122BlackInkCartridge	\$ 49.600
HP122XLTri-colourInkCartridge	\$ 140.800
HP201XBlackLaserJetTonerCartridge	\$ 369.000
HP25XBlackLaserJetTonerCartridge	\$ 1.058.000
HP26ABlackLaserJetTonerCartridge	\$ 498.000
HP26XBlackLaserJetTonerCartridge	\$ 790.000
HP312ABlackLaserJetTonerCartridge	\$ 379.000
HP312ACyanLaserJetTonerCartridge	\$ 546.000
HP312AMagentaLaserJetTonerCartridge	\$ 546.000
HP312AYellowLaserJetTonerCartridge	\$ 546.000
HP410AYellowLaserJetTonerCartridge	\$ 421.000
HP507ABlackLaserJetTonerCartridge	\$ 609.000
HP507ACyanLaserJetTonerCartridge	\$ 849.000
HP507AMagentaLaserJetTonerCartridge	\$ 849.000
HP507AYellowLaserJetTonerCartridge	\$ 867.000
HP507XBlackLaserJetTonerCartridge	\$ 695.000
HP508ABlackLaserJetTonerCartridge	\$ 525.000
HP508ACyanLaserJetTonerCartridge	\$ 715.000
HP508AMagentaLaserJetTonerCartridge	\$ 715.000



Colombia Compra Eficiente

Tel. (+57 1)7956600 • Carrera 7 No. 26 - 20 Piso 17 • Bogotá - Colombia



www.colombiacompra.gov.co

Producto	Precio Promedio Final
HP508AYellowLaserJetTonerCartridge	\$ 715.000
HP58ABlackLaserJetTonerCartridge	\$ 418.000
HP658ABlackLaserJetTonerCartridge	\$ 480.000
HP78ABlkDualPackLJToner Cartridge	\$ 607.000
HP81XBlackLaserJetTonerCartridge	\$ 1.135.500
HP83ABlkDualPackLJToner Cartridge	\$ 499.000
HP85ABlkDualPackLJToner Cartridge	\$ 539.000
HP87XBlackLaserJetTonerCartridge	\$ 1.025.000
HP89XBlackLaserJetTonerCartridge	\$ 895.000
HP90XBlackDualPkLJToner Cartridge	\$ 1.703.691
HPColorLaserJet4700BlackCartridge	\$ 973.547
HPColorLaserJet4700CyanCartridge	\$ 1.189.000
HPColorLaserJet4700MagentaCartridge	\$ 1.189.000
HPColorLaserJet4700YellowCartridge	\$ 1.189.000
HPColorLaserJetCM4540MFPCyanCrtg	\$ 1.090.000
HPColorLaserJetCP2025BlackCrtg	\$ 472.000
HPColorLaserJetCP2025CyanCrtg	\$ 452.000
HPColorLaserJetCP2025MagentaCrtg	\$ 452.000
HPColorLaserJetCP2025YellowCrtg	\$ 472.000
HPCP3525/CM3530MFPMagentaPrintCrtg	\$ 810.000
HPLaserJet10KBlackPrintCartridge	\$ 704.000
HPLaserJet24KBlackTonerCartridge	\$ 1.184.000
HPLaserJet9040BlackPrintCartridge	\$ 1.269.000
HPLaserJetCP4025/45258.5KBlkCrtg	\$ 783.752
HPLaserJetCP4025/4525CyanPrtCrtg	\$ 1.265.000
HPLaserJetCP4025/4525MagentaPrtCrtg	\$ 1.265.000
HPLaserJetCP4025/4525YellowPrtCrtg	\$ 1.106.875
HPLaserJetM4555MFP10KBlackCrtg	\$ 674.000
HPLaserJetM4555MFP24KBlackCrtg	\$ 1.026.333
HPLaserJetPI006BlackCartridge	\$ 280.000
HPLaserJetP30056.5KToner	\$ 499.000
HPLaserJetP301512.5KPrintCartridge	\$ 872.500
HPLaserJetProM251/M276MagentaCrtg	\$ 352.000
HPLaserJetProM251/M276YellowCrtg	\$ 352.000
HPLaserJetProM401/M4252.7KBlkCrtg	\$ 436.500
HPLaserJetProM451/M4752.2KBlkCrtg	\$ 347.000



Colombia Compra Eficiente

Tel. (+57 1)7956600 • Carrera 7 No. 26 - 20 Piso 17 • Bogotá - Colombia



www.colombiacompra.gov.co

Producto	Precio Promedio Final
HPLaserJetProM451/M4754KBlkCrtg	\$ 424.000
HPLaserJetProM451/M475CynCrtg	\$ 497.000
HPLaserJetProM451/M475MgntCrtg	\$ 503.000
HPLaserJetProM451/M475YlwCrtg	\$ 503.000
InkMaintenance Tank F/T Series Equipos T3200,T3270,T5200,T5270,T7200,T7270	\$ 342.418
kit ADF Ref. 40X8431 - BR	\$ 709.349
Kit de Mantenimiento [FS-2020D] Duración 300,000 Paginas	\$ 1.520.173
Kit de Mantenimiento [FS-M3540IDN, FS-M3040IDN, FS-2100DN] Duración 300,000 Paginas	\$ 1.361.227
Kit de Mantenimiento [FS-M3540IDN, FS-M3040IDN, FS-2100DN] Duración 300,000 Páginas	\$ 1.234.472
Kit de Mantenimiento [FS-P3045DN] Duración 300,000 Paginas	\$ 1.361.227
Kit de Mantenimiento [FS-P3045DN] Duración 300,000 Páginas	\$ 860.054
Kit de Mantenimiento [FS-P3060DN, FS-P3055DN, FS-P3050DN] Duración 500,000 Paginas	\$ 1.524.343
Kit de Mantenimiento [FS-P3155DN, FS-P3260DN, FS-M3660IDN, FS-M3655IDN] Duración 500,000 Páginas	\$ 1.350.244
Kit de Mantenimiento [NO incluye FK] [FS-M2535DN/L, FS-M2035DN/L, FS-1135MFP/L, FS-1035MFP/L] Duración 100,000 Paginas	\$ 1.043.336
Kit de Mantenimiento [NO incluye FK] [FS-M2535DN/L, FS-M2035DN/L, FS-1135MFP/L, FS-1035MFP/L] Duración 100,000 Páginas	\$ 952.238
Kit de Mantenimiento [NO incluye FK] [FS-P2235DN, FS-P2040DW, FS-M2135DN] Duración 100,000 Páginas	\$ 801.599
Kit de Mantenimiento Alimentador [FS-M3860IDN, FS-M3860IDNF, TA-406ci, TA-356ci, FS-M6635CIDN, FS-M6235CIDN, FS-M3660IDN, FS-M3655IDN] Duración 200,000 Páginas	\$ 379.407
KIT DE MANTENIMIENTO LEXMARK T654 [40X4724] - BR	\$ 998.186
Kit de Mantenimiento para impresora HP Color Laser Jet CM3530FSMFP.	\$ 914.190
KIT DE MANTENIMIENTO PARA IMPRESORA LEXMARK A COLOR C736DN PARTE N° 406401	\$ 900.000
Kit Fuser 120V B431/B411/B401	\$ 379.017
Kit Fuser 120V ES5112/ES5162/ES5162LP/ES4172LP	\$ 409.011
Kit Fuser 120V ES5112/ES5162/ES5162LP/ES4172LP	\$ 456.000
Kit Mantenimiento Lexmark 41X2223 MS821/MX721/MX722	\$ 1.038.377
Kit Mantenimiento Lexmark 41X2223 MS821/MX721/MX722	\$ 1.057.959
Kit unidad de imagen de color [CMA] - 150000	\$ 723.314
Kit unidad de imagen de color [CMA] - 150000	\$ 815.083



Producto	Precio Promedio Final
LASERJET MANAGED W9037MC NEGRO 58000 PAGINAS	\$ 347.787
LASERJET MANAGED W9037MC NEGRO 58000 PAGINAS	\$ 350.000
Lexmark 40X4031 Maintenance Kit	\$ 4.494.497
Lexmark 40X8420 KIT DE MANTENIMIENTO Lexmark PN:40X8420 MX710-MX810	\$ 1.107.322
Lexmark 40X8420 KIT DE MANTENIMIENTO Lexmark PN:40X8420 MX710-MX810	\$ 1.101.073
Lexmark 40X9137 KIT DE MANTENIMIENTO PN: 40X9137 Lexmark MX611	\$ 1.018.906
Lexmark 50F0Z00 Imaging UnitMS310- MS410 - MS510- MS610- MX310- MX410- MX510- MX610- MX611	\$ 147.336
Lexmark 50F0Z00 Imaging UnitMS310- MS410 - MS510- MS610- MX310- MX410- MX510- MX610- MX611	\$ 159.462
Lexmark 50F4000 Black Toner Cartridge - Standard CapacityMS310- MS410 - MS510- MS610	\$ 262.232
Lexmark 50F4H00 Black Toner Cartridge - High CapacityMS310- MS410 - MS510- MS610	\$ 331.106
Lexmark 50F4H00 Black Toner Cartridge - High CapacityMS310- MS410 - MS510- MS610	\$ 338.150
Lexmark 50F4U00 Black Toner Cartridge - Ultra High CapacityMS510- MS610	\$ 693.706
Lexmark 50F4X00 Black Toner Cartridge - Extra High CapacityMS410 - MS510- MS610	\$ 455.839
Lexmark 50F4X00 Black Toner Cartridge - Extra High CapacityMS410 - MS510- MS610	\$ 531.639
Lexmark 52D0Z00 Imaging UnitMX710- MX711-MX810- MX811- MX812 -MS810	\$ 173.113
Lexmark 52D0Z00 Imaging UnitMX710- MX711-MX810- MX811- MX812 -MS810	\$ 173.142
Lexmark 52D4H00 Black Toner Cartridge - High CapacityMS810- MS811 -MS812	\$ 828.932
Lexmark 52D4H00 Black Toner Cartridge - High CapacityMS810- MS811 -MS812	\$ 840.403
Lexmark 52D4X00 Black Toner Cartridge - Extra High CapacityMS811 -MS812	\$ 1.183.038
Lexmark 52D4X00 Black Toner Cartridge - Extra High CapacityMS811 -MS812	\$ 1.210.253
Lexmark 60F4000 Black Toner Cartridge - Standard CapacityMX310 - MX410- MX510- MX511 - MX610 - MX611	\$ 337.747
Lexmark 60F4000 Black Toner Cartridge - Standard CapacityMX310 - MX410- MX510- MX511 - MX610 - MX611	\$ 334.479
Lexmark 60F4H00 Black Toner Cartridge - High CapacityMX310 - MX410 - MX511 - MX611	\$ 558.117



Producto	Precio Promedio Final
Lexmark 60F4H00 Black Toner Cartridge - High CapacityMX310 - MX410 - MX511 - MX611	\$ 632.745
Lexmark 60F4X00 Black Toner Cartridge - Extra High CapacityMX510- MX511 - MX610 - MX611	\$ 675.546
Lexmark 60F4X00 Black Toner Cartridge - Extra High CapacityMX510- MX511 - MX610 - MX611	\$ 760.002
Lexmark 62D4H00 Black Toner Cartridge - High CapacityMX710- MX711-MX810- MX811- MX812	\$ 679.457
Lexmark 62D4H00 Black Toner Cartridge - High CapacityMX710- MX711-MX810- MX811- MX812	\$ 755.858
Lexmark 62D4X00 Black Toner Cartridge - Extra High CapacityMX711- MX810- MX811- MX812	\$ 1.050.815
Lexmark 62D4X00 Black Toner Cartridge - Extra High CapacityMX711- MX810- MX811- MX812	\$ 1.072.260
Lexmark 64018HL High Yield Return Program Print CartridgeT64x	\$ 1.104.969
Lexmark 64018HL High Yield Return Program Print CartridgeT64x	\$ 968.660
Lexmark 64018SL Return Program Print CartridgeT64x	\$ 455.002
Lexmark 70C0D10 Black Developer Unit CS310-CS410-CS510-CX310- CX410-CX510	\$ 159.958
Lexmark 70C8XM0 Magenta Toner Cartridge - Extra High CapacityCS510	\$ 456.876
Lexmark 80C8XC0 4K - Cyan Extra High Yield Return Program Toner Cartridge	\$ 418.440
Lexmark 80C8XK0 Black Toner Cartridge - Extra High Capacity	\$ 449.624
Lexmark 80C8XY0 4K - Yellow Extra High Yield Return Program Toner Cartridge	\$ 418.440
Lexmark C5220CS Cartucho de Tóner Cian C522-C524 del Programa de RecolecciónC522 - C524 - C530 - C532 - C534	\$ 449.624
Lexmark C5220KS Cartucho Negro C522-C524 del Programa de RecolecciónC522 - C524 - C530 - C532 - C534	\$ 398.860
Lexmark C5220MS Cartucho de Tóner Magenta PC522-C524 del Programa de Recolección de CartuchosC522 - C524 - C530 - C532 - C534	\$ 491.375
Lexmark C5220YS Cartucho de Tóner Amarillo C522-C524 del Programa de RecolecciónC522 - C524 - C530 - C532 - C534	\$ 449.624
Lexmark C53034X Photoconductor Unit 4-PackC534	\$ 533.126
Lexmark C734A1KG Black Return Program Toner Cartridge 8KC734- C736-X734-X736-X738	\$ 395.027
Lexmark C734A1KG Black Return Program Toner Cartridge 8KC734- C736-X734-X736-X738	\$ 340.430
Lexmark C734AIMG Magenta Return Program Toner Cartridge 6KC734-C736-X734-X736-X739	\$ 619.321



Colombia Compra Eficiente

Tel. (+57 1)7956600 • Carrera 7 No. 26 - 20 Piso 17 • Bogotá - Colombia



www.colombiacompra.gov.co

Producto	Precio Promedio Final
Lexmark C734A1MG Magenta Return Program Toner Cartridge 6KC734-C736-X734-X736-X739	\$ 517.793
Lexmark C734A1YG Yellow Return Program Toner Cartridge 6KC734-C736-X734-X736-X740	\$ 629.473
Lexmark C734A1YG Yellow Return Program Toner Cartridge 6KC734-C736-X734-X736-X740	\$ 517.793
Lexmark C734X24G Photoconductor Unit – Multi-PackC734-C736-X734-X736-X740	\$ 513.752
Lexmark C734X24G Photoconductor Unit – Multi-PackC734-C736-X734-X736-X740	\$ 490.132
Lexmark C734X77G Waste Toner ContainerC734-C736-X734-X736-X740	\$ 41.430
Lexmark C736H1CG Cyan High Yield Return Program Toner Cartridge 10KC736-X736-X738	\$ 1.054.078
Lexmark C736H1KG Black High Yield Return Program Toner Cartridge 12KC736-X736-X738	\$ 537.891
Lexmark C736H1MG Magenta High Yield Return Program Toner Cartridge 10KC736-X736-X739	\$ 955.399
Lexmark C736H1YG Yellow High Yield Return Program Toner Cartridge 10KC736-X736-X740	\$ 955.399
Lexmark C746A1CG Cyan Return Program Toner CartridgeC746-C748	\$ 545.723
Lexmark C746A1MG Magenta Return Program Toner CartridgeC746-C748	\$ 556.218
Lexmark C746A1YG Yellow Return Program Toner CartridgeC746-C748	\$ 556.218
Lexmark C746H1KG Black High Yield Return Program Toner CartridgeC746- C748	\$ 446.402
Lexmark C748H1CG C748 Cyan High Yield Return Program Toner CartridgeC748	\$ 696.492
Lexmark E260X22G Lexmark Photoconductor KitE260-E360-E460-X463-X464-X466-X264-X363-X364	\$ 102.564
Lexmark E260X22G Lexmark Photoconductor KitE260-E360-E460-X463-X464-X466-X264-X363-X364	\$ 112.025
Lexmark E360H11L Lexmark High Yield Return Program Toner Cartridge E360 - E460	\$ 521.004
Lexmark T650H11L T650- T652- T654 - T656 High Yield Return Program Print CartridgeT650 - T652 - T654 - T656	\$ 1.133.346
Lexmark T650H11L T650- T652- T654 - T656 High Yield Return Program Print CartridgeT650 - T652 - T654 - T656	\$ 1.288.624
Lexmark T654X04L T654-T656 Extra High Yield Return Program Print Cartridge for Label ApplicationsT654-T656	\$ 1.476.446



Producto	Precio Promedio Final
Lexmark T654X11L T654 -T656 Extra High Yield Return Program Print CartridgeT654-T656	\$ 1.305.168
Lexmark T654X11L T654 -T656 Extra High Yield Return Program Print CartridgeT654-T656	\$ 1.248.554
Lexmark W84030H W840 Photoconductor KitW840	\$ 686.868
Lexmark X264A11G X264-X363-X364 Return Program Toner CartridgeX264-X363-X364	\$ 426.258
Lexmark X463A11G X463-X464-X466 Return Program Toner CartridgeX463-X464-X466	\$ 462.470
Lexmark X463X11G X463-X464-X466 Extra High Yield Return Program Toner CartridgeX463-X464-X466	\$ 753.856
Lexmark X651H11L Return Program Print CartridgeX651 - X652-X654-X656-X658	\$ 1.177.725
Lexmark X654X11L Return Program Print CartridgeX654-X656-X658	\$ 1.224.935
Lexmark X860H22G Photoconductor KitX86x	\$ 438.004
Lexmark60F4X00BlackTonerCartridge-Extra High CapacityMX510-MX511 - MX610 - MX611	\$ 805.649
Lexmark-BR C5240YH Cartucho de Tóner Amarillo C524 de Alto Rendimiento del Programa de Recolección C524 - C532 - C534-BR	\$ 730.898
Lexmark-BR C734A1CG Cyan Return Program Toner Cartridge 6KC734-C736-X734-X736-X738-BR	\$ 615.384
Lexmark-BR C734A1CG Cyan Return Program Toner Cartridge 6KC734-C736-X734-X736-X738-BR	\$ 523.076
Lexmark-BR E260A21L Lexmark Toner Cartridge E260 - E360 - E460-BR	\$ 451.178
Lexmark-BR W84020H W840 High Yield Toner CartridgeW840-BR	\$ 616.503
M0H54AL	\$ 32.800
M0H55AL	\$ 32.800
M0H56AL	\$ 32.800
Magenta Cap Black Bolsa Magenta 5.000 rendimiento Magenta	\$ 151.660
Magenta Cap Black Bolsa Magenta 5.000 rendimiento Magenta	\$ 134.792
MAINTENANCE TANK SURECOLOR P SERIES Equipos P6000,P7000,P8000,P9000	\$ 161.449
MAINTENANCEBOXWF-100 Caja Mantenimiento WF-100	\$ 30.412
MC770/MC780 and + Series MFP Black Toner Cartridge [15k Yield ISO Test Standard]	\$ 489.916
MC770/MC780 and + Series MFP Black Toner Cartridge [15k Yield ISO Test Standard]	\$ 434.729
MC770/MC780 and + Series MFP Cyan Toner Cartridge [11.5k Yield ISO Test Standard]	\$ 733.617



Colombia Compra Eficiente

Tel. (+57 1)7956600 • Carrera 7 No. 26 - 20 Piso 17 • Bogotá - Colombia



www.colombiacompra.gov.co



Producto	Precio Promedio Final
MC770/MC780 and + Series MFP Magenta Toner Cartridge (11.5k Yield ISO Test Standard)	\$ 733.617
MC770/MC780 and + Series MFP Yellow Toner Cartridge (11.5k Yield ISO Test Standard)	\$ 733.617
MC770/MC780 MFP and + Series Black Image Drum (30K)	\$ 491.895
MC770/MC780 MFP and + Series Cyan Image Drum (30K)	\$ 491.895
MC770/MC780 MFP and + Series Magenta Image Drum (30K)	\$ 491.895
MC770/MC780 MFP and + Series Yellow Image Drum (30K)	\$ 585.774
MC770/MC780 MFP and + Series Yellow Image Drum (30K)	\$ 395.640
MPS5501b/MPS5502mb and + Series Image Drum (72k)	\$ 456.699
MPS5501b/MPS5502mb and + Series Image Drum (72k)	\$ 385.143
MPS5501b/MPS5502mb and + Series Toner Cartridge	\$ 763.083
MPS5501b/MPS5502mb and + Series Toner Cartridge	\$ 556.441
MPS5501b/MPS5502mband+SeriesImageDrum(72k)	\$ 474.800
MPS5501b/MPS5502mband+SeriesTonerCartridge	\$ 724.000
MX722adhe - 150K -Imaging Unit (58D0Z00)	\$ 245.228
MX722adhe - 150K -Imaging Unit (58D0Z00)	\$ 289.277
MX722adhe - 15K -High Yield Toner (58D4H00)	\$ 584.348
MX722adhe - 15K -High Yield Toner (58D4H00)	\$ 499.122
MX722adhe - 15K -High Yield Toner (58D4H00) Regi—n 2	\$ 400.000
MX722adhe - 35K -Extra High Yield Toner (58D4X00)	\$ 896.566
MX722adhe - 35K -Extra High Yield Toner (58D4X00)	\$ 1.035.727
MX722adhe-150KImagingUnit(58D0Z00)	\$ 305.327
MX722adhe-15KHighYieldToner(58D4H00)	\$ 407.709
MX722adhe-35KExtraHighYieldToner (58D4X00)	\$ 1.032.508
O_52D0Z00	\$ 172.440
O_60F4H00	\$ 557.809
O_62D4H00	\$ 806.513
O_C9373A	\$ 262.779
O_C9374A	\$ 262.779
O_C9397A	\$ 199.260
O_C9398A	\$ 199.260
O_C9399A	\$ 199.260
O_C9448A	\$ 315.735
O_C9449A	\$ 315.735
O_C9451A	\$ 315.735
O_C9452A	\$ 315.735



Colombia Compra Eficiente

Tel. (+57 1)7956600 • Carrera 7 No. 26 - 20 Piso 17 • Bogotá - Colombia



www.colombiacompra.gov.co

Producto	Precio Promedio Final
O_C9453A	\$ 315.735
O_C9454A	\$ 315.735
O_CZ129A	\$ 130.000
O_CZ130A	\$ 108.000
O_CZ131A	\$ 108.000
O_CZ132A	\$ 108.000
O_CZ133A	\$ 208.000
PCDU (70K) For IM 430F/P 502	\$ 390.797
PCDU (70K) For IM 430F/P 502	\$ 390.863
Print Cartridge Black [25.000 pages] SP 5300 / 5310 DN	\$ 450.584
Print Cartridge Black IM C400	\$ 202.709
Print Cartridge Black IM C6000	\$ 444.218
Print Cartridge Bundle IM 600 (To be used with IM 550 / IM600F / IM600SRF)/ P800/P801 51k ISO/IEC 19752	\$ 1.283.921
Print Cartridge Bundle IM 600 (To be used with IM 550 / IM600F / IM600SRF)/ P800/P801 51k ISO/IEC 19752	\$ 1.318.504
Print Cartridge Cyan IM C400	\$ 563.786
Print Cartridge Cyan IM C6000	\$ 780.748
Print Cartridge Magenta IM C400	\$ 563.786
Print Cartridge Magenta IM C6000	\$ 780.748
Print Cartridge MP 305 [9.000 pages] 842141	\$ 125.576
Print Cartridge MP 305 [9.000 pages] 842141	\$ 148.505
Print Cartridge MP 305 [9.000 pages] 842141CO	\$ 158.439
Print Cartridge MP 3554 [24000 pages] MP 2554 / 3054 / 3554 SP	\$ 416.338
Print Cartridge SP 3710X [7K] 7000 408282CO	\$ 352.034
Print Cartridge SP 3710X [7K] 7000 408284	\$ 376.772
Print Cartridge SP 377XA - 6.4K	\$ 321.684
Print Cartridge Yellow IM C400	\$ 563.786
Print Cartridge Yellow IM C6000	\$ 780.748
PrintCartridgeBundleIM600(Tobe used with IM 550 / IM600F / IM600SRF)/ P800/P801 51k ISO/IEC 19752	\$ 1.252.378
Pro Print Cartridge Black C751 [48,500 pages]	\$ 782.655
Pro Print Cartridge Cyan C751 [48,500 pages]	\$ 1.133.765
Pro Print Cartridge Magenta C751 [48,500 pages]	\$ 1.133.765
Pro Print Cartridge Yellow C751 [48,500 pages]	\$ 1.133.765
Samsung CLT-C404S Cyan Toner Cartridge	\$ 192.000
Samsung CLT-C404S Cyan Toner Cartridge	\$ 191.254



Producto	Precio Promedio Final
Samsung CLT-C407S Cyan Toner Cartridge	\$ 156.084
Samsung CLT-C503L H-Yld Cyan Toner Crtg	\$ 378.600
Samsung CLT-C506L H-Yld Cyan Toner Crtg	\$ 319.000
Samsung CLT-C506L H-Yld Cyan Toner Crtg	\$ 299.000
Samsung CLT-K404S Black Toner Cartridge	\$ 192.000
Samsung CLT-K404S Black Toner Cartridge	\$ 192.608
Samsung CLT-K409S Black Toner Cartridge	\$ 187.000
Samsung CLT-K503L H-Yield Blk Toner Crtg	\$ 378.600
Samsung CLT-K506L H-Yield Blk Toner Crtg	\$ 335.000
Samsung CLT-K506L H-Yield Blk Toner Crtg	\$ 312.000
Samsung CLT-K609S Black Toner Cartridge	\$ 358.483
Samsung CLT-M404S Magenta Toner Crtg	\$ 192.000
Samsung CLT-M404S Magenta Toner Crtg	\$ 191.254
Samsung CLT-M407S Magenta Toner Crtg	\$ 156.084
Samsung CLT-M503L H-Yield Magenta Crtg	\$ 378.600
Samsung CLT-M506L H-Yield Magenta Crtg	\$ 385.000
Samsung CLT-M506L H-Yield Magenta Crtg	\$ 360.407
Samsung CLT-Y404S Yellow Toner Cartridge	\$ 191.503
Samsung CLT-Y407S Yellow Toner Cartridge	\$ 156.084
Samsung CLT-Y503L H-Yield Yel Toner Crtg	\$ 313.500
Samsung CLT-Y506L H-Yield Yel Toner Crtg	\$ 346.000
Samsung CLT-Y506L H-Yield Yel Toner Crtg	\$ 324.000
Samsung CLT-Y609S Yellow Toner Cartridge	\$ 520.318
Samsung MLT-D101S Black Toner Cartridge	\$ 218.329
Samsung MLT-D101S Black Toner Cartridge	\$ 218.500
Samsung MLT-D103L H-Yield Blk Toner Crtg	\$ 260.570
Samsung MLT-D104S Black Toner Cartridge	\$ 222.196
Samsung MLT-D108S Black Toner Cartridge	\$ 259.502
Samsung MLT-D111L H-Yield Blk Toner Crtg	\$ 227.500
Samsung MLT-D111S Black Toner Cartridge	\$ 189.744
Samsung MLT-D111S Black Toner Cartridge	\$ 198.736
Samsung MLT-D116L H-Yield Blk Toner Crtg	\$ 238.152
Samsung MLT-D119S Black Toner Cartridge	\$ 198.000
Samsung MLT-D203L H-Yield Blk Toner Crtg	\$ 296.629
Samsung MLT-D203L H-Yield Blk Toner Crtg	\$ 296.925
Samsung MLT-D203U Ultra H-Yield Blk Crtg	\$ 506.618



Producto	Precio Promedio Final
Samsung MLT-D203U Ultra H-Yield Blk Crtg	\$ 503.655
Samsung MLT-D303E Extra H-Yield Blk Crtg	\$ 676.000
Samsung MLT-D304E Extra Hi-Yld Blk Crtg	\$ 1.055.166
Samsung MLT-D304E Extra Hi-Yld Blk Crtg	\$ 1.055.316
Samsung MLT-D358S Black Toner Cartridge	\$ 363.522
Samsung MLT-D358S Black Toner Cartridge	\$ 365.977
Samsung MLT-R303 Imaging Unit	\$ 404.768
Samsung MLT-R304 Imaging Unit	\$ 572.804
Samsung MLT-R304 Imaging Unit	\$ 553.311
Samsung MLT-R307 Imaging Unit	\$ 404.714
Samsung MLT-R358 Imaging Unit	\$ 473.452
Samsung MLT-R358 Imaging Unit	\$ 499.178
Samsung SCX-D6555A Black Toner Cartridge	\$ 257.000
Samsung SCX-R6555A Imaging Unit	\$ 509.988
SamsungMLT-D104SBlackTonerCartridge	\$ 236.000
SamsungMLT-D108SBlackTonerCartridge	\$ 247.000
SamsungMLT-D203EExtraH-YldBlkCrtg	\$ 466.000
SamsungMLT-D203UUltraH-YieldBlkCrtg	\$ 526.288
SamsungMLT-D309LH-YieldBlkTonerCrtg	\$ 699.000
SamsungMLT-D358SBlackTonerCartridge	\$ 354.713
SamsungMLT-R307ImagingUnit	\$ 382.847
SamsungMLT-R358ImagingUnit	\$ 478.558
SamsungSCX-D6555ABlackTonerCartridge	\$ 262.944
SINGLEPACKBLACKINKCARTRIDGEWF-100 Cartuchos para Impresora Portatil WF-100 Negro	\$ 77.644
SINGLEPACKTRICOLORINKCARTRIDGEWF-100 Cartuchos para Impresora Portatil WF-100 Tri Color	\$ 69.623
SU152A	\$ 352.983
SU700A	\$ 217.000
Surecolor T SERIES Cyan 350ML Equipos T3200,T3270,T5200,T5270,T7200,T7270 Cyan	\$ 664.455
Surecolor T SERIES Cyan 700ML Equipos T3200,T3270,T5200,T5270,T7200,T7270 Cyan	\$ 942.383
Surecolor T SERIES Magenta 350ML Equipos T3200,T3270,T5200,T5270,T7200,T7270 Magenta	\$ 664.455
Surecolor T SERIES Magenta 700ML Equipos T3200,T3270,T5200,T5270,T7200,T7270 Magenta	\$ 942.383



Producto	Precio Promedio Final
Surecolor T SERIES Matte Black 350ML Equipos T3200,T3270,T5200,T5270,T7200,T7270 Matte Black	\$ 664.455
Surecolor T SERIES Matte Black 700ML Equipos T3200,T3270,T5200,T5270,T7200,T7270 Matte Black	\$ 1.013.315
Surecolor T SERIES Matte Black 700ML Equipos T3200,T3270,T5200,T5270,T7200,T7270 Matte Black	\$ 942.383
Surecolor T SERIES Photo Black 350ML Equipos T3200,T3270,T5200,T5270,T7200,T7270 Photo Black	\$ 664.455
Surecolor T SERIES Photo Black 700ML Equipos T3200,T3270,T5200,T5270,T7200,T7270 Photo Black	\$ 1.023.550
Surecolor T SERIES Photo Black 700ML Equipos T3200,T3270,T5200,T5270,T7200,T7270 Photo Black	\$ 942.383
Surecolor T SERIES Yellow 350ML Equipos T3200,T3270,T5200,T5270,T7200,T7270 Yellow	\$ 664.455
Surecolor T SERIES Yellow 700ML Equipos T3200,T3270,T5200,T5270,T7200,T7270 Yellow	\$ 942.383
SV035A	\$ 1.279.506
T-10. ETP ETP Portatil 14 pulgadas PESO MAXIMO 1,8KG 5000 NA AVANZADO SDD 1 TB PCIe NA 16 GB Zona 1	\$ 4.989.000
T504120-AL	\$ 32.707
T504220-AL	\$ 23.248
T504320-AL	\$ 23.248
T504420-AL	\$ 23.248
T544120-AL	\$ 23.248
T544220-AL	\$ 23.248
T544320-AL	\$ 23.248
T544420-AL	\$ 23.248
T664120-AL	\$ 21.698
T664220-AL	\$ 21.698
T664320-AL	\$ 21.698
T664420-AL	\$ 21.698
T664-Black Ink Unica presentacion 70ML Negro	\$ 21.111
T664-Black Ink Unica presentacion 70ML Negro	\$ 21.115
T664-Cyan Ink Unica presentacion 70ML Cyan	\$ 20.657
T664-Cyan Ink Unica presentacion 70ML Cyan	\$ 21.152
T664-Magenta Ink Unica presentacion 70ML Magenta	\$ 20.657
T664-Magenta Ink Unica presentacion 70ML Magenta	\$ 21.152
T664-Yellow Ink Unica presentacion 70ML Amarillo	\$ 20.657
T664-Yellow Ink Unica presentacion 70ML Amarillo	\$ 21.152



Producto	Precio Promedio Final
TAMBOR DE CREACIÓN DE IMÁGENES HP LASERJET MANAGED W9015MC NEGRO 396 000 PÁGINAS	\$ 930.377
TaónerHPLaserJet147XAltoRendimientoNegro Original, 25200 Paginas	\$ 1.082.000
TK-3102	\$ 371.831
TK-3202	\$ 651.557
TN439BK toner Negro larga duracion 9.000 pág. Para equipos color MFC-L9570DW	\$ 429.830
TN439C toner Cyan larga duracion 9.000 pág. Para equipos color MFC-L9570DW	\$ 644.745
TN439M toner Magenta larga duracion 9.000 pág. Para equipos color MFC-L9570DW	\$ 644.745
TN439Y toner Yellow larga duracion 9.000 pág. Para equipos color MFC-L9570DW	\$ 644.745
TN850 toner larga duracion 8.000 pág. Para equipos HL-L5100DN - DCP-L5500DN - DCP-L5600DN - DCP-L5650DN	\$ 515.796
TN890 toner larga duracion 20.000 pág. Para equipos MFC-L6900DW	\$ 559.343
Toner Cartridge [17.4K] For IM 430F/P 502	\$ 727.317
Toner Cartridge [17.4K] For IM 430F/P 502	\$ 727.440
Toner Cartridge SP 4500HA [12.000 pages] ISO/IEC 19752	\$ 349.997
TONER COMPATIBLE CON FS-P3145dn Y CON FS-M3145idn RENDIMIENTO DE 12,500 PAGINAS	\$ 675.396
TONER COMPATIBLE CON: FS-P3155dn Y CON FS-M3655idn RENDIMIENTO DE 21,000 PAGINAS	\$ 895.000
TONER COMPATIBLE CON: FS-P3155dn Y CON FS-M3655idn RENDIMIENTO DE 21,000 PAGINAS	\$ 731.785
Tóner HP LaserJet 147X Alto Rendimiento Negro Original, 25.200 Páginas	\$ 1.097.333
Toner MP 250ISP [9.000 paginas]	\$ 215.259
Toner negro mp 301 [8,000 pgs]	\$ 158.006
Toner negro mp 301 [8,000 pgs]	\$ 137.063
Toner negro tipo 1170D [7,000 pgs] MP 201	\$ 116.000
TONER NEGRO TIPO 165	\$ 188.364
Toner Ricoh Mp501/600f	\$ 1.383.030
Toner W1330X Cartucho de Tóner HP 330X Negro Alto Rendimiento LaserJet Original	\$ 480.000
Toner XEROX Negro 30K [106R03396] - 30.000 páginas	\$ 307.145
Toner XEROX Negro 30K [106R03396] - 30.000 páginas	\$ 302.477
Tonner Black Parte No. 74C4HK0	\$ 811.057



Colombia Compra Eficiente

Tel. (+57 1)7956600 • Carrera 7 No. 26 - 20 Piso 17 • Bogotá - Colombia



www.colombiacompra.gov.co

Producto	Precio Promedio Final
Tonner Magenta Parte No. 74C4HM0	\$ 699.300
Tonner Yellow Parte No. 74C4HY0	\$ 699.300
Transfer roller unit (500.000 pages) IM550/600/P800/P801 ISO/IEC 19752	\$ 292.421
ULTRACHROME DS BLACK INK CART - 140ML Botella de Tinta Sublimacion para SCF570 de 140ml Black	\$ 83.314
ULTRACHROME DS CYAN INK CART - 140ML Botella de Tinta Sublimacion para SCF570 de 140ml Cyan	\$ 83.314
ULTRACHROME DS MAGENTA INK CART - 140ML Botella de Tinta Sublimacion para SCF570 de 140ml Magenta	\$ 83.314
ULTRACHROME DS YELLOW INK CART - 140ML Botella de Tinta Sublimacion para SCF570 de 140ml Yellow	\$ 83.314
Unidad de imagen - 15000	\$ 253.820
Unidad de imagen negra para Lexmark	\$ 490.000
UNIDAD DE RECOGIDA DE TÓNER HP LASERJET MANAGED W9016MC 300 000 PÁGINAS	\$ 249.954
WF-5190/WF-5690YellowInkCartridge Rendimiento 4.000 paginas Amarillo	\$ 169.000
WF-6090/WF-6590/WF-R8590MaintenanceBox Caja Mantenimiento Serie 6	\$ 55.698
WF-6090/WF-6590/WF-R8590 Maintenance Box Caja Mantenimiento Serie 6	\$ 134.625
WF-6090/WF-6590BlackInkCartridge Rendimiento 10.000 paginas Negro	\$ 152.267
WF-6090/WF-6590BlackInkCartridge Rendimiento 10.000 paginas Negro	\$ 158.842
WF-6090/WF-6590CyanInkCartridge Rendimiento 7.000 paginas Cyan	\$ 183.615
WF-6090/WF-6590CyanInkCartridge Rendimiento 7.000 paginas Cyan	\$ 192.128
WF-6090/WF-6590MagentaInkCartridge Rendimiento 7.000 paginas Magenta	\$ 183.615
WF-6090/WF-6590MagentaInkCartridge Rendimiento 7.000 paginas Magenta	\$ 192.128
WF-6090/WF-6590YellowInkCartridge Rendimiento 7.000 paginas Amarillo	\$ 183.615
WF-6090/WF-6590YellowInkCartridge Rendimiento 7.000 paginas Amarillo	\$ 182.692
Xerox 013R00591 WC 5325-30-35Drum Cartridge	\$ 732.019
Xerox 106R01294 Phaser 5550Toner Negro	\$ 503.210
Xerox 106R01410 WC 4260-4250Toner Negro	\$ 386.508
Xerox 106R01523 Phaser 6700Cyan High Capacity Toner Cartridge,	\$ 1.129.748



Colombia Compra Eficiente

Tel. (+57 1)7956600 • Carrera 7 No. 26 - 20 Piso 17 • Bogotá - Colombia



www.colombiacompra.gov.co

Producto	Precio Promedio Final
Xerox 106R01524 Phaser 6700Magenta High Capacity Toner Cartridge,	\$ 1.129.748
Xerox 106R01525 Phaser 6700Yellow High Capacity Toner Cartridge,	\$ 1.129.748
Xerox 106R01526 Phaser 6700Black High Capacity Toner Cartridge,	\$ 917.832
Xerox 106R01531 WorkCentre 3550Toner Negro - High Capacity	\$ 467.221
Xerox 108R00909 Phaser 3140Toner Negro	\$ 230.607
Xerox 113R00670 Phaser 5500-5550Fotoreceptor	\$ 869.317
Xerox 113R00723 Phaser 6180-6180MFPToner Cyan	\$ 616.958
Xerox 113R00724 Phaser 6180-6180MFPToner Magenta	\$ 616.958
Xerox 113R00725 Phaser 6180-6180MFPToner Amarillo	\$ 634.477
Xerox 113R00726 Phaser 6180-6180MFPToner Negro	\$ 544.795
Zebra white PVC cards, (500 cards) Hecho en EE. UU. Con materiales de alta calidad para una calidad de impresión excepcional. Construcción blanca de PVC sólido. Tarjetas de tamaño CR-80 (86 mm x 54 mm), 30 mil de grosor.	\$ 120.352
Zebra white PVC cards, (500 cards) Hecho en EE. UU. Con materiales de alta calidad para una calidad de impresión excepcional. Incluye banda magnética de alta coercitividad. Tarjetas de tamaño CR-80 (86 mm x 54 mm), 30 mil de grosor	\$ 217.086

Fuente: Análisis realizado por la Subdirección de Negocios con base a los datos de la Tienda Virtual del Estado Colombiano en los meses de enero a junio del año 2022.





Acuerdo Marco de Suministro de Combustible de Aviación

N° CCE-235-4A-2020

Enlace minisitio TVEC: [AMP Combustible de Aviación](#)

El Acuerdo Marco de Combustible de Aviación establece: (a) las condiciones para la contratación del suministro de Combustible de Aviación y el suministro de este por parte de los Proveedores; (b) las condiciones en las cuales las Entidades Compradoras se vinculan al Acuerdo Marco y contratan el suministro de Combustible de Aviación; y (c) las condiciones para el pago del suministro de Combustible de Aviación por parte de las Entidades Compradoras.

El suministro de Combustible de Aviación es a nivel nacional y regional, de acuerdo con los Puntos de Tanqueo relacionados en el Catálogo del Acuerdo Marco. El Acuerdo Marco cuenta con dos (2) modalidades de entrega por parte del Proveedor: (i) Suministro a Granel y (ii) Suministro al Ala. Sin embargo, el Suministro a Granel se divide de la siguiente manera: (i) Modalidad Carrotanque a Granel; (ii) Suministro a Granel en Aeropuerto; (iii) Suministro a Granel en Helipuerto; (iv) Suministro a Granel vía aérea y (v) suministro en plantas de



administración. Los precios del Acuerdo Marco están determinados por los valores de referencia publicados por Ecopetrol semanalmente.

Tabla 4. Precios de Bienes y Servicios del Acuerdo Marco de Combustible de Aviación.

Producto	Precio Promedio Final
Aguachica A Granel A Granel en Unidad Militar o de Policía JET A1	\$ 12.514
AguachicaA GranelA Granel en Unidad Militar o de Policía JET A1Batallón de instrucción, entrenamiento y reentrenamiento No. 5 Andrés María Rosillo	\$ 1.431
AguachicaA GranelA Granel en Unidad Militar o de Policía JET A1Batallón de instrucción, entrenamiento y reentrenamiento No. 5 Andrés María RosilloJET A1	\$ 1.237
AguachicaAl AlaAeropuertos y/o aeródromos al Ala AV-GASAeropuerto Hacaritama	\$ 2.424
AguachicaAl AlaAeropuertos y/o aeródromos al Ala AV-GASAeropuerto HacaritamaAV GAS	\$ 2.367
AguachicaAl AlaAeropuertos y/o aeródromos al Ala JET A1Aeropuerto Hacaritama	\$ 2.873
AguachicaAl AlaAeropuertos y/o aeródromos al Ala JET A1Aeropuerto HacaritamaJET A1	\$ 2.805
AnoríA GranelA Granel en Unidad Militar o de Policía JET A1Base Militar Montañita Anorí Antioquia	\$ 11.120
ApartadóAl AlaAeropuertos y/o aeródromos al Ala JET A1Aeropuerto Antonio Roldán Betancourt	\$ 4.343
ApartadóAl AlaAeropuertos y/o aeródromos al Ala JET A1Aeropuerto Antonio Roldán BetancourtJET A1	\$ 4.622
AraracuaraA GranelA Granel en Unidad Militar o de Policía JET A1Base militar de Araracuara	\$ 19.626
AraracuaraA GranelA Granel en Unidad Militar o de Policía JET A1Base militar de AraracuaraJET A1	\$ 19.626
Arauca Al Ala Aeropuertos y/o aeródromos al Ala AV-GAS	\$ 20.025
AraucaA GranelA Granel en Unidad Militar o de Policía JET A1Batallón de Servicios No. 18	\$ 6.163
AraucaAl AlaAeropuertos y/o aeródromos al Ala AV-GASAeropuerto santiago perez Quiroz	\$ 5.867
AraucaAl AlaAeropuertos y/o aeródromos al Ala AV-GASAeropuerto santiago perez quirozAV GAS	\$ 5.867
AraucaAl AlaAeropuertos y/o aeródromos al Ala JET A1Aeropuerto Santiago Pérez	\$ 2.606
AraucaAl AlaAeropuertos y/o aeródromos al Ala JET A1Aeropuerto Santiago PérezJET A1	\$ 2.788



Producto	Precio Promedio Final
ArmeniaAl AlaAeropuertos y/o aeródromos al Ala JET A1Aeropuerto El Edén	\$ 8.486
ArmeniaAl AlaAeropuertos y/o aeródromos al Ala JET A1Aeropuerto El EdénJET A1	\$ 9.650
Bahía SolanoA GranelA Granel en Unidad Militar o de Policía JET A1Unidad Militar Bahía Solanon	\$ 24.581
Bahía SolanoA GranelA Granel en Unidad Militar o de Policía JET A1Unidad Militar Bahía SolanonJET A1	\$ 22.588
BarrancabermejaA GranelA Granel en Unidad Militar o de Policía JET A1Batallón de Artillería de Defensa Aérea No. 2 Nueva Granada	\$ 1.981
BarrancabermejaA GranelA Granel en Unidad Militar o de Policía JET A1Batallón de Artillería de Defensa Aérea No. 2 Nueva GranadaJET A1	\$ 1.330
BarrancabermejaAl AlaAeropuertos y/o aeródromos al Ala AV GASAeropuerto Yariguíes	\$ 5.508
BarrancabermejaAl AlaAeropuertos y/o aeródromos al Ala AV GASAeropuerto YariguíesAV GAS	\$ 5.508
BarrancabermejaAl AlaAeropuertos y/o aeródromos al Ala JET A1Aeropuerto Yariguíes	\$ 5.569
BarrancabermejaAl AlaAeropuertos y/o aeródromos al Ala JET A1Aeropuerto YariguíesJET A1	\$ 4.334
BarrancominasA GranelA Granel en Unidad Militar o de Policía JET A1Base Militar de Barrancominas Guainía	\$ 9.690
BarrancominasA GranelA Granel en Unidad Militar o de Policía JET A1Base Militar de Barrancominas GuainíaJET A1	\$ 9.690
BarranquillaA GranelA Granel en Unidad Militar o de Policía JET A1Comando Aéreo de Combate No. 3 - CACOM-3 - Malambo – Atlántico	\$ 882
BarranquillaAl AlaAeropuertos y/o aeródromos al Ala AV GASAeropuerto Internacional Ernesto Cortisoz	\$ 3.560
BarranquillaAl AlaAeropuertos y/o aeródromos al Ala AV GASAeropuerto Internacional Ernesto CortisozAV GAS	\$ 3.200
BarranquillaAl AlaAeropuertos y/o aeródromos al Ala JET A1Aeropuerto Internacional Ernesto Cortisoz	\$ 1.406
BarranquillaAl AlaAeropuertos y/o aeródromos al Ala JET A1Aeropuerto Internacional Ernesto CortisozJET A1	\$ 1.232
BelloA GranelA Granel en Unidad Militar o de Policía JET A1Batallón de Ingenieros No. 4 Pedro Nel Ospina	\$ 4.417
BelloA GranelA Granel en Unidad Militar o de Policía JET A1Batallón de Ingenieros No. 4 Pedro Nel OspinaJET A1	\$ 1.422
Bogotá D.C.A GranelA Granel en Unidad Militar o de Policía JET A1Batallón de Abastecimientos y Servicios para la Aviación	\$ 1.372
Bogotá D.C.A GranelA Granel en Unidad Militar o de Policía JET A1Batallón de Abastecimientos y Servicios para la AviaciónJET A1	\$ 838



Producto	Precio Promedio Final
Bogotá D.C.A GranelA Granel en Unidad Militar o de Policía JET A1Comando Aéreo de Transporte Militar CATAM - Aeropuerto El Dorado	\$ 892
Bogotá D.C.A GranelA Granel en Unidad Militar o de Policía JET A1Comando Aéreo de Transporte Militar CATAM - Aeropuerto El DoradoJET A1	\$ 882
Bogotá D.C.A GranelA Granel en Unidad Militar o de Policía JET A1Compañía Antinarcóticos Policía	\$ 2.064
Bogotá D.C.A GranelA Granel en Unidad Militar o de Policía JET A1Compañía Antinarcóticos PolicíaJET A1	\$ 873
BucaramangaAl AlaAeropuertos y/o aeródromos al Ala AV GASAeropuerto Internacional Palonegro	\$ 4.149
BucaramangaAl AlaAeropuertos y/o aeródromos al Ala AV GASAeropuerto Internacional PalonegroAV GAS	\$ 4.149
BucaramangaAl AlaAeropuertos y/o aeródromos al Ala JET A1Aeropuerto Internacional Palonegro	\$ 3.298
BucaramangaAl AlaAeropuertos y/o aeródromos al Ala JET A1Aeropuerto Internacional PalonegroJET A1	\$ 2.981
BuenaventuraAl AlaAeropuertos y/o aeródromos al Ala JET A1Aeropuerto Gerardo Tobar López	\$ 9.877
BuenaventuraAl AlaAeropuertos y/o aeródromos al Ala JET A1Aeropuerto Gerardo Tobar LópezJET A1	\$ 9.766
BuenavistaA GranelA Granel en Unidad Militar o de Policía JET A1Fuerte Militar Buenavista Batallón Rondón Buenavista Guajira	\$ 1.313
Calamar GuaviareA GranelA Granel en Unidad Militar o de Policía JET A1Batallón de Infantería de Selva No. 24 GR. Luis Carlos Camacho Leyva	\$ 2.112
Calamar GuaviareA GranelA Granel en Unidad Militar o de Policía JET A1Batallón de Infantería de Selva No. 24 GR. Luis Carlos Camacho LeyvaJET A1	\$ 2.112
CaliA GranelA Granel en Unidad Militar o de Policía JET A1Batallón de los Servicios No. 3	\$ 2.868
CaliA GranelA Granel en Unidad Militar o de Policía JET A1Batallón de los Servicios No. 3JET A1	\$ 1.138
CaliA GranelA Granel en Unidad Militar o de Policía JET A1Escuela Militar de Aviación - EMAVI – Cali	\$ 880
CaliAl AlaAeropuertos y/o aeródromos al Ala JET A1Aeropuerto Internacional Alfonso Bonilla Aragón	\$ 1.762
CaliAl AlaAeropuertos y/o aeródromos al Ala JET A1Aeropuerto Internacional Alfonso Bonilla AragónJET A1	\$ 1.129
Caño LimónA GranelA Granel en Unidad Militar o de Policía JET A1Base Militar CARI CARI del Ejército Nacional en el Área General del BAEV No. 16	\$ 7.462



Producto	Precio Promedio Final
Caño LimónA GranelA Granel en Unidad Militar o de Policía JET A1Base Militar CARI CARI del Ejercito Nacional en el Área General del BAEV No. 16JET A1	\$ 9.450
Caño LimónA GranelA Granel en Unidad Militar o de Policía JET A1Batallón Especial Energético y Vial No. 1 GR. Juan José Neira	\$ 2.920
Caño LimónA GranelA Granel en Unidad Militar o de Policía JET A1Batallón Especial Energético y Vial No. 1 GR. Juan José NeiraJET A1	\$ 2.920
Cartagena del ChairáA GranelA Granel en Unidad Militar o de Policía JET A1Base Militar Idema Cartagena del Chairá	\$ 2.061
CartagenaAl AlaAeropuertos y/o aeródromos al Ala JET A1Aeropuerto Internacional Rafael Núñez	\$ 1.995
CartagenaAl AlaAeropuertos y/o aeródromos al Ala JET A1Aeropuerto Internacional Rafael NúñezJET A1	\$ 1.970
Carurú VaupésA GranelA Granel en Unidad Militar o de Policía JET A1Batallón de Selva No. 52 GR. José Dolores Solano	\$ 11.501
Carurú VaupésA GranelA Granel en Unidad Militar o de Policía JET A1Batallón de Selva No. 52 GR. José Dolores SolanoJET A1	\$ 11.501
CaucasiaA GranelA Granel en Unidad Militar o de Policía JET A1Batallón de Infantería Aerotransportado No. 31 Rifles	\$ 2.056
CaucasiaA GranelA Granel en Unidad Militar o de Policía JET A1Batallón de Infantería Aerotransportado No. 31 RiflesJET A1	\$ 1.199
CaucasiaA GranelA Granel en Unidad Militar o de Policía JET A1Compañía Antinarcóticos Policía	\$ 1.350
CaucasiaA GranelA Granel en Unidad Militar o de Policía JET A1Compañía Antinarcóticos PolicíaJET A1	\$ 1.253
CaucasiaAl AlaAeropuertos y/o aeródromos al Ala JET A1Aeropuerto Juan H. White	\$ 7.276
CaucasiaAl AlaAeropuertos y/o aeródromos al Ala JET A1Aeropuerto Juan H. WhiteJET A1	\$ 8.940
Chaparral TolimaA GranelA Granel en Unidad Militar o de Policía JET A1Batallón de Infantería No. 17 GR. Domingo Caicedo	\$ 1.640
Chaparral TolimaA GranelA Granel en Unidad Militar o de Policía JET A1Batallón de Infantería No. 17 GR. Domingo CaicedoJET A1	\$ 1.646
ChorreraA GranelA Granel en Unidad Militar o de Policía JET A1Base Militar de la Chorrera	\$ 19.397
ChorreraA GranelA Granel en Unidad Militar o de Policía JET A1Base Militar de la ChorreraJET A1	\$ 19.397
CorozalAl AlaAeropuertos y/o aeródromos al Ala JET A1Aeropuerto Las Brujas	\$ 9.575
CorozalAl AlaAeropuertos y/o aeródromos al Ala JET A1Aeropuerto Las BrujasJET A1	\$ 9.467
CúcutaAl AlaAeropuertos y/o aeródromos al Ala JET A1Aeropuerto Internacional Camilo Daza	\$ 3.256



Producto	Precio Promedio Final
CúcutaAl AlaAeropuertos y/o aeródromos al Ala JET A1Aeropuerto Internacional Camilo DazaJET A1	\$ 3.108
Cumaribo Al Ala Aeropuertos y/o aeródromos al Ala JET A-1	\$ 16.324
CumariboA GranelA Granel en Unidad Militar o de Policía JET A1Batallón de Infantería Motorizado No. 43 GR. Efraín Rojas Acevedo	\$ 2.524
CumariboA GranelA Granel en Unidad Militar o de Policía JET A1Batallón de Infantería Motorizado No. 43 GR. Efraín Rojas AcevedoJET A1	\$ 2.441
CumariboAl AlaAeropuertos y/o aeródromos al Ala AV-GASAeropuerto Cumaribo	\$ 7.399
CumariboAl AlaAeropuertos y/o aeródromos al Ala AV-GASAeropuerto CumariboAV GAS	\$ 7.399
CumariboAl AlaAeropuertos y/o aeródromos al Ala JET A-1Cumaribo	\$ 4.711
CumariboAl AlaAeropuertos y/o aeródromos al Ala JET A-1CumariboJET A1	\$ 4.711
El BagreA GranelA Granel en Unidad Militar o de Policía JET A1Batallón Especial Energético Vial y Minero- BAEEV No. 5 El Bagre Antioquia.	\$ 5.528
El BagreA GranelA Granel en Unidad Militar o de Policía JET A1Batallón Especial Energético Vial y Minero- BAEEV No. 5 El Bagre Antioquia.JET A1	\$ 5.528
El BancoA GranelA Granel en Unidad Militar o de Policía JET A1Base Militar del Banco Magdalena	\$ 1.954
El estrechoA GranelA Granel en Unidad Militar o de Policía JET A1Batallón de instrucción, entrenamiento y reentrenamiento No. 29 Camillo Torres Tenorio	\$ 3.257
El estrechoA GranelA Granel en Unidad Militar o de Policía JET A1Batallón de instrucción, entrenamiento y reentrenamiento No. 29 Camillo Torres TenorioJET A1	\$ 3.275
FlorenciaAl AlaAeropuertos y/o aeródromos al Ala JET A1Aeropuerto Gustavo Artunduaga	\$ 4.545
FlorenciaAl AlaAeropuertos y/o aeródromos al Ala JET A1Aeropuerto Gustavo ArtunduagaJET A1	\$ 4.493
GirardotAl AlaAeropuertos y/o aeródromos al Ala JET A1Aeropuerto santiago vila	\$ 4.816
GirardotAl AlaAeropuertos y/o aeródromos al Ala JET A1Aeropuerto santiago vilaJET A1	\$ 4.816
Gualtal (Nariño)A GranelCarrotanque a Granel en Unidad MilitarBatallón de selva No. 53	\$ 2.144
GuapiAl AlaAeropuertos y/o aeródromos al Ala JET A-1Aeropuerto Juan Casiano Solís	\$ 23.517
GuapiAl AlaAeropuertos y/o aeródromos al Ala JET A-1Aeropuerto Juan Casiano SolísJET A1	\$ 22.211
GuaymaralA GranelA Granel en Unidad Militar o de Policía JET A1Compañía Antinarcóticos Policía	\$ 1.075



Producto	Precio Promedio Final
GuaymaralA GranelA Granel en Unidad Militar o de Policía JET A1Compañía Antinarcóticos PolicíaJET A1	\$ 928
GuaymaralAl AlaAeropuertos y/o aeródromos al Ala AV GASAeropuerto Flaminio Suárez Camacho – Guaymaral	\$ 2.434
GuaymaralAl AlaAeropuertos y/o aeródromos al Ala AV GASAeropuerto Flaminio Suárez Camacho - GuaymaralAV GAS	\$ 2.201
IbaguéA GranelA Granel en Unidad Militar o de Policía JET A1Cantón Militar Jaime Rooke	\$ 1.636
IbaguéA GranelA Granel en Unidad Militar o de Policía JET A1Cantón Militar Jaime RookeJET A1	\$ 1.730
IbaguéAl AlaAeropuertos y/o aeródromos al Ala AV-GASAeropuerto Perales	\$ 10.423
IbaguéAl AlaAeropuertos y/o aeródromos al Ala AV-GASAeropuerto PeralesAV GAS	\$ 9.578
IbaguéAl AlaAeropuertos y/o aeródromos al Ala JET A1Aeropuerto Perales	\$ 9.411
IbaguéAl AlaAeropuertos y/o aeródromos al Ala JET A1Aeropuerto PeralesJET A1	\$ 9.304
IpialesAl AlaAeropuertos y/o aeródromos al Ala JET A1Aeropuerto San Luis	\$ 8.187
IpialesAl AlaAeropuertos y/o aeródromos al Ala JET A1Aeropuerto San LuisJET A1	\$ 9.214
JuanchacoA GranelA Granel en Unidad Militar o de Policía JET A1Base Naval Bahía Malaga BN2	\$ 12.793
JuanchacoA GranelA Granel en Unidad Militar o de Policía JET A1Unidad Militar Juanchaco	\$ 19.993
JuanchacoA GranelA Granel en Unidad Militar o de Policía JET A1Unidad Militar JuanchacoJET A1	\$ 14.385
La Macarena Al Ala Aeropuertos y/o aeródromos al Ala JET A1	\$ 17.965
La MacarenaA GranelA Granel en Aeropuerto y/o aeródromos JET A1Aeropuerto Javier Noreña Valencia	\$ 6.352
La MacarenaA GranelA Granel en Aeropuerto y/o aeródromos JET A1Aeropuerto Javier Noreña ValenciaJET A1	\$ 6.352
La MacarenaAl AlaAeropuertos y/o aeródromos al Ala JET A1Aeropuerto Javier Noreña Valencia	\$ 6.352
La MacarenaAl AlaAeropuertos y/o aeródromos al Ala JET A1Aeropuerto Javier Noreña ValenciaJET A1	\$ 6.352
La PlataA GranelA Granel en Unidad Militar o de Policía JET A1Batallón de instrucción, entrenamiento y reentrenamiento No. 9 Vicente de la Rocha y Flórez	\$ 2.087
La PlataA GranelA Granel en Unidad Militar o de Policía JET A1Batallón de instrucción, entrenamiento y reentrenamiento No. 9 Vicente de la Rocha y FlórezJET A1	\$ 2.008

Producto	Precio Promedio Final
La UribeA GranelA Granel en Aeropuerto y/o aeródromos JET A1Aeródromo La Uribe	\$ 3.820
La UribeA GranelA Granel en Aeropuerto y/o aeródromos JET A1Aeródromo La UribeJET A1	\$ 3.820
La UribeA GranelA Granel en Unidad Militar o de Policía JET A1Batallón de Infantería No. 29 TC. Germán Ocampo Herrera	\$ 1.876
La UribeA GranelA Granel en Unidad Militar o de Policía JET A1Batallón de Infantería No. 29 TC. Germán Ocampo HerreraJET A1	\$ 1.774
La UribeAl AlaAeropuertos y/o aeródromos al Ala JET A1Aeropuerto La Uribe	\$ 4.024
La UribeAl AlaAeropuertos y/o aeródromos al Ala JET A1Aeropuerto La UribeJET A1	\$ 4.024
LarandiaA GranelA Granel en Unidad Militar o de Policía JET A1Batallón de apoyo de servicios contra el narcotráfico	\$ 1.830
LarandiaA GranelA Granel en Unidad Militar o de Policía JET A1Batallón de apoyo de servicios contra el narcotráficoJET A1	\$ 1.941
LarandiaA GranelA Granel en Unidad Militar o de Policía JET A1Batallón de Maniobra de Aviación No. 6 TE. Julio Turriago Hincapié / Compañía Antinarcóticos Policía	\$ 1.805
Las AnimasA GranelA Granel en Unidad Militar o de Policía JET A1Batallón de Ingenieros No. 15 GR. Julio Londoño Londoño	\$ 2.671
Las AnimasA GranelA Granel en Unidad Militar o de Policía JET A1Batallón de Ingenieros No. 15 GR. Julio Londoño LondoñoJET A1	\$ 2.659
LeticiaAl AlaAeropuertos y/o aeródromos al Ala JET A1Aeropuerto Internacional Alfredo Vásquez Cobo	\$ 7.012
LeticiaAl AlaAeropuertos y/o aeródromos al Ala JET A1Aeropuerto Internacional Alfredo Vásquez CoboJET A1	\$ 6.288
MadridA GranelA Granel en Unidad Militar o de Policía JET A1Comando Aéreo de Mantenimiento - CAMAN - Madrid - Cundinamarca	\$ 850
MadridA GranelA Granel en Unidad Militar o de Policía JET A1Comando Aéreo de Mantenimiento - CAMAN - Madrid - CundinamarcaJET A1	\$ 781
MaicaoA GranelA Granel en Unidad Militar o de Policía JET A1Grupo de Caballería Blindado Mediano GR. Gustavo Matamoros D'Costa	\$ 2.553
ManizalesAl AlaAeropuertos y/o aeródromos al Ala JET A1Aeropuerto La Nubia	\$ 9.760
ManizalesAl AlaAeropuertos y/o aeródromos al Ala JET A1Aeropuerto La NubiaJET A1	\$ 9.650
MapiripánA GranelA Granel en Unidad Militar o de Policía JET A1Base Militar Mapiripán	\$ 3.368
MapiripánA GranelA Granel en Unidad Militar o de Policía JET A1Base Militar MapiripánJET A1	\$ 3.552
MariquitaA GranelA Granel en Unidad Militar o de Policía AV GASCompañía Antinarcóticos Policía	\$ 1.887



Producto	Precio Promedio Final
MariquitaA GranelA Granel en Unidad Militar o de Policía AV GASCompañía Antinarcóticos PolicíaAV GAS	\$ 1.734
MariquitaA GranelA Granel en Unidad Militar o de Policía JET A1Compañía Antinarcóticos Policía	\$ 1.211
MariquitaA GranelA Granel en Unidad Militar o de Policía JET A1Compañía Antinarcóticos PolicíaJET A1	\$ 1.132
MedellínAl AlaAeropuertos y/o aeródromos al Ala AV GASAeropuerto Olaya Herrera	\$ 3.472
MedellínAl AlaAeropuertos y/o aeródromos al Ala AV GASAeropuerto Olaya HerreraAV GAS	\$ 2.788
MedellínAl AlaAeropuertos y/o aeródromos al Ala JET A1Aeropuerto Olaya Herrera	\$ 3.149
MedellínAl AlaAeropuertos y/o aeródromos al Ala JET A1Aeropuerto Olaya HerreraJET A1	\$ 1.788
MelgarA GranelA Granel en Unidad Militar o de Policía JET A1Comando Aéreo de Combate No. 4 - CACOM-4 - Melgar – Tolima	\$ 941
MelgarA GranelA Granel en Unidad Militar o de Policía JET A1Comando Aéreo de Combate No. 4 - CACOM-4 - Melgar - TolimaJET A1	\$ 865
MirafloresA GranelA Granel en Unidad Militar o de Policía JET A1Batallón de Selva No. 51 GR. Jose María Ortega	\$ 9.547
MirafloresA GranelA Granel en Unidad Militar o de Policía JET A1Batallón de Selva No. 51 GR. Jose María OrtegaJET A1	\$ 9.547
MirandaA GranelA Granel en Unidad Militar o de Policía JET A1Base Militar Miranda	\$ 5.299
MirandaA GranelA Granel en Unidad Militar o de Policía JET A1Base Militar MirandaJET A1	\$ 1.926
Mitu Al Ala Aeropuertos y/o aeródromos al Ala JET A-1	\$ 23.726
MitúA GranelA Granel en Aeropuerto y/o aeródromos JET A1Aeropuerto Fabio Alberto León Bentley	\$ 12.113
MitúA GranelA Granel en Aeropuerto y/o aeródromos JET A1Aeropuerto Fabio Alberto León BentleyJET A1	\$ 12.113
MitúAl AlaAeropuertos y/o aeródromos al Ala AV-GASAeropuerto Fabio Alberto León Bentley	\$ 13.044
MituAl AlaAeropuertos y/o aeródromos al Ala JET A-1Aeropuerto Fabio Alberto Leon Bentley	\$ 12.113
MituAl AlaAeropuertos y/o aeródromos al Ala JET A-1Aeropuerto Fabio Alberto Leon BentleyJET A1	\$ 12.113
MonteríaA GranelA Granel en Unidad Militar o de Policía JET A1Décima Primera Brigada	\$ 1.354
MonteríaA GranelA Granel en Unidad Militar o de Policía JET A1Décima Primera BrigadaJET A1	\$ 1.729
MonteríaAl AlaAeropuertos y/o aeródromos al Ala AV GASAeropuerto Internacional Los Garzones	\$ 5.758



Producto	Precio Promedio Final
MonteríaAl AlaAeropuertos y/o aeródromos al Ala AV GASAeropuerto Internacional Los GarzonesAV GAS	\$ 5.758
MonteríaAl AlaAeropuertos y/o aeródromos al Ala JET A1Aeropuerto Internacional Los Garzones	\$ 3.829
MonteríaAl AlaAeropuertos y/o aeródromos al Ala JET A1Aeropuerto Internacional Los GarzonesJET A1	\$ 4.238
MutatáA GranelA Granel en Unidad Militar o de Policía JET A1Base Militar de Mutatá (Antioquia)	\$ 12.370
NecoclíA GranelA Granel en Unidad Militar o de Policía JET A1Compañía Antinarcóticos Policía	\$ 1.719
NecoclíA GranelA Granel en Unidad Militar o de Policía JET A1Compañía Antinarcóticos PolicíaJET A1	\$ 2.172
NeivaA GranelA Granel en Unidad Militar o de Policía JET A1Batallón de Artillería No. 9 Tenerife	\$ 1.940
NeivaA GranelA Granel en Unidad Militar o de Policía JET A1Batallón de Artillería No. 9 TenerifeJET A1	\$ 1.940
NeivaAl AlaAeropuertos y/o aeródromos al Ala AV-GASAeropuerto Benito Salas	\$ 8.392
NeivaAl AlaAeropuertos y/o aeródromos al Ala AV-GASAeropuerto Benito SalasAV GAS	\$ 8.392
NeivaAl AlaUnidad Militar o de Policía al Ala JET A1Brigada Ejercito	\$ 5.954
NeivaAl AlaUnidad Militar o de Policía al Ala JET A1Brigada EjercitoJET A1	\$ 5.954
NiloAl AlaUnidad Militar o de Policía al Ala JET A1Fuerte Militar de Tolomaida	\$ 2.578
OcañaA GranelA Granel en Unidad Militar o de Policía JET A1Batallón de Infantería No. 15 GR. Francisco de Paula Santander	\$ 6.571
PastoAl AlaAeropuertos y/o aeródromos al Ala JET A1Aeropuerto Antonio Nariño	\$ 7.498
PastoAl AlaAeropuertos y/o aeródromos al Ala JET A1Aeropuerto Antonio NariñoJET A1	\$ 8.758
Paz de AriporoA GranelA Granel en Unidad Militar o de Policía JET A1Base Militar de Paz de Ariporo	\$ 1.851
Paz de AriporoA GranelA Granel en Unidad Militar o de Policía JET A1Base Militar de Paz de AriporoJET A1	\$ 1.540
PedreraA GranelA Granel en Unidad Militar o de Policía JET A1Base Militar de la Pedrera	\$ 22.271
PedreraA GranelA Granel en Unidad Militar o de Policía JET A1Base Militar de la PedreraJET A1	\$ 22.271
PereiraAl AlaAeropuertos y/o aeródromos al Ala JET A1Aeropuerto Internacional Matecaña	\$ 2.312
PereiraAl AlaAeropuertos y/o aeródromos al Ala JET A1Aeropuerto Internacional MatecañaJET A1	\$ 2.163



Producto	Precio Promedio Final
PitalitoA GranelA Granel en Unidad Militar o de Policía JET A1Batallón de Infantería No. 27 Magdalena	\$ 2.040
PitalitoA GranelA Granel en Unidad Militar o de Policía JET A1Batallón de Infantería No. 27 MagdalenaJET A1	\$ 2.024
Planadas TolimaA GranelA Granel en Unidad Militar o de Policía JET A1Batallón de combate terrestre No. 18	\$ 1.953
Planadas TolimaA GranelA Granel en Unidad Militar o de Policía JET A1Batallón de combate terrestre No. 18JET A1	\$ 1.958
PopayánA GranelA Granel en Unidad Militar o de Policía JET A1Batallón de Maniobra de Aviación No. 3 TE. Eduardo Villamil Berméo	\$ 1.610
PopayánA GranelA Granel en Unidad Militar o de Policía JET A1Batallón de Maniobra de Aviación No. 3 TE. Eduardo Villamil BerméoJET A1	\$ 1.619
PopayánAl AlaAeropuertos y/o aeródromos al Ala JET A1Aeropuerto Guillermo León Valencia	\$ 9.760
PopayánAl AlaAeropuertos y/o aeródromos al Ala JET A1Aeropuerto Guillermo León ValenciaJET A1	\$ 9.650
Primavera VichadaA GranelA Granel en Unidad Militar o de Policía JET A1Batallón de Ingenieros No. 28 CR. Arturo Herrera Castaño	\$ 11.483
Primavera VichadaA GranelA Granel en Unidad Militar o de Policía JET A1Batallón de Ingenieros No. 28 CR. Arturo Herrera CastañoJET A1	\$ 11.483
Puerto AsisAl AlaAeropuertos y/o aeródromos al Ala JET A1Aeropuerto Tres de Mayo	\$ 6.814
Puerto AsisAl AlaAeropuertos y/o aeródromos al Ala JET A1Aeropuerto Tres de MayoJET A1	\$ 8.119
Puerto BolívarA GranelA Granel en Unidad Militar o de Policía JET A1Aeropuerto Puerto Bolívar	\$ 1.995
Puerto BoyacaA GranelA Granel en Unidad Militar o Policía AV-GASUnidad Militar Velazquez	\$ 3.348
Puerto CarreñoAl AlaAeropuertos y/o aeródromos al Ala AV-GASAeropuerto Germán Olano	\$ 12.589
Puerto CarreñoAl AlaAeropuertos y/o aeródromos al Ala AV-GASAeropuerto Germán OlanoAV GAS	\$ 12.589
Puerto EstrellaA GranelA Granel en Unidad Militar o de Policía JET A1Compañía Antinarcóticos Policía	\$ 3.934
Puerto EstrellaA GranelA Granel en Unidad Militar o de Policía JET A1Compañía Antinarcóticos PolicíaJET A1	\$ 3.885
Puerto Inírida Al Ala Aeropuertos y/o aeródromos al Ala JET A1	\$ 23.108
Puerto IníridaAl AlaAeropuertos y/o aeródromos al Ala AV-GASAeropuerto Cesar Gaviria Trujillo	\$ 12.782
Puerto IníridaAl AlaAeropuertos y/o aeródromos al Ala AV-GASAeropuerto Cesar Gaviria TrujilloAV GAS	\$ 12.782
Puerto IníridaAl AlaAeropuertos y/o aeródromos al Ala JET A1Aeropuerto cesar Gaviria	\$ 11.494



Producto	Precio Promedio Final
Puerto IníridaAl AlaAeropuertos y/o aeródromos al Ala JET A1Aeropuerto cesar gaviariaJET A1	\$ 11.494
Puerto JordánA GranelA Granel en Unidad Militar o de Policía JET A1Batallón de Artillería No. 18 Mantilla San Miguel	\$ 2.930
Puerto LeguizamoA GranelA Granel en Unidad Militar o de Policía JET A1Brigada de infantería de marina no 3	\$ 16.350
Puerto LeguizamoA GranelA Granel en Unidad Militar o de Policía JET A1Brigada de infantería de marina no 3JET A1	\$ 16.350
Puerto LeguizamoAl AlaAeropuertos y/o aeródromos al Ala JET A1Aeropuerto Cauca	\$ 12.666
Puerto LibertadorA GranelA Granel en Unidad Militar o de Policía JET A1Batallón de Operaciones Terrestres No. 23 Base militar Carbones	\$ 2.040
Puerto Rico CaquetáA GranelA Granel en Unidad Militar o de Policía JET A1Batallón de Operaciones Terrestres No. 20 Base Militar el Carmelo	\$ 2.101
Puerto Rico CaquetáA GranelA Granel en Unidad Militar o de Policía JET A1Batallón de Operaciones Terrestres No. 20 Base Militar el CarmeloJET A1	\$ 1.958
Puerto Rico MetaA GranelA Granel en Unidad Militar o de Policía JET A1Batallón de Operaciones Terrestre No. 4	\$ 1.828
Puerto Rico MetaA GranelA Granel en Unidad Militar o de Policía JET A1Batallón de Operaciones Terrestre No. 4JET A1	\$ 1.616
Puerto SalgarA GranelA Granel en Unidad Militar o de Policía JET A1Comando Aéreo de Combate No. 1 - CACOM-1 - Puerto Salgar – Cundinamarca	\$ 1.559
Puerto SalgarA GranelA Granel en Unidad Militar o de Policía JET A1Comando Aéreo de Combate No. 1 - CACOM-1 - Puerto Salgar - CundinamarcaJET A1	\$ 1.028
QuibdóA GranelA Granel en Unidad Militar o de Policía JET A1Batallón de Servicios No. 15 Base Militar el Caraño	\$ 2.535
QuibdóA GranelA Granel en Unidad Militar o de Policía JET A1Batallón de Servicios No. 15 Base Militar el CarañoJET A1	\$ 2.314
QuibdóAl AlaAeropuertos y/o aeródromos al Ala AV-GASAeropuerto El Caraño	\$ 10.920
QuibdóAl AlaAeropuertos y/o aeródromos al Ala AV-GASAeropuerto El CarañoAV GAS	\$ 10.034
QuibdóAl AlaAeropuertos y/o aeródromos al Ala JET A1Aeropuerto El Caraño	\$ 10.056
QuibdóAl AlaAeropuertos y/o aeródromos al Ala JET A1Aeropuerto El CarañoJET A1	\$ 9.943
RiohachaAl AlaAeropuertos y/o aeródromos al Ala JET A1Aeropuerto Internacional Almirante Padilla	\$ 2.631
RiohachaAl AlaAeropuertos y/o aeródromos al Ala JET A1Aeropuerto Internacional Almirante PadillaJET A1	\$ 2.294



Producto	Precio Promedio Final
RionegroA GranelA Granel en Unidad Militar o de Policía JET A1Comando Aéreo de Combate No. 5 - CACOM-5 - Rionegro – Antioquia	\$ 890
RionegroAl AlaAeropuertos y/o aeródromos al Ala JET A1Aeropuerto Internacional José María Córdova	\$ 1.870
RionegroAl AlaAeropuertos y/o aeródromos al Ala JET A1Aeropuerto Internacional José María CórdovaJET A1	\$ 1.817
San Andres Al Ala Aeropuertos y/o aeródromos al Ala JET A1	\$ 17.275
San AndresAl AlaAeropuertos y/o aeródromos al Ala JET A1Aeropuerto Gustavo Rojas Pinilla	\$ 6.918
San AndresAl AlaAeropuertos y/o aeródromos al Ala JET A1Aeropuerto Gustavo Rojas PinillaJET A1	\$ 7.132
San José del Guaviare A Granel A Granel en Unidad Militar o de Policía JET A1	\$ 12.810
San José del Guaviare Al Ala Aeropuertos y/o aeródromos al Ala JET A1 Aeropuerto Jorge Enrique González Torres	\$ 1.969
San José del GuaviareA GranelA Granel en Aeropuerto y/o aeródromos JET A1Aeropuerto Jorge Enrique González Torres	\$ 2.183
San José del GuaviareA GranelA Granel en Aeropuerto y/o aeródromos JET A1Aeropuerto Jorge Enrique González TorresJET A1	\$ 2.183
San José del GuaviareA GranelA Granel en Unidad Militar o de Policía JET A1Batallón de Apoyo y Servicios No. 22	\$ 1.371
San José del GuaviareA GranelA Granel en Unidad Militar o de Policía JET A1Batallón de Apoyo y Servicios No. 22JET A1	\$ 1.371
San José del GuaviareA GranelA Granel en Unidad Militar o de Policía JET A1Compañía Antinarcóticos Policía	\$ 1.362
San José del GuaviareA GranelA Granel en Unidad Militar o de Policía JET A1Compañía Antinarcóticos PolicíaJET A1	\$ 1.263
San José del GuaviareAl AlaAeropuertos y/o aeródromos al Ala AV GASAeropuerto Jorge Enrique González Torres	\$ 2.884
San José del GuaviareAl AlaAeropuertos y/o aeródromos al Ala AV GASAeropuerto Jorge Enrique González TorresAV GAS	\$ 2.314
San José del GuaviareAl AlaAeropuertos y/o aeródromos al Ala JET A1Aeropuerto Jorge Enrique González Torres	\$ 2.061
San José del GuaviareAl AlaAeropuertos y/o aeródromos al Ala JET A1Aeropuerto Jorge Enrique González TorresJET A1	\$ 1.843
San Vicente del Caguán Al Ala Aeropuertos y/o aeródromos al Ala AV-GAS	\$ 21.022
San Vicente del CaguánA GranelA Granel en Aeropuerto y/o aeródromos JET A1Aeropuerto Eduardo Falla Solano	\$ 3.715
San Vicente del CaguánA GranelA Granel en Aeropuerto y/o aeródromos JET A1Aeropuerto Eduardo Falla SolanoJET A1	\$ 3.715



Producto	Precio Promedio Final
San Vicente del CaguánAl AlaAeropuertos y/o aeródromos al Ala JET A1Aeropuerto Eduardo Falla Solano	\$ 3.965
San Vicente del CaguánAl AlaAeropuertos y/o aeródromos al Ala JET A1Aeropuerto Eduardo Falla SolanoJET A1	\$ 3.965
Santa AnaA GranelA Granel en Unidad Militar o de Policía JET A1Batallón de Artillería No. 27 GR. Luis Ernesto Ordoñez Castillo	\$ 2.321
Santa AnaA GranelA Granel en Unidad Militar o de Policía JET A1Batallón de Artillería No. 27 GR. Luis Ernesto Ordoñez CastilloJET A1	\$ 2.196
Santa MartaA GranelA Granel en Unidad Militar o de Policía JET A1Fuerte Militar San Fernando / Compañía Antinarcóticos Policía	\$ 1.820
Santa MartaA GranelA Granel en Unidad Militar o de Policía JET A1Fuerte Militar San Fernando / Compañía Antinarcóticos PolicíaJET A1	\$ 1.293
Santa MartaAl AlaAeropuertos y/o aeródromos al Ala JET A1Aeropuerto Internacional Simón Bolívar	\$ 2.233
Santa MartaAl AlaAeropuertos y/o aeródromos al Ala JET A1Aeropuerto Internacional Simón BolívarJET A1	\$ 2.294
Santa Rosa del SurA GranelA Granel en Unidad Militar o de Policía JET A1Batallón de Selva No. 48 Prócer Manuel Rodríguez Torices	\$ 2.194
Santa Rosa del SurA GranelA Granel en Unidad Militar o de Policía JET A1Batallón de Selva No. 48 Prócer Manuel Rodríguez ToricesJET A1	\$ 2.215
SaravenaA GranelA Granel en Aeropuerto y/o aeródromos JET A1Aeropuerto Los Colonizadores	\$ 1.787
SaravenaA GranelA Granel en Aeropuerto y/o aeródromos JET A1Aeropuerto Los ColonizadoresJET A1	\$ 1.642
SaravenaA GranelA Granel en Unidad Militar o de Policía JET A1Batallón de movilidad y maniobra No 8	\$ 2.440
SaravenaA GranelA Granel en Unidad Militar o de Policía JET A1Batallón de movilidad y maniobra No 8JET A1	\$ 2.612
SaravenaAl AlaAeropuertos y/o aeródromos al Ala JET A1Aeropuerto Los Colonizadores	\$ 3.763
SaravenaAl AlaAeropuertos y/o aeródromos al Ala JET A1Aeropuerto Los ColonizadoresJET A1	\$ 3.763
SegoviaA GranelA Granel en Unidad Militar o de Policía JET A1Batallón Especial Energético y Vial No. 8 MY. Mario Serpa Cuesto	\$ 2.359
TameA GranelA Granel en Aeropuerto y/o aeródromos JET A1Aeropuerto Gabriel Vargas Santos	\$ 1.849
TameA GranelA Granel en Aeropuerto y/o aeródromos JET A1Aeropuerto Gabriel Vargas SantosJET A1	\$ 1.849
TameA GranelA Granel en Unidad Militar o de Policía JET A1Batallón de Ingenieros No. 18 GR. Rafael Navas Pardo	\$ 2.375
TameA GranelA Granel en Unidad Militar o de Policía JET A1Batallón de Ingenieros No. 18 GR. Rafael Navas PardoJET A1	\$ 2.121



Producto	Precio Promedio Final
TameAl AlaAeropuertos y/o aeródromos al Ala JET A1Aeropuerto Gabriel Vargas Santos	\$ 4.152
TameAl AlaAeropuertos y/o aeródromos al Ala JET A1Aeropuerto Gabriel Vargas SantosJET A1	\$ 4.152
TarapacáA GranelA Granel en Unidad Militar o de Policía JET A1Base Militar de Tarapacá	\$ 27.238
TarapacáA GranelA Granel en Unidad Militar o de Policía JET A1Base Militar de TarapacáJET A1	\$ 27.238
TarazáA GranelA Granel en Unidad Militar o de Policía JET A1Batallón de Infantería Aerotransportado No. 31 Rifles	\$ 2.325
TarazáA GranelA Granel en Unidad Militar o de Policía JET A1Batallón de Infantería Aerotransportado No. 31 RiflesJET A1	\$ 1.633
Tolemaida A Granel A Granel en Unidad Militar o de Policía JET A1	\$ 12.472
Tolemaida, A Granel, A Granel en Unidad Militar o de Policía JET A1	\$ 12.639
TolemaidaA GranelA Granel en Unidad Militar o de Policía JET A1Brigada de Aviacion N°25	\$ 1.341
TolemaidaA GranelA Granel en Unidad Militar o de Policía JET A1Brigada de Aviacion N°25JET A1	\$ 1.207
TucurincaA GranelA Granel en Unidad Militar o de Policía JET A1Base Militar de Tucurinca	\$ 1.849
TuluáA GranelA Granel en Unidad Militar o de Policía JET A1Compañía Antinarcóticos Policía	\$ 1.272
TuluáA GranelA Granel en Unidad Militar o de Policía JET A1Compañía Antinarcóticos PolicíaJET A1	\$ 1.271
TumacoA GranelA Granel en Unidad Militar o de Policía JET A1Batallón de infantería No 4	\$ 3.421
TumacoA GranelA Granel en Unidad Militar o de Policía JET A1Batallón de infantería No 4JET A1	\$ 3.764
TumacoA GranelA Granel en Unidad Militar o de Policía JET A1Compañía Antinarcóticos Policía	\$ 2.859
TumacoA GranelA Granel en Unidad Militar o de Policía JET A1Compañía Antinarcóticos PolicíaJET A1	\$ 2.700
TumacoAl AlaAeropuertos y/o aeródromos al Ala JET A1Aeropuerto La Florida	\$ 12.627
TumacoAl AlaAeropuertos y/o aeródromos al Ala JET A1Aeropuerto La FloridaJET A1	\$ 8.848
UrraoA GranelA Granel en Unidad Militar o de Policía JET A1Batallón Nutibara Base Militar Buenos Aires	\$ 1.631
UrraoA GranelA Granel en Unidad Militar o de Policía JET A1Batallón Nutibara Base Militar Buenos AiresJET A1	\$ 1.629
ValleduparA GranelA Granel en Unidad Militar o de Policía JET A1Batallón de Artillería No. 2 La Popa	\$ 2.987



Producto	Precio Promedio Final
ValleduparAl AlaAeropuertos y/o aeródromos al Ala JET A1Aeropuerto Alfonso López Pumarejo	\$ 4.216
ValleduparAl AlaAeropuertos y/o aeródromos al Ala JET A1Aeropuerto Alfonso López PumarejoJET A1	\$ 4.253
Villagarzón Al Ala Aeropuertos y/o aeródromos al Ala JET A-1	\$ 15.403
VillagarzónA GranelA Granel en Aeropuerto y/o aeródromos JET A1Aeropuerto Villa Garzón	\$ 3.789
VillagarzónA GranelA Granel en Aeropuerto y/o aeródromos JET A1Aeropuerto Villa GarzónJET A1	\$ 3.789
VillagarzónA GranelA Granel en Unidad Militar o de Policía JET A1Compañía Antinarcóticos Policía	\$ 1.923
VillagarzónA GranelA Granel en Unidad Militar o de Policía JET A1Compañía Antinarcóticos PolicíaJET A1	\$ 1.673
VillagarzónAl AlaAeropuertos y/o aeródromos al Ala JET A-1Aeropuerto Cananguchal	\$ 3.789
VillagarzónAl AlaAeropuertos y/o aeródromos al Ala JET A-1Aeropuerto CananguchalJET A1	\$ 3.789
VillavicencioAl AlaAeropuertos y/o aeródromos al Ala AV GASAeropuerto Vanguardia	\$ 2.952
VillavicencioAl AlaAeropuertos y/o aeródromos al Ala AV GASAeropuerto VanguardiaAV GAS	\$ 2.588
VillavicencioAl AlaAeropuertos y/o aeródromos al Ala JET A1Aeropuerto Vanguardia	\$ 2.653
VillavicencioAl AlaAeropuertos y/o aeródromos al Ala JET A1Aeropuerto VanguardiaJET A1	\$ 2.292
Vista HermosaA GranelA Granel en Unidad Militar o de Policía JET A1Batallón de Operaciones terrestres No. 6	\$ 1.976
Vista HermosaA GranelA Granel en Unidad Militar o de Policía JET A1Batallón de Operaciones terrestres No. 6JET A1	\$ 1.747
YopalA GranelA Granel en Unidad Militar o de Policía JET A1Batallón de Servicios No. 16	\$ 1.165
YopalA GranelA Granel en Unidad Militar o de Policía JET A1Batallón de Servicios No. 16JET A1	\$ 1.165

Fuente: Análisis realizado por la Subdirección de Negocios con base a los datos de la Tienda Virtual del Estado Colombiano en los meses de enero a junio del año 2022.



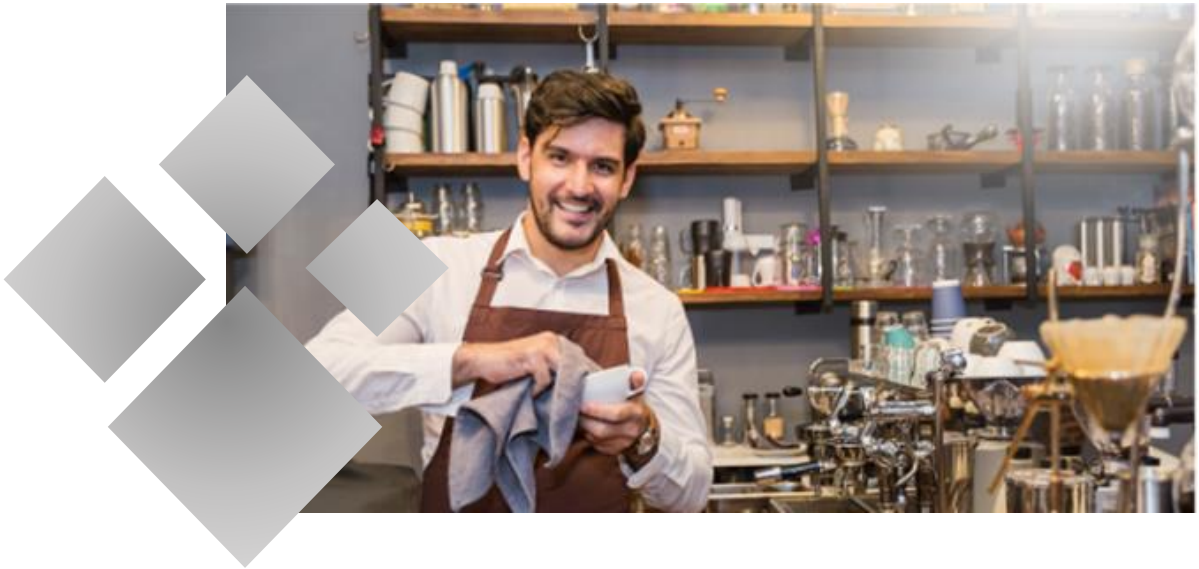

Acuerdo Marco para la prestación del Servicio Integral de Aseo y Cafetería III

CCENEG-021-1-2019

Enlace minisitio TVEC: [AMP Aseo y Cafetería III](#)

Mediante el Acuerdo Marco de Precios para el suministro del Servicio Integral de Aseo y Cafetería III CCE-972-AMP-2019, las entidades compradoras pueden adquirir (i) Servicios de personal (Tiempo completo y medio tiempo), (ii) Insumos (234 ítems relacionados con insumos para la prestación del servicio de aseo y cafetería), (iii) Elementos, maquinaria y equipos (126 ítems relacionados con elementos, maquinaria y equipos para la prestación del servicio de aseo y cafetería) y (iv) Servicios Especiales (Jardinería y Fumigación). Adicionalmente, durante la operación secundaria, los proveedores entregan café con denominación de origen o café elaborado bajo algún proyecto productivo de la Unidad de Víctimas. En el mismo sentido, existe la obligación, para aquellos proveedores que acreditaron esta condición en el desarrollo de la operación principal, de garantizar la contratación de víctimas del Conflicto Armado y/o Desmovilizados en un porcentaje igual o superior al 2% del total de personal que destine al Acuerdo Marco.

Tiempo de solicitud de cotización: cinco (5) días hábiles

RFI: Aplica, con un plazo de intercambio de información hasta de cuatro (4) días hábiles.



Colombia Compra Eficiente

Tel. (+57 1)7956600 • Carrera 7 No. 26 - 20 Piso 17 • Bogotá - Colombia

www.colombiacompra.gov.co





Cobertura y tiempos de entrega: El Acuerdo Marco tiene cobertura a nivel nacional, y se encuentra segmentado en 18 regiones, en las cuales 15 proveedores por región (promedio). Todo lo relacionado con entregas y transportes se encuentra incluido dentro del valor cotizado por cada uno de los proveedores.

Para consultar precios promedio, ver anexo.

Anexo 1. (Excel Adjunto Hoja de Aseo y Cafetería) Tabla de precios promedio de Bienes y Servicios del Acuerdo Marco de Precios de Aseo y Cafetería III para el periodo de tiempo de enero a junio de 2022.



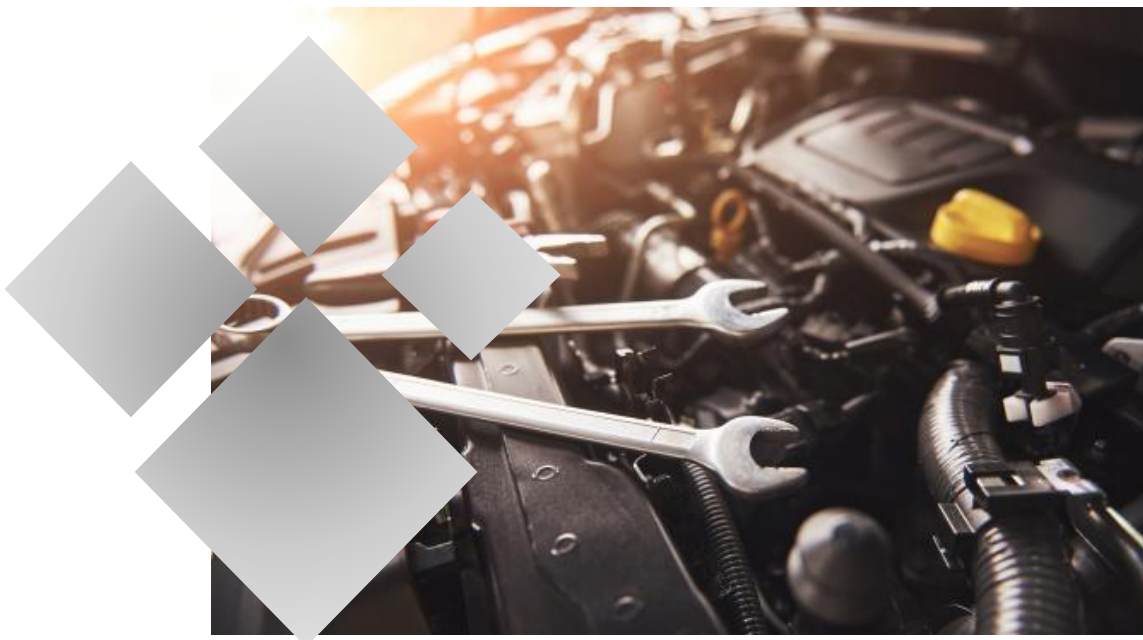

Acuerdo Marco para la Adquisición de (i) Servicio de Mantenimiento Preventivo y Correctivo incluidas Autopartes y Mano de Obra; y (ii) Adquisición de autopartes

N°CCE-286-AMP-2020

Enlace minisitio TVEC: [AMP Adquisición Servicio de Mantenimiento y Autopartes](#)

Mediante el Acuerdo Marco de Precios para la adquisición de (i) Servicio de Mantenimiento Preventivo y Correctivo incluidas Autopartes y Mano de Obra; y (ii) Adquisición de autopartes número CCE-286-AMP-2020, las entidades compradoras pueden adquirir el Mantenimiento integral de los vehículos, el cual contempla 666 actividades y la adquisición de repuestos. Se encuentra segmentado en dos lotes: En el caso del Lote 1, las entidades adquieren el servicio de mantenimiento, incluidos repuestos, instalaciones y mano de obra; Mediante el Lote 2, las entidades adquieren los repuestos (aceites, llanas y baterías)

Tiempo de solicitud de cotización: cinco (5) días hábiles
RFI: cinco (5) días hábiles



Colombia Compra Eficiente

Tel. (+57 1)7956600 • Carrera 7 No. 26 - 20 Piso 17 • Bogotá - Colombia



www.colombiacompra.gov.co

Cobertura y tiempos de entrega: A la fecha el Acuerdo Marco cubre 13 departamentos para el caso del Lote 1, mientras que para el caso del Lote 2, la cobertura es a nivel nacional.

Sobre la entrega, para el caso del Lote 1, todo el servicio se presta en los centros de mantenimiento previamente aprobados durante la operación principal. Para el caso del Lote 2, el valor incluye el servicio de entrega.

Tabla 5. Precios de Bienes y Servicios del Acuerdo Marco de Mantenimiento Preventivo y Autopartes.

Producto	Precio Promedio Final
ACCESORIOS -- REP: BOTIQUIN -- BOTIQUIN -- N/A -- CHEVROLET NPR, NQR -- MOD: 2010-2019 -- MED: 1 -- MARCA REP: MOPAR. ACCESORIOS -- REP: BOTIQUIN -- BOTIQUIN -- N/A -- CHEVROLET NPR, NQR -- MOD: 2010-2019 -- MED: 1 -- MARCA REP: MOPAR	\$ 337.260
ACCESORIOS -- REP: CHAPA PUERTA -- CHAPA PUERTA -- N/A -- CHEVROLET NPR, NQR -- MOD: 2010-2019 -- MED: 1 -- MARCA REP: MOPAR. ACCESORIOS -- REP: CHAPA PUERTA -- CHAPA PUERTA -- N/A -- CHEVROLET NPR, NQR -- MOD: 2010-2019 -- MED: 1 -- MARCA REP: MOPAR	\$ 377.449
ACCESORIOS -- REP: CORREA ACCESORIOS -- CORREA ACCESORIOS -- N/A -- CHEVROLET D -MAX -- MOD: 2010-2019 -- MED: 1 -- MARCA REP: MOPAR. ACCESORIOS -- REP: CORREA ACCESORIOS -- CORREA ACCESORIOS -- N/A -- CHEVROLET D -MAX -- MOD: 2010-2019 -- MED:	\$ 74.183
ACCESORIOS -- REP: CORREA ACCESORIOS -- CORREA ACCESORIOS -- N/A -- SUZUKI VITARA -- MOD: 2010-2019 -- MED: 1 -- MARCA REP: MOPAR. ACCESORIOS -- REP: CORREA ACCESORIOS -- CORREA ACCESORIOS -- N/A -- SUZUKI VITARA -- MOD: 2010-2019 -- MED: 1 -	\$ 74.183
ACCESORIOS -- REP: CORREA ACCESORIOS -- CORREA ACCESORIOS -- N/A -- TOYOTA, FORTUNER ,PRADO,RUNNER -- MOD: 2010-2019 -- MED: 1 -- MARCA REP: TAIHO. ACCESORIOS -- REP: CORREA ACCESORIOS -- CORREA ACCESORIOS -- N/A -- TOYOTA, FORTUNER ,PRADO,RUNN	\$ 74.183
ACCESORIOS -- REP: CORREA ALTERNADOR -- CORREA ALTERNADOR -- N/A -- CHEVROLET D -MAX -- MOD: 2010-2019 -- MED: 1 -- MARCA REP: MOPAR. ACCESORIOS -- REP: CORREA ALTERNADOR -- CORREA ALTERNADOR -- N/A -- CHEVROLET D -MAX -- MOD: 2010-2019 -- MED:	\$ 41.728



Producto	Precio Promedio Final
ACCESORIOS -- REP: CORREA ALTERNADOR -- CORREA ALTERNADOR -- N/A -- TOYOTA, FORTUNER, PRADO, RUNNER -- MOD: 2010-2019 -- MED: 1 -- MARCA REP: TAIHO. ACCESORIOS -- REP: CORREA ALTERNADOR -- CORREA ALTERNADOR -- N/A -- TOYOTA, FORTUNER, PRADO, RUNN	\$ 41.728
ACCESORIOS -- REP: MANIJA PUERTA -- MANIJA PUERTA -- N/A -- CHEVROLET NPR, NQR -- MOD: 2010-2019 -- MED: 1 -- MARCA REP: MOPAR. ACCESORIOS -- REP: MANIJA PUERTA -- MANIJA PUERTA -- N/A -- CHEVROLET NPR, NQR -- MOD: 2010-2019 -- MED: 1 -- MARCA REP: MOPAR	\$ 337.260
Bateria automovil 12V; 870 A. Largo: 306 mm; ancho: 173 mm; Alto: 238 mm - unidad	\$ 558.000
GS1- Llanta FALKEN BI852 215/75 R17.5	\$ 577.900
GS1- Llanta NEXEN Roadian AT Pro RA8 255/70R16	\$ 467.415
GS1-Llanta DUNLOP GT601 110/80-18 TL DELANTERA/TRASERA	\$ 303.900
INS-001. INSTALACION DE LLANTAS	\$ 222.405
LARGO [MM]: 242 -- ANCHO [MM]: 175 -- ALTO [MM]: 190 -- VOLTAJE: 12 -- CCA: 550 -- N/A -- N/A -- MAC. LARGO [MM]: 242 -- ANCHO [MM]: 175 -- ALTO [MM]: 190 -- VOLTAJE: 12 -- CCA: 550 -- N/A -- N/A -- MAC	\$ 553.400
Largo [mm]: 259-Ancho [mm]: 170-Alto [mm]: 203-Voltaje: 12-CCA: 700-N/A-N/A-WILLARD. Largo [mm]: 259-Ancho [mm]: 170-Alto [mm]: 203-Voltaje: 12-CCA: 700-N/A-N/A-WILLARD	\$ 271.849
LARGO [MM]: 305 -- ANCHO [MM]: 173 -- ALTO [MM]: 225 -- VOLTAJE: 12 -- CCA: 710 -- N/A -- N/A -- MAC. LARGO [MM]: 305 -- ANCHO [MM]: 173 -- ALTO [MM]: 225 -- VOLTAJE: 12 -- CCA: 710 -- N/A -- N/A -- MAC	\$ 831.100
Largo [mm]: 305-Ancho [mm]: 173-Alto [mm]: 225-Voltaje: 12-CCA: 710-N/A-N/A-MAC. Largo [mm]: 305-Ancho [mm]: 173-Alto [mm]: 225-Voltaje: 12-CCA: 710-N/A-N/A-MAC	\$ 779.400
Largo [mm]: 306-Ancho [mm]: 171-Alto [mm]: 226-Voltaje: 12-CCA: 670-N/A-N/A-WILLARD. Largo [mm]: 306-Ancho [mm]: 171-Alto [mm]: 226-Voltaje: 12-CCA: 670-N/A-N/A-WILLARD	\$ 341.176
Largo [mm]: 331-Ancho [mm]: 173-Alto [mm]: 238-Voltaje: 12-CCA: 700-N/A-N/A-WILLARD. Largo [mm]: 331-Ancho [mm]: 173-Alto [mm]: 238-Voltaje: 12-CCA: 700-N/A-N/A-WILLARD	\$ 354.034
Largo [mm]: 331-Ancho [mm]: 173-Alto [mm]: 238-Voltaje: 12-CCA: 870-N/A-N/A-WILLARD. Largo [mm]: 331-Ancho [mm]: 173-Alto [mm]: 238-Voltaje: 12-CCA: 870-N/A-N/A-WILLARD	\$ 479.664
Llantas USO A: LT -- ANCHO B: 155 -- RELA ASP C: N/A -- TIPO DE CONSTRUCCION D: RADIAL -- MEDIDA DEL RIN EN PULGADAS E: 13 -- INDICE DE CARGA F: 90/88 -- CLASIFICACION DE VELOCIDAD G :Q -- OVATION. USO A: LT -- ANCHO B: 155 -- RELA ASP C: N/A -- TIPO D	\$ 267.800



Producto	Precio Promedio Final
Llantas USO A: LT -- ANCHO B: 195 -- RELA ASP C: 75 -- TIPO DE CONSTRUCCION D: RADIAL -- MEDIDA DEL RIN EN PULGADAS E: 16 -- INDICE DE CARGA F: 107 -- CLASIFICACION DE VELOCIDAD G :R -- OVATION. USO A: LT -- ANCHO B: 195 -- RELA ASP C: 75 -- TIPO DE CO	\$ 455.550
Llantas USO A: LT -- ANCHO B: 195 -- RELA ASP C: 75 -- TIPO DE CONSTRUCCION D: RADIAL -- MEDIDA DEL RIN EN PULGADAS E: 16 -- INDICE DE CARGA F: 107/105 -- CLASIFICACION DE VELOCIDAD G :T -- KUMHO. USO A: LT -- ANCHO B: 195 -- RELA ASP C: 75 -- TIPO DE	\$ 619.000
Llantas USO A: LT -- ANCHO B: 195 -- RELA ASP C: N/A -- TIPO DE CONSTRUCCION D: RADIAL -- MEDIDA DEL RIN EN PULGADAS E: 14 -- INDICE DE CARGA F: 106/104 -- CLASIFICACION DE VELOCIDAD G :R -- KUMHO. USO A: LT -- ANCHO B: 195 -- RELA ASP C: N/A -- TIPO D	\$ 531.600
Llantas USO A: LT -- ANCHO B: 195 -- RELA ASP C: N/A -- TIPO DE CONSTRUCCION D: RADIAL -- MEDIDA DEL RIN EN PULGADAS E: 15 -- INDICE DE CARGA F: 106/104 -- CLASIFICACION DE VELOCIDAD G :R -- FULLRUN TYRE. USO A: LT -- ANCHO B: 195 -- RELA ASP C: N/A --	\$ 433.100
Llantas USO A: LT -- ANCHO B: 195 -- RELA ASP C: N/A -- TIPO DE CONSTRUCCION D: RADIAL -- MEDIDA DEL RIN EN PULGADAS E: 15 -- INDICE DE CARGA F: 106/104 -- CLASIFICACION DE VELOCIDAD G :S -- ZETA. USO A: LT -- ANCHO B: 195 -- RELA ASP C: N/A -- TIPO DE	\$ 452.000
Llantas USO A: LT -- ANCHO B: 205 -- RELA ASP C: 65 -- TIPO DE CONSTRUCCION D: RADIAL -- MEDIDA DEL RIN EN PULGADAS E: 16 -- INDICE DE CARGA F: 107/105 -- CLASIFICACION DE VELOCIDAD G :T -- KUMHO. USO A: LT -- ANCHO B: 205 -- RELA ASP C: 65 -- TIPO DE	\$ 570.700
Llantas USO A: LT -- ANCHO B: 205 -- RELA ASP C: 75 -- TIPO DE CONSTRUCCION D: RADIAL -- MEDIDA DEL RIN EN PULGADAS E: 16 -- INDICE DE CARGA F: 110/108 -- CLASIFICACION DE VELOCIDAD G :R -- OVATION. USO A: LT -- ANCHO B: 205 -- RELA ASP C: 75 -- TIPO D	\$ 515.850
Llantas USO A: LT -- ANCHO B: 215 -- RELA ASP C: 65 -- TIPO DE CONSTRUCCION D: RADIAL -- MEDIDA DEL RIN EN PULGADAS E: 16 -- INDICE DE CARGA F: 109/107 -- CLASIFICACION DE VELOCIDAD G :T -- TRIANGLE. USO A: LT -- ANCHO B: 215 -- RELA ASP C: 65 -- TIPO	\$ 328.200
Llantas USO A: LT -- ANCHO B: 215 -- RELA ASP C: 75 -- TIPO DE CONSTRUCCION D: RADIAL -- MEDIDA DEL RIN EN PULGADAS E: 14 -- INDICE DE CARGA F: 101 -- CLASIFICACION DE VELOCIDAD G :Q -- GOODYEAR. USO A: LT -- ANCHO B: 215 -- RELA ASP C: 75 -- TIPO DE C	\$ 641.100



Producto	Precio Promedio Final
Llantas USO A: LT -- ANCHO B: 215 -- RELA ASP C: 75 -- TIPO DE CONSTRUCCION D: RADIAL -- MEDIDA DEL RIN EN PULGADAS E: 14 -- INDICE DE CARGA F: 98 -- CLASIFICACION DE VELOCIDAD G :Q -- GOODYEAR. USO A: LT -- ANCHO B: 215 -- RELA ASP C: 75 -- TIPO DE CO	\$ 490.300
Llantas USO A: LT -- ANCHO B: 215 -- RELA ASP C: 75 -- TIPO DE CONSTRUCCION D: RADIAL -- MEDIDA DEL RIN EN PULGADAS E: 15 -- INDICE DE CARGA F: 106 -- CLASIFICACION DE VELOCIDAD G :S -- GOODYEAR. USO A: LT -- ANCHO B: 215 -- RELA ASP C: 75 -- TIPO DE C	\$ 558.800
Llantas USO A: LT -- ANCHO B: 215 -- RELA ASP C: 75 -- TIPO DE CONSTRUCCION D: RADIAL -- MEDIDA DEL RIN EN PULGADAS E: 16 -- INDICE DE CARGA F: 113/111 -- CLASIFICACION DE VELOCIDAD G :S -- ZETA. USO A: LT -- ANCHO B: 215 -- RELA ASP C: 75 -- TIPO DE C	\$ 661.100
Llantas USO A: LT -- ANCHO B: 225 -- RELA ASP C: 60 -- TIPO DE CONSTRUCCION D: RADIAL -- MEDIDA DEL RIN EN PULGADAS E: 17 -- INDICE DE CARGA F: 99 -- CLASIFICACION DE VELOCIDAD G :H -- OVATION. USO A: LT -- ANCHO B: 225 -- RELA ASP C: 60 -- TIPO DE CON	\$ 483.000
Llantas USO A: LT -- ANCHO B: 225 -- RELA ASP C: 65 -- TIPO DE CONSTRUCCION D: RADIAL -- MEDIDA DEL RIN EN PULGADAS E: 17 -- INDICE DE CARGA F: 102 -- CLASIFICACION DE VELOCIDAD G :H -- ZETA. USO A: LT -- ANCHO B: 225 -- RELA ASP C: 65 -- TIPO DE CONST	\$ 541.400
Llantas USO A: LT -- ANCHO B: 225 -- RELA ASP C: 75 -- TIPO DE CONSTRUCCION D: RADIAL -- MEDIDA DEL RIN EN PULGADAS E: 16 -- INDICE DE CARGA F: 110 -- CLASIFICACION DE VELOCIDAD G :Q -- GOODYEAR. USO A: LT -- ANCHO B: 225 -- RELA ASP C: 75 -- TIPO DE C	\$ 675.700
Llantas USO A: LT -- ANCHO B: 235 -- RELA ASP C: 60 -- TIPO DE CONSTRUCCION D: RADIAL -- MEDIDA DEL RIN EN PULGADAS E: 16 -- INDICE DE CARGA F: 100 -- CLASIFICACION DE VELOCIDAD G :V -- ZETA. USO A: LT -- ANCHO B: 235 -- RELA ASP C: 60 -- TIPO DE CONST	\$ 496.700
Llantas USO A: LT -- ANCHO B: 235 -- RELA ASP C: 75 -- TIPO DE CONSTRUCCION D: RADIAL -- MEDIDA DEL RIN EN PULGADAS E: 15 -- INDICE DE CARGA F: 104/101 -- CLASIFICACION DE VELOCIDAD G :R -- OVATION. USO A: LT -- ANCHO B: 235 -- RELA ASP C: 75 -- TIPO D	\$ 646.200
Llantas USO A: LT -- ANCHO B: 235 -- RELA ASP C: 75 -- TIPO DE CONSTRUCCION D: RADIAL -- MEDIDA DEL RIN EN PULGADAS E: 15 -- INDICE DE CARGA F: 110 -- CLASIFICACION DE VELOCIDAD G :S -- GOODYEAR. USO A: LT -- ANCHO B: 235 -- RELA ASP C: 75 -- TIPO DE C	\$ 574.600



Producto	Precio Promedio Final
Llantas USO A: LT -- ANCHO B: 245 -- RELA ASP C: 70 -- TIPO DE CONSTRUCCION D: RADIAL -- MEDIDA DEL RIN EN PULGADAS E: 16 -- INDICE DE CARGA F: 107 -- CLASIFICACION DE VELOCIDAD G :T -- OVATION. USO A: LT -- ANCHO B: 245 -- RELA ASP C: 70 -- TIPO DE CO	\$ 538.300
Llantas USO A: LT -- ANCHO B: 245 -- RELA ASP C: 70 -- TIPO DE CONSTRUCCION D: RADIAL -- MEDIDA DEL RIN EN PULGADAS E: 17 -- INDICE DE CARGA F: 110 -- CLASIFICACION DE VELOCIDAD G :T -- OVATION. USO A: LT -- ANCHO B: 245 -- RELA ASP C: 70 -- TIPO DE CO	\$ 595.000
Llantas USO A: LT -- ANCHO B: 245 -- RELA ASP C: 75 -- TIPO DE CONSTRUCCION D: RADIAL -- MEDIDA DEL RIN EN PULGADAS E: 16 -- INDICE DE CARGA F: 111 -- CLASIFICACION DE VELOCIDAD G :S -- GOODYEAR. USO A: LT -- ANCHO B: 245 -- RELA ASP C: 75 -- TIPO DE C	\$ 676.000
Llantas USO A: LT -- ANCHO B: 245 -- RELA ASP C: 75 -- TIPO DE CONSTRUCCION D: RADIAL -- MEDIDA DEL RIN EN PULGADAS E: 16 -- INDICE DE CARGA F: 111 -- CLASIFICACION DE VELOCIDAD G :S -- OVATION. USO A: LT -- ANCHO B: 245 -- RELA ASP C: 75 -- TIPO DE CO	\$ 739.200
Llantas USO A: LT -- ANCHO B: 245 -- RELA ASP C: 75 -- TIPO DE CONSTRUCCION D: RADIAL -- MEDIDA DEL RIN EN PULGADAS E: 16 -- INDICE DE CARGA F: 120/116 -- CLASIFICACION DE VELOCIDAD G :S -- TRIANGLE. USO A: LT -- ANCHO B: 245 -- RELA ASP C: 75 -- TIPO	\$ 461.000
Llantas USO A: LT -- ANCHO B: 255 -- RELA ASP C: 70 -- TIPO DE CONSTRUCCION D: RADIAL -- MEDIDA DEL RIN EN PULGADAS E: 16 -- INDICE DE CARGA F: 111 -- CLASIFICACION DE VELOCIDAD G :T -- OVATION. USO A: LT -- ANCHO B: 255 -- RELA ASP C: 70 -- TIPO DE CO	\$ 586.500
Llantas USO A: LT -- ANCHO B: 255 -- RELA ASP C: 70 -- TIPO DE CONSTRUCCION D: RADIAL -- MEDIDA DEL RIN EN PULGADAS E: 16 -- INDICE DE CARGA F: 115 -- CLASIFICACION DE VELOCIDAD G :T -- GOODYEAR. USO A: LT -- ANCHO B: 255 -- RELA ASP C: 70 -- TIPO DE C	\$ 651.167
Llantas USO A: LT -- ANCHO B: 265 -- RELA ASP C: 60 -- TIPO DE CONSTRUCCION D: RADIAL -- MEDIDA DEL RIN EN PULGADAS E: 18 -- INDICE DE CARGA F: 110 -- CLASIFICACION DE VELOCIDAD G :V -- ZETA. USO A: LT -- ANCHO B: 265 -- RELA ASP C: 60 -- TIPO DE CONST	\$ 698.000
Llantas USO A: LT -- ANCHO B: 265 -- RELA ASP C: 65 -- TIPO DE CONSTRUCCION D: RADIAL -- MEDIDA DEL RIN EN PULGADAS E: 17 -- INDICE DE CARGA F: 112 -- CLASIFICACION DE VELOCIDAD G :T -- OVATION. USO A: LT -- ANCHO B: 265 -- RELA ASP C: 65 -- TIPO DE CO	\$ 630.033



Producto	Precio Promedio Final
Llantas USO A: LT -- ANCHO B: 265 -- RELA ASP C: 70 -- TIPO DE CONSTRUCCION D: RADIAL -- MEDIDA DEL RIN EN PULGADAS E: 17 -- INDICE DE CARGA F: 115 -- CLASIFICACION DE VELOCIDAD G :T -- OVATION. USO A: LT -- ANCHO B: 265 -- RELA ASP C: 70 -- TIPO DE CO	\$ 902.000
Llantas USO A: LT -- ANCHO B: 265 -- RELA ASP C: 70 -- TIPO DE CONSTRUCCION D: RADIAL -- MEDIDA DEL RIN EN PULGADAS E: 17 -- INDICE DE CARGA F: 118 -- CLASIFICACION DE VELOCIDAD G :Q -- GOODYEAR. USO A: LT -- ANCHO B: 265 -- RELA ASP C: 70 -- TIPO DE C	\$ 878.900
Llantas USO A: LT -- ANCHO B: 265 -- RELA ASP C: 70 -- TIPO DE CONSTRUCCION D: RADIAL -- MEDIDA DEL RIN EN PULGADAS E: 17 -- INDICE DE CARGA F: 121 -- CLASIFICACION DE VELOCIDAD G :S -- GOODYEAR. USO A: LT -- ANCHO B: 265 -- RELA ASP C: 70 -- TIPO DE C	\$ 1.219.800
Llantas USO A: LT -- ANCHO B: 265 -- RELA ASP C: 70 -- TIPO DE CONSTRUCCION D: RADIAL -- MEDIDA DEL RIN EN PULGADAS E: 18 -- INDICE DE CARGA F: 124/121 -- CLASIFICACION DE VELOCIDAD G :Q -- TRIANGLE. USO A: LT -- ANCHO B: 265 -- RELA ASP C: 70 -- TIPO	\$ 775.000
Llantas USO A: LT -- ANCHO B: 265 -- RELA ASP C: 75 -- TIPO DE CONSTRUCCION D: RADIAL -- MEDIDA DEL RIN EN PULGADAS E: 16 -- INDICE DE CARGA F: 116 -- CLASIFICACION DE VELOCIDAD G :S -- OVATION. USO A: LT -- ANCHO B: 265 -- RELA ASP C: 75 -- TIPO DE CO	\$ 770.900
Llantas USO A: LT -- ANCHO B: 650 -- RELA ASP C: N/A -- TIPO DE CONSTRUCCION D: RADIAL -- MEDIDA DEL RIN EN PULGADAS E: 16 -- INDICE DE CARGA F: 108/107 -- CLASIFICACION DE VELOCIDAD G :M -- KUMHO. USO A: LT -- ANCHO B: 650 -- RELA ASP C: N/A -- TIPO D	\$ 634.100
Llantas Uso A: LT-Ancho B: 255-Rela Asp C: 70-Tipo de Construccion D: Radial-Medida del Rin en Pulgadas E: 16-Indice de Carga F: 115-Clasificacion de velocidad G :T-GOODYEAR. Uso A: LT-Ancho B: 255-Rela Asp C: 70-Tipo de Construccion D: Radial-Medida d	\$ 706.200
Llantas USO A: N/A -- ANCHO B: 10 -- RELA ASP C: N/A -- TIPO DE CONSTRUCCION D: CONVENCIONAL -- MEDIDA DEL RIN EN PULGADAS E: 20 -- INDICE DE CARGA F: 146 -- CLASIFICACION DE VELOCIDAD G :J -- GOODYEAR. USO A: N/A -- ANCHO B: 10 -- RELA ASP C: N/A -- T	\$ 1.744.000
Llantas USO A: N/A -- ANCHO B: 100 -- RELA ASP C: 80 -- TIPO DE CONSTRUCCION D: CONVENCIONAL -- MEDIDA DEL RIN EN PULGADAS E: 17 -- INDICE DE CARGA F: 52 -- CLASIFICACION DE VELOCIDAD G :S -- MITAS. USO A: N/A -- ANCHO B: 100 -- RELA ASP C: 80 -- TIPO	\$ 323.433



Producto	Precio Promedio Final
Llantas USO A: N/A -- ANCHO B: 100 -- RELA ASP C: 80 -- TIPO DE CONSTRUCCION D: CONVENCIONAL -- MEDIDA DEL RIN EN PULGADAS E: 17 -- INDICE DE CARGA F: 52 -- CLASIFICACION DE VELOCIDAD G :S -- STARMAX. USO A: N/A -- ANCHO B: 100 -- RELA ASP C: 80 -- TIP	\$ 142.980
Llantas USO A: N/A -- ANCHO B: 100 -- RELA ASP C: 90 -- TIPO DE CONSTRUCCION D: CONVENCIONAL -- MEDIDA DEL RIN EN PULGADAS E: 18 -- INDICE DE CARGA F: 56 -- CLASIFICACION DE VELOCIDAD G :P -- STARMAX. USO A: N/A -- ANCHO B: 100 -- RELA ASP C: 90 -- TIP	\$ 154.017
Llantas USO A: N/A -- ANCHO B: 11 -- RELA ASP C: N/A -- TIPO DE CONSTRUCCION D: CONVENCIONAL -- MEDIDA DEL RIN EN PULGADAS E: 20 -- INDICE DE CARGA F: 146/142 -- CLASIFICACION DE VELOCIDAD G :K -- VIKRANT. USO A: N/A -- ANCHO B: 11 -- RELA ASP C: N/A -	\$ 1.997.100
Llantas USO A: N/A -- ANCHO B: 11 -- RELA ASP C: N/A -- TIPO DE CONSTRUCCION D: RADIAL -- MEDIDA DEL RIN EN PULGADAS E: 20 -- INDICE DE CARGA F: 150/147 -- CLASIFICACION DE VELOCIDAD G :K -- TRIANGLE. USO A: N/A -- ANCHO B: 11 -- RELA ASP C: N/A -- TIP	\$ 1.577.400
Llantas USO A: N/A -- ANCHO B: 110 -- RELA ASP C: 100 -- TIPO DE CONSTRUCCION D: CONVENCIONAL -- MEDIDA DEL RIN EN PULGADAS E: 18 -- INDICE DE CARGA F: 64 -- CLASIFICACION DE VELOCIDAD G :R -- MITAS. USO A: N/A -- ANCHO B: 110 -- RELA ASP C: 100 -- TIP	\$ 411.400
Llantas USO A: N/A -- ANCHO B: 110 -- RELA ASP C: 80 -- TIPO DE CONSTRUCCION D: CONVENCIONAL -- MEDIDA DEL RIN EN PULGADAS E: 17 -- INDICE DE CARGA F: 52 -- CLASIFICACION DE VELOCIDAD G :S -- STARMAX. USO A: N/A -- ANCHO B: 110 -- RELA ASP C: 80 -- TIP	\$ 167.200
Llantas USO A: N/A -- ANCHO B: 110 -- RELA ASP C: 80 -- TIPO DE CONSTRUCCION D: RADIAL -- MEDIDA DEL RIN EN PULGADAS E: 19 -- INDICE DE CARGA F: 59 -- CLASIFICACION DE VELOCIDAD G :V -- MITAS. USO A: N/A -- ANCHO B: 110 -- RELA ASP C: 80 -- TIPO DE CON	\$ 605.300
Llantas USO A: N/A -- ANCHO B: 110 -- RELA ASP C: 90 -- TIPO DE CONSTRUCCION D: CONVENCIONAL -- MEDIDA DEL RIN EN PULGADAS E: 16 -- INDICE DE CARGA F: 50 -- CLASIFICACION DE VELOCIDAD G :P -- STARMAX. USO A: N/A -- ANCHO B: 110 -- RELA ASP C: 90 -- TIP	\$ 171.000
Llantas USO A: N/A -- ANCHO B: 110 -- RELA ASP C: 90 -- TIPO DE CONSTRUCCION D: CONVENCIONAL -- MEDIDA DEL RIN EN PULGADAS E: 17 -- INDICE DE CARGA F: 55 -- CLASIFICACION DE VELOCIDAD G :P -- STARMAX. USO A: N/A -- ANCHO B: 110 -- RELA ASP C: 90 -- TIP	\$ 190.000



Producto	Precio Promedio Final
Llantas USO A: N/A -- ANCHO B: 12 -- RELA ASP C: N/A -- TIPO DE CONSTRUCCION D: RADIAL -- MEDIDA DEL RIN EN PULGADAS E: 22.5 -- INDICE DE CARGA F: 152/149 -- CLASIFICACION DE VELOCIDAD G :M -- OVATION. USO A: N/A -- ANCHO B: 12 -- RELA ASP C: N/A -- TI	\$ 1.800.300
Llantas USO A: N/A -- ANCHO B: 120 -- RELA ASP C: 80 -- TIPO DE CONSTRUCCION D: CONVENCIONAL -- MEDIDA DEL RIN EN PULGADAS E: 18 -- INDICE DE CARGA F: 62 -- CLASIFICACION DE VELOCIDAD G :S -- MITAS. USO A: N/A -- ANCHO B: 120 -- RELA ASP C: 80 -- TIPO	\$ 422.890
Llantas USO A: N/A -- ANCHO B: 120 -- RELA ASP C: 90 -- TIPO DE CONSTRUCCION D: CONVENCIONAL -- MEDIDA DEL RIN EN PULGADAS E: 17 -- INDICE DE CARGA F: 64 -- CLASIFICACION DE VELOCIDAD G :S -- MITAS. USO A: N/A -- ANCHO B: 120 -- RELA ASP C: 90 -- TIPO	\$ 541.160
Llantas USO A: N/A -- ANCHO B: 120 -- RELA ASP C: 90 -- TIPO DE CONSTRUCCION D: CONVENCIONAL -- MEDIDA DEL RIN EN PULGADAS E: 17 -- INDICE DE CARGA F: 64 -- CLASIFICACION DE VELOCIDAD G :T -- MITAS. USO A: N/A -- ANCHO B: 120 -- RELA ASP C: 90 -- TIPO	\$ 513.633
Llantas USO A: N/A -- ANCHO B: 130 -- RELA ASP C: 70 -- TIPO DE CONSTRUCCION D: CONVENCIONAL -- MEDIDA DEL RIN EN PULGADAS E: 17 -- INDICE DE CARGA F: 62 -- CLASIFICACION DE VELOCIDAD G :S -- MITAS. USO A: N/A -- ANCHO B: 130 -- RELA ASP C: 70 -- TIPO	\$ 430.900
Llantas USO A: N/A -- ANCHO B: 130 -- RELA ASP C: 80 -- TIPO DE CONSTRUCCION D: CONVENCIONAL -- MEDIDA DEL RIN EN PULGADAS E: 17 -- INDICE DE CARGA F: 65 -- CLASIFICACION DE VELOCIDAD G :H -- STARMAX. USO A: N/A -- ANCHO B: 130 -- RELA ASP C: 80 -- TIP	\$ 224.000
Llantas USO A: N/A -- ANCHO B: 140 -- RELA ASP C: 60 -- TIPO DE CONSTRUCCION D: CONVENCIONAL -- MEDIDA DEL RIN EN PULGADAS E: 17 -- INDICE DE CARGA F: 66 -- CLASIFICACION DE VELOCIDAD G :S -- STARMAX. USO A: N/A -- ANCHO B: 140 -- RELA ASP C: 60 -- TIP	\$ 204.183
Llantas USO A: N/A -- ANCHO B: 140 -- RELA ASP C: 70 -- TIPO DE CONSTRUCCION D: CONVENCIONAL -- MEDIDA DEL RIN EN PULGADAS E: 17 -- INDICE DE CARGA F: 66 -- CLASIFICACION DE VELOCIDAD G :H -- MITAS. USO A: N/A -- ANCHO B: 140 -- RELA ASP C: 70 -- TIPO	\$ 599.775
Llantas USO A: N/A -- ANCHO B: 150 -- RELA ASP C: 70 -- TIPO DE CONSTRUCCION D: RADIAL -- MEDIDA DEL RIN EN PULGADAS E: 17 -- INDICE DE CARGA F: 69 -- CLASIFICACION DE VELOCIDAD G :V -- MITAS. USO A: N/A -- ANCHO B: 150 -- RELA ASP C: 70 -- TIPO DE CON	\$ 962.900



Producto	Precio Promedio Final
Llantas USO A: N/A -- ANCHO B: 165 -- RELA ASP C: 65 -- TIPO DE CONSTRUCCION D: RADIAL -- MEDIDA DEL RIN EN PULGADAS E: 13 -- INDICE DE CARGA F: 77 -- CLASIFICACION DE VELOCIDAD G :T -- GOODYEAR. USO A: N/A -- ANCHO B: 165 -- RELA ASP C: 65 - - TIPO DE	\$ 249.375
Llantas USO A: N/A -- ANCHO B: 175 -- RELA ASP C: 65 -- TIPO DE CONSTRUCCION D: RADIAL -- MEDIDA DEL RIN EN PULGADAS E: 14 -- INDICE DE CARGA F: 82 -- CLASIFICACION DE VELOCIDAD G :T -- GOODYEAR. USO A: N/A -- ANCHO B: 175 -- RELA ASP C: 65 - - TIPO DE	\$ 264.500
Llantas USO A: N/A -- ANCHO B: 175 -- RELA ASP C: 70 -- TIPO DE CONSTRUCCION D: RADIAL -- MEDIDA DEL RIN EN PULGADAS E: 13 -- INDICE DE CARGA F: 82 -- CLASIFICACION DE VELOCIDAD G :T -- GOODYEAR. USO A: N/A -- ANCHO B: 175 -- RELA ASP C: 70 - - TIPO DE	\$ 155.000
Llantas USO A: N/A -- ANCHO B: 175 -- RELA ASP C: 70 -- TIPO DE CONSTRUCCION D: RADIAL -- MEDIDA DEL RIN EN PULGADAS E: 14 -- INDICE DE CARGA F: 84 -- CLASIFICACION DE VELOCIDAD G :T -- KUMHO. USO A: N/A -- ANCHO B: 175 -- RELA ASP C: 70 -- TIPO DE CON	\$ 281.000
Llantas USO A: N/A -- ANCHO B: 185 -- RELA ASP C: 60 -- TIPO DE CONSTRUCCION D: RADIAL -- MEDIDA DEL RIN EN PULGADAS E: 14 -- INDICE DE CARGA F: 82 -- CLASIFICACION DE VELOCIDAD G :H -- GOODYEAR. USO A: N/A -- ANCHO B: 185 -- RELA ASP C: 60 -- TIPO DE	\$ 182.320
Llantas USO A: N/A -- ANCHO B: 185 -- RELA ASP C: 60 -- TIPO DE CONSTRUCCION D: RADIAL -- MEDIDA DEL RIN EN PULGADAS E: 14 -- INDICE DE CARGA F: 82 -- CLASIFICACION DE VELOCIDAD G :T -- GOODYEAR. USO A: N/A -- ANCHO B: 185 -- RELA ASP C: 60 - - TIPO DE	\$ 249.950
Llantas USO A: N/A -- ANCHO B: 185 -- RELA ASP C: 60 -- TIPO DE CONSTRUCCION D: RADIAL -- MEDIDA DEL RIN EN PULGADAS E: 15 -- INDICE DE CARGA F: 88 -- CLASIFICACION DE VELOCIDAD G :H -- OVATION. USO A: N/A -- ANCHO B: 185 -- RELA ASP C: 60 -- TIPO DE C	\$ 297.000
Llantas USO A: N/A -- ANCHO B: 185 -- RELA ASP C: 65 -- TIPO DE CONSTRUCCION D: RADIAL -- MEDIDA DEL RIN EN PULGADAS E: 15 -- INDICE DE CARGA F: 88 -- CLASIFICACION DE VELOCIDAD G :H -- FULLRUN TYRE. USO A: N/A -- ANCHO B: 185 -- RELA ASP C: 65 -- TIPO	\$ 290.000
Llantas USO A: N/A -- ANCHO B: 185 -- RELA ASP C: 65 -- TIPO DE CONSTRUCCION D: RADIAL -- MEDIDA DEL RIN EN PULGADAS E: 15 -- INDICE DE CARGA F: 88 -- CLASIFICACION DE VELOCIDAD G :H -- KUMHO. USO A: N/A -- ANCHO B: 185 -- RELA ASP C: 65 -- TIPO DE CON	\$ 327.000



Producto	Precio Promedio Final
Llantas USO A: N/A -- ANCHO B: 185 -- RELA ASP C: 65 -- TIPO DE CONSTRUCCION D: RADIAL -- MEDIDA DEL RIN EN PULGADAS E: 15 -- INDICE DE CARGA F: 88 -- CLASIFICACION DE VELOCIDAD G :T -- GOODYEAR. USO A: N/A -- ANCHO B: 185 -- RELA ASP C: 65 - - TIPO DE	\$ 263.920
Llantas USO A: N/A -- ANCHO B: 185 -- RELA ASP C: 70 -- TIPO DE CONSTRUCCION D: RADIAL -- MEDIDA DEL RIN EN PULGADAS E: 14 -- INDICE DE CARGA F: 82 -- CLASIFICACION DE VELOCIDAD G :T -- GOODYEAR. USO A: N/A -- ANCHO B: 185 -- RELA ASP C: 70 - - TIPO DE	\$ 320.000
Llantas USO A: N/A -- ANCHO B: 195 -- RELA ASP C: 55 -- TIPO DE CONSTRUCCION D: RADIAL -- MEDIDA DEL RIN EN PULGADAS E: 15 -- INDICE DE CARGA F: 85 -- CLASIFICACION DE VELOCIDAD G :H -- GOODYEAR. USO A: N/A -- ANCHO B: 195 -- RELA ASP C: 55 -- TIPO DE	\$ 330.000
Llantas USO A: N/A -- ANCHO B: 195 -- RELA ASP C: 65 -- TIPO DE CONSTRUCCION D: RADIAL -- MEDIDA DEL RIN EN PULGADAS E: 15 -- INDICE DE CARGA F: 91 -- CLASIFICACION DE VELOCIDAD G :H -- GOODYEAR. USO A: N/A -- ANCHO B: 195 -- RELA ASP C: 65 -- TIPO DE	\$ 389.000
Llantas USO A: N/A -- ANCHO B: 195 -- RELA ASP C: 75 -- TIPO DE CONSTRUCCION D: RADIAL -- MEDIDA DEL RIN EN PULGADAS E: 16 -- INDICE DE CARGA F: 108 -- CLASIFICACION DE VELOCIDAD G :R -- GOODYEAR. USO A: N/A -- ANCHO B: 195 -- RELA ASP C: 75 - - TIPO DE	\$ 574.329
Llantas USO A: N/A -- ANCHO B: 2.75 -- RELA ASP C: N/A -- TIPO DE CONSTRUCCION D: CONVENCIONAL -- MEDIDA DEL RIN EN PULGADAS E: 17 -- INDICE DE CARGA F: 47 -- CLASIFICACION DE VELOCIDAD G :P -- STARMAX. USO A: N/A -- ANCHO B: 2.75 -- RELA ASP C: N/A --	\$ 115.300
Llantas USO A: N/A -- ANCHO B: 2.75 -- RELA ASP C: N/A -- TIPO DE CONSTRUCCION D: CONVENCIONAL -- MEDIDA DEL RIN EN PULGADAS E: 18 -- INDICE DE CARGA F: 42 -- CLASIFICACION DE VELOCIDAD G :P -- METRO. USO A: N/A -- ANCHO B: 2.75 -- RELA ASP C: N/A -- T	\$ 112.800
Llantas USO A: N/A -- ANCHO B: 2.75 -- RELA ASP C: N/A -- TIPO DE CONSTRUCCION D: CONVENCIONAL -- MEDIDA DEL RIN EN PULGADAS E: 18 -- INDICE DE CARGA F: 42 -- CLASIFICACION DE VELOCIDAD G :P -- STARMAX. USO A: N/A -- ANCHO B: 2.75 -- RELA ASP C: N/A --	\$ 123.900
Llantas USO A: N/A -- ANCHO B: 205 -- RELA ASP C: 55 -- TIPO DE CONSTRUCCION D: RADIAL -- MEDIDA DEL RIN EN PULGADAS E: 16 -- INDICE DE CARGA F: 91 -- CLASIFICACION DE VELOCIDAD G :V -- GOODYEAR. USO A: N/A -- ANCHO B: 205 -- RELA ASP C: 55 -- TIPO DE	\$ 376.000



Producto	Precio Promedio Final
Llantas USO A: N/A -- ANCHO B: 205 -- RELA ASP C: 55 -- TIPO DE CONSTRUCCION D: RADIAL -- MEDIDA DEL RIN EN PULGADAS E: 16 -- INDICE DE CARGA F: 94 -- CLASIFICACION DE VELOCIDAD G :V -- TRIANGLE. USO A: N/A -- ANCHO B: 205 -- RELA ASP C: 55 -- TIPO DE	\$ 284.000
Llantas USO A: N/A -- ANCHO B: 205 -- RELA ASP C: 65 -- TIPO DE CONSTRUCCION D: RADIAL -- MEDIDA DEL RIN EN PULGADAS E: 15 -- INDICE DE CARGA F: 94 -- CLASIFICACION DE VELOCIDAD G :H -- GOODYEAR. USO A: N/A -- ANCHO B: 205 -- RELA ASP C: 65 -- TIPO DE	\$ 412.200
Llantas USO A: N/A -- ANCHO B: 205 -- RELA ASP C: 65 -- TIPO DE CONSTRUCCION D: RADIAL -- MEDIDA DEL RIN EN PULGADAS E: 15 -- INDICE DE CARGA F: 94 -- CLASIFICACION DE VELOCIDAD G :V -- OVATION. USO A: N/A -- ANCHO B: 205 -- RELA ASP C: 65 -- TIPO DE C	\$ 405.000
Llantas USO A: N/A -- ANCHO B: 205 -- RELA ASP C: 65 -- TIPO DE CONSTRUCCION D: RADIAL -- MEDIDA DEL RIN EN PULGADAS E: 16 -- INDICE DE CARGA F: 95 -- CLASIFICACION DE VELOCIDAD G :H -- GOODYEAR. USO A: N/A -- ANCHO B: 205 -- RELA ASP C: 65 -- TIPO DE	\$ 439.000
Llantas USO A: N/A -- ANCHO B: 205 -- RELA ASP C: 70 -- TIPO DE CONSTRUCCION D: RADIAL -- MEDIDA DEL RIN EN PULGADAS E: 15 -- INDICE DE CARGA F: 96 -- CLASIFICACION DE VELOCIDAD G :H -- OVATION. USO A: N/A -- ANCHO B: 205 -- RELA ASP C: 70 -- TIPO DE C	\$ 427.150
Llantas USO A: N/A -- ANCHO B: 205 -- RELA ASP C: 70 -- TIPO DE CONSTRUCCION D: RADIAL -- MEDIDA DEL RIN EN PULGADAS E: 15 -- INDICE DE CARGA F: 96 -- CLASIFICACION DE VELOCIDAD G :T -- GOODYEAR. USO A: N/A -- ANCHO B: 205 -- RELA ASP C: 70 -- TIPO DE	\$ 464.650
Llantas USO A: N/A -- ANCHO B: 205 -- RELA ASP C: 70 -- TIPO DE CONSTRUCCION D: RADIAL -- MEDIDA DEL RIN EN PULGADAS E: 15 -- INDICE DE CARGA F: 96 -- CLASIFICACION DE VELOCIDAD G :T -- KUMHO. USO A: N/A -- ANCHO B: 205 -- RELA ASP C: 70 -- TIPO DE CON	\$ 452.200
Llantas USO A: N/A -- ANCHO B: 205 -- RELA ASP C: 75 -- TIPO DE CONSTRUCCION D: RADIAL -- MEDIDA DEL RIN EN PULGADAS E: 15 -- INDICE DE CARGA F: 97 -- CLASIFICACION DE VELOCIDAD G :T -- KUMHO. USO A: N/A -- ANCHO B: 205 -- RELA ASP C: 75 -- TIPO DE CON	\$ 475.100
Llantas USO A: N/A -- ANCHO B: 205 -- RELA ASP C: 75 -- TIPO DE CONSTRUCCION D: RADIAL -- MEDIDA DEL RIN EN PULGADAS E: 16 -- INDICE DE CARGA F: 111 -- CLASIFICACION DE VELOCIDAD G :Q -- GOODYEAR. USO A: N/A -- ANCHO B: 205 -- RELA ASP C: 75 -- TIPO DE	\$ 614.000



Producto	Precio Promedio Final
Llantas USO A: N/A -- ANCHO B: 205 -- RELA ASP C: 75 -- TIPO DE CONSTRUCCION D: RADIAL -- MEDIDA DEL RIN EN PULGADAS E: 17.5 -- INDICE DE CARGA F: 124/122 -- CLASIFICACION DE VELOCIDAD G :L -- GOODYEAR. USO A: N/A -- ANCHO B: 205 -- RELA ASP C: 75 -- T	\$ 867.400
Llantas USO A: N/A -- ANCHO B: 205 -- RELA ASP C: 75 -- TIPO DE CONSTRUCCION D: RADIAL -- MEDIDA DEL RIN EN PULGADAS E: 17.5 -- INDICE DE CARGA F: 124/122 -- CLASIFICACION DE VELOCIDAD G :M -- FULLRUN TYRE. USO A: N/A -- ANCHO B: 205 -- RELA ASP C: 75	\$ 825.800
Llantas USO A: N/A -- ANCHO B: 205 -- RELA ASP C: 75 -- TIPO DE CONSTRUCCION D: RADIAL -- MEDIDA DEL RIN EN PULGADAS E: 17.5 -- INDICE DE CARGA F: 124/122 -- CLASIFICACION DE VELOCIDAD G :M -- KUMHO. USO A: N/A -- ANCHO B: 205 -- RELA ASP C: 75 -- TIPO	\$ 1.264.000
Llantas USO A: N/A -- ANCHO B: 215 -- RELA ASP C: 50 -- TIPO DE CONSTRUCCION D: RADIAL -- MEDIDA DEL RIN EN PULGADAS E: 17 -- INDICE DE CARGA F: 95 -- CLASIFICACION DE VELOCIDAD G :W -- KUMHO. USO A: N/A -- ANCHO B: 215 -- RELA ASP C: 50 -- TIPO DE CON	\$ 530.000
Llantas USO A: N/A -- ANCHO B: 215 -- RELA ASP C: 55 -- TIPO DE CONSTRUCCION D: RADIAL -- MEDIDA DEL RIN EN PULGADAS E: 17 -- INDICE DE CARGA F: 98 -- CLASIFICACION DE VELOCIDAD G :V -- TRIANGLE. USO A: N/A -- ANCHO B: 215 -- RELA ASP C: 55 -- TIPO DE	\$ 278.000
Llantas USO A: N/A -- ANCHO B: 215 -- RELA ASP C: 55 -- TIPO DE CONSTRUCCION D: RADIAL -- MEDIDA DEL RIN EN PULGADAS E: 18 -- INDICE DE CARGA F: 95 -- CLASIFICACION DE VELOCIDAD G :V -- TRIANGLE. USO A: N/A -- ANCHO B: 215 -- RELA ASP C: 55 -- TIPO DE	\$ 281.700
Llantas USO A: N/A -- ANCHO B: 215 -- RELA ASP C: 65 -- TIPO DE CONSTRUCCION D: RADIAL -- MEDIDA DEL RIN EN PULGADAS E: 16 -- INDICE DE CARGA F: 102 -- CLASIFICACION DE VELOCIDAD G :T -- KUMHO. USO A: N/A -- ANCHO B: 215 -- RELA ASP C: 65 -- TIPO DE CO	\$ 693.000
Llantas USO A: N/A -- ANCHO B: 215 -- RELA ASP C: 65 -- TIPO DE CONSTRUCCION D: RADIAL -- MEDIDA DEL RIN EN PULGADAS E: 16 -- INDICE DE CARGA F: 98 -- CLASIFICACION DE VELOCIDAD G :H -- GOODYEAR. USO A: N/A -- ANCHO B: 215 -- RELA ASP C: 65 -- TIPO DE	\$ 501.300
Llantas USO A: N/A -- ANCHO B: 215 -- RELA ASP C: 65 -- TIPO DE CONSTRUCCION D: RADIAL -- MEDIDA DEL RIN EN PULGADAS E: 16 -- INDICE DE CARGA F: 98 -- CLASIFICACION DE VELOCIDAD G :H -- KUMHO. USO A: N/A -- ANCHO B: 215 -- RELA ASP C: 65 -- TIPO DE CON	\$ 453.780



Producto	Precio Promedio Final
Llantas USO A: N/A -- ANCHO B: 215 -- RELA ASP C: 70 -- TIPO DE CONSTRUCCION D: RADIAL -- MEDIDA DEL RIN EN PULGADAS E: 16 -- INDICE DE CARGA F: 100 -- CLASIFICACION DE VELOCIDAD G :H -- GOODYEAR. USO A: N/A -- ANCHO B: 215 -- RELA ASP C: 70 -- TIPO DE	\$ 574.300
Llantas USO A: N/A -- ANCHO B: 215 -- RELA ASP C: 75 -- TIPO DE CONSTRUCCION D: RADIAL -- MEDIDA DEL RIN EN PULGADAS E: 17.5 -- INDICE DE CARGA F: 126/124 -- CLASIFICACION DE VELOCIDAD G :J -- GOODYEAR. USO A: N/A -- ANCHO B: 215 -- RELA ASP C: 75 -- T	\$ 935.329
Llantas USO A: N/A -- ANCHO B: 215 -- RELA ASP C: 75 -- TIPO DE CONSTRUCCION D: RADIAL -- MEDIDA DEL RIN EN PULGADAS E: 17.5 -- INDICE DE CARGA F: 126/124 -- CLASIFICACION DE VELOCIDAD G :L -- GOODYEAR. USO A: N/A -- ANCHO B: 215 -- RELA ASP C: 75 -- T	\$ 954.300
Llantas USO A: N/A -- ANCHO B: 215 -- RELA ASP C: 75 -- TIPO DE CONSTRUCCION D: RADIAL -- MEDIDA DEL RIN EN PULGADAS E: 17.5 -- INDICE DE CARGA F: 126/124 -- CLASIFICACION DE VELOCIDAD G :M -- VIKRANT. USO A: N/A -- ANCHO B: 215 -- RELA ASP C: 75 -- TI	\$ 1.051.000
Llantas USO A: N/A -- ANCHO B: 215 -- RELA ASP C: 75 -- TIPO DE CONSTRUCCION D: RADIAL -- MEDIDA DEL RIN EN PULGADAS E: 17.5 -- INDICE DE CARGA F: 135/133 -- CLASIFICACION DE VELOCIDAD G :J -- OVATION. USO A: N/A -- ANCHO B: 215 -- RELA ASP C: 75 -- TI	\$ 790.600
Llantas USO A: N/A -- ANCHO B: 225 -- RELA ASP C: 60 -- TIPO DE CONSTRUCCION D: RADIAL -- MEDIDA DEL RIN EN PULGADAS E: 17 -- INDICE DE CARGA F: 99 -- CLASIFICACION DE VELOCIDAD G :H -- GOODYEAR. USO A: N/A -- ANCHO B: 225 -- RELA ASP C: 60 -- TIPO DE	\$ 517.000
Llantas USO A: N/A -- ANCHO B: 225 -- RELA ASP C: 60 -- TIPO DE CONSTRUCCION D: RADIAL -- MEDIDA DEL RIN EN PULGADAS E: 18 -- INDICE DE CARGA F: 104 -- CLASIFICACION DE VELOCIDAD G :V -- KUMHO. USO A: N/A -- ANCHO B: 225 -- RELA ASP C: 60 -- TIPO DE CO	\$ 699.000
Llantas USO A: N/A -- ANCHO B: 225 -- RELA ASP C: 65 -- TIPO DE CONSTRUCCION D: RADIAL -- MEDIDA DEL RIN EN PULGADAS E: 16 -- INDICE DE CARGA F: 112/110 -- CLASIFICACION DE VELOCIDAD G :R -- GOODYEAR. USO A: N/A -- ANCHO B: 225 -- RELA ASP C: 65 -- TIP	\$ 629.133
Llantas USO A: N/A -- ANCHO B: 225 -- RELA ASP C: 65 -- TIPO DE CONSTRUCCION D: RADIAL -- MEDIDA DEL RIN EN PULGADAS E: 17 -- INDICE DE CARGA F: 102 -- CLASIFICACION DE VELOCIDAD G :H -- GOODYEAR. USO A: N/A -- ANCHO B: 225 -- RELA ASP C: 65 -- TIPO DE	\$ 503.500



Producto	Precio Promedio Final
Llantas USO A: N/A -- ANCHO B: 225 -- RELA ASP C: 70 -- TIPO DE CONSTRUCCION D: RADIAL -- MEDIDA DEL RIN EN PULGADAS E: 16 -- INDICE DE CARGA F: 103 -- CLASIFICACION DE VELOCIDAD G :H -- TRIANGLE. USO A: N/A -- ANCHO B: 225 -- RELA ASP C: 70 -- TIPO DE	\$ 316.800
Llantas USO A: N/A -- ANCHO B: 235 -- RELA ASP C: 55 -- TIPO DE CONSTRUCCION D: RADIAL -- MEDIDA DEL RIN EN PULGADAS E: 17 -- INDICE DE CARGA F: 103 -- CLASIFICACION DE VELOCIDAD G :W -- KUMHO. USO A: N/A -- ANCHO B: 235 -- RELA ASP C: 55 -- TIPO DE CO	\$ 561.300
Llantas USO A: N/A -- ANCHO B: 235 -- RELA ASP C: 60 -- TIPO DE CONSTRUCCION D: RADIAL -- MEDIDA DEL RIN EN PULGADAS E: 16 -- INDICE DE CARGA F: 100 -- CLASIFICACION DE VELOCIDAD G :H -- GOODYEAR. USO A: N/A -- ANCHO B: 235 -- RELA ASP C: 60 -- TIPO DE	\$ 481.967
Llantas USO A: N/A -- ANCHO B: 235 -- RELA ASP C: 60 -- TIPO DE CONSTRUCCION D: RADIAL -- MEDIDA DEL RIN EN PULGADAS E: 17 -- INDICE DE CARGA F: 102 -- CLASIFICACION DE VELOCIDAD G :H -- GOODYEAR. USO A: N/A -- ANCHO B: 235 -- RELA ASP C: 60 -- TIPO DE	\$ 584.000
Llantas USO A: N/A -- ANCHO B: 235 -- RELA ASP C: 75 -- TIPO DE CONSTRUCCION D: RADIAL -- MEDIDA DEL RIN EN PULGADAS E: 15 -- INDICE DE CARGA F: 105 -- CLASIFICACION DE VELOCIDAD G :H -- TRIANGLE. USO A: N/A -- ANCHO B: 235 -- RELA ASP C: 75 -- TIPO DE	\$ 342.400
Llantas USO A: N/A -- ANCHO B: 235 -- RELA ASP C: 75 -- TIPO DE CONSTRUCCION D: RADIAL -- MEDIDA DEL RIN EN PULGADAS E: 15 -- INDICE DE CARGA F: 105 -- CLASIFICACION DE VELOCIDAD G :S -- TRIANGLE. USO A: N/A -- ANCHO B: 235 -- RELA ASP C: 75 -- TIPO DE	\$ 342.400
Llantas USO A: N/A -- ANCHO B: 235 -- RELA ASP C: 75 -- TIPO DE CONSTRUCCION D: RADIAL -- MEDIDA DEL RIN EN PULGADAS E: 15 -- INDICE DE CARGA F: 109 -- CLASIFICACION DE VELOCIDAD G :T -- KUMHO. USO A: N/A -- ANCHO B: 235 -- RELA ASP C: 75 -- TIPO DE CO	\$ 668.400
Llantas USO A: N/A -- ANCHO B: 235 -- RELA ASP C: 75 -- TIPO DE CONSTRUCCION D: RADIAL -- MEDIDA DEL RIN EN PULGADAS E: 15 -- INDICE DE CARGA F: 110 -- CLASIFICACION DE VELOCIDAD G :Q -- KUMHO. USO A: N/A -- ANCHO B: 235 -- RELA ASP C: 75 -- TIPO DE CO	\$ 814.800
Llantas USO A: N/A -- ANCHO B: 235 -- RELA ASP C: 75 -- TIPO DE CONSTRUCCION D: RADIAL -- MEDIDA DEL RIN EN PULGADAS E: 17.5 -- INDICE DE CARGA F: 132/130 -- CLASIFICACION DE VELOCIDAD G :L -- GOODYEAR. USO A: N/A -- ANCHO B: 235 -- RELA ASP C: 75 -- T	\$ 1.006.789



Producto	Precio Promedio Final
Llantas USO A: N/A -- ANCHO B: 235 -- RELA ASP C: 75 -- TIPO DE CONSTRUCCION D: RADIAL -- MEDIDA DEL RIN EN PULGADAS E: 17.5 -- INDICE DE CARGA F: 132/130 -- CLASIFICACION DE VELOCIDAD G :M -- GOODYEAR. USO A: N/A -- ANCHO B: 235 -- RELA ASP C: 75 -- T	\$ 1.154.200
Llantas USO A: N/A -- ANCHO B: 235 -- RELA ASP C: 75 -- TIPO DE CONSTRUCCION D: RADIAL -- MEDIDA DEL RIN EN PULGADAS E: 17.5 -- INDICE DE CARGA F: 141/140 -- CLASIFICACION DE VELOCIDAD G :J -- TRIANGLE. USO A: N/A -- ANCHO B: 235 -- RELA ASP C: 75 -- T	\$ 649.800
Llantas USO A: N/A -- ANCHO B: 235 -- RELA ASP C: 75 -- TIPO DE CONSTRUCCION D: RADIAL -- MEDIDA DEL RIN EN PULGADAS E: 17.5 -- INDICE DE CARGA F: 143/141 -- CLASIFICACION DE VELOCIDAD G :J -- FULLRUN TYRE. USO A: N/A -- ANCHO B: 235 -- RELA ASP C: 75	\$ 885.000
Llantas USO A: N/A -- ANCHO B: 235 -- RELA ASP C: 75 -- TIPO DE CONSTRUCCION D: RADIAL -- MEDIDA DEL RIN EN PULGADAS E: 17.5 -- INDICE DE CARGA F: 143/141 -- CLASIFICACION DE VELOCIDAD G :J -- KUMHO. USO A: N/A -- ANCHO B: 235 -- RELA ASP C: 75 -- TIPO	\$ 1.535.700
Llantas USO A: N/A -- ANCHO B: 235 -- RELA ASP C: 75 -- TIPO DE CONSTRUCCION D: RADIAL -- MEDIDA DEL RIN EN PULGADAS E: 17.5 -- INDICE DE CARGA F: 143/141 -- CLASIFICACION DE VELOCIDAD G :J -- OVATION. USO A: N/A -- ANCHO B: 235 -- RELA ASP C: 75 -- TI	\$ 926.000
Llantas USO A: N/A -- ANCHO B: 235 -- RELA ASP C: 85 -- TIPO DE CONSTRUCCION D: RADIAL -- MEDIDA DEL RIN EN PULGADAS E: 16 -- INDICE DE CARGA F: 120/116 -- CLASIFICACION DE VELOCIDAD G :Q -- KUMHO. USO A: N/A -- ANCHO B: 235 -- RELA ASP C: 85 -- TIPO D	\$ 1.020.000
Llantas USO A: N/A -- ANCHO B: 245 -- RELA ASP C: 75 -- TIPO DE CONSTRUCCION D: RADIAL -- MEDIDA DEL RIN EN PULGADAS E: 16 -- INDICE DE CARGA F: 120/116 -- CLASIFICACION DE VELOCIDAD G :Q -- KUMHO. USO A: N/A -- ANCHO B: 245 -- RELA ASP C: 75 -- TIPO D	\$ 907.000
Llantas USO A: N/A -- ANCHO B: 255 -- RELA ASP C: 60 -- TIPO DE CONSTRUCCION D: RADIAL -- MEDIDA DEL RIN EN PULGADAS E: 18 -- INDICE DE CARGA F: 112 -- CLASIFICACION DE VELOCIDAD G :T -- KUMHO. USO A: N/A -- ANCHO B: 255 -- RELA ASP C: 60 -- TIPO DE CO	\$ 891.000
Llantas USO A: N/A -- ANCHO B: 255 -- RELA ASP C: 70 -- TIPO DE CONSTRUCCION D: RADIAL -- MEDIDA DEL RIN EN PULGADAS E: 16 -- INDICE DE CARGA F: 109 -- CLASIFICACION DE VELOCIDAD G :T -- KUMHO. USO A: N/A -- ANCHO B: 255 -- RELA ASP C: 70 -- TIPO DE CO	\$ 708.650



Producto	Precio Promedio Final
Llantas USO A: N/A -- ANCHO B: 255 -- RELA ASP C: 70 -- TIPO DE CONSTRUCCION D: RADIAL -- MEDIDA DEL RIN EN PULGADAS E: 16 -- INDICE DE CARGA F: 111 -- CLASIFICACION DE VELOCIDAD G :T -- GOODYEAR. USO A: N/A -- ANCHO B: 255 -- RELA ASP C: 70 -- TIPO DE	\$ 603.340
Llantas USO A: N/A -- ANCHO B: 255 -- RELA ASP C: 70 -- TIPO DE CONSTRUCCION D: RADIAL -- MEDIDA DEL RIN EN PULGADAS E: 16 -- INDICE DE CARGA F: 111 -- CLASIFICACION DE VELOCIDAD G :T -- SAILUN. USO A: N/A -- ANCHO B: 255 -- RELA ASP C: 70 -- TIPO DE C	\$ 498.667
Llantas USO A: N/A -- ANCHO B: 255 -- RELA ASP C: 70 -- TIPO DE CONSTRUCCION D: RADIAL -- MEDIDA DEL RIN EN PULGADAS E: 16 -- INDICE DE CARGA F: 115/112 -- CLASIFICACION DE VELOCIDAD G :Q -- KUMHO. USO A: N/A -- ANCHO B: 255 -- RELA ASP C: 70 -- TIPO D	\$ 921.600
Llantas USO A: N/A -- ANCHO B: 265 -- RELA ASP C: 60 -- TIPO DE CONSTRUCCION D: RADIAL -- MEDIDA DEL RIN EN PULGADAS E: 18 -- INDICE DE CARGA F: 110 -- CLASIFICACION DE VELOCIDAD G :H -- KUMHO. USO A: N/A -- ANCHO B: 265 -- RELA ASP C: 60 -- TIPO DE CO	\$ 796.900
Llantas USO A: N/A -- ANCHO B: 265 -- RELA ASP C: 65 -- TIPO DE CONSTRUCCION D: RADIAL -- MEDIDA DEL RIN EN PULGADAS E: 17 -- INDICE DE CARGA F: 112 -- CLASIFICACION DE VELOCIDAD G :H -- GOODYEAR. USO A: N/A -- ANCHO B: 265 -- RELA ASP C: 65 -- TIPO DE	\$ 709.650
Llantas USO A: N/A -- ANCHO B: 265 -- RELA ASP C: 65 -- TIPO DE CONSTRUCCION D: RADIAL -- MEDIDA DEL RIN EN PULGADAS E: 17 -- INDICE DE CARGA F: 112 -- CLASIFICACION DE VELOCIDAD G :H -- TRIANGLE. USO A: N/A -- ANCHO B: 265 -- RELA ASP C: 65 -- TIPO DE	\$ 420.350
Llantas USO A: N/A -- ANCHO B: 265 -- RELA ASP C: 65 -- TIPO DE CONSTRUCCION D: RADIAL -- MEDIDA DEL RIN EN PULGADAS E: 17 -- INDICE DE CARGA F: 112 -- CLASIFICACION DE VELOCIDAD G :T -- KUMHO. USO A: N/A -- ANCHO B: 265 -- RELA ASP C: 65 -- TIPO DE CO	\$ 871.000
Llantas USO A: N/A -- ANCHO B: 265 -- RELA ASP C: 65 -- TIPO DE CONSTRUCCION D: RADIAL -- MEDIDA DEL RIN EN PULGADAS E: 17 -- INDICE DE CARGA F: 120/117 -- CLASIFICACION DE VELOCIDAD G :Q -- KUMHO. USO A: N/A -- ANCHO B: 265 -- RELA ASP C: 65 -- TIPO D	\$ 1.053.500
Llantas USO A: N/A -- ANCHO B: 265 -- RELA ASP C: 70 -- TIPO DE CONSTRUCCION D: RADIAL -- MEDIDA DEL RIN EN PULGADAS E: 16 -- INDICE DE CARGA F: 112 -- CLASIFICACION DE VELOCIDAD G :H -- TRIANGLE. USO A: N/A -- ANCHO B: 265 -- RELA ASP C: 70 -- TIPO DE	\$ 408.800



Producto	Precio Promedio Final
Llantas USO A: N/A -- ANCHO B: 265 -- RELA ASP C: 70 -- TIPO DE CONSTRUCCION D: RADIAL -- MEDIDA DEL RIN EN PULGADAS E: 17 -- INDICE DE CARGA F: 113 -- CLASIFICACION DE VELOCIDAD G :T -- KUMHO. USO A: N/A -- ANCHO B: 265 -- RELA ASP C: 70 -- TIPO DE CO	\$ 818.400
Llantas USO A: N/A -- ANCHO B: 275 -- RELA ASP C: 55 -- TIPO DE CONSTRUCCION D: RADIAL -- MEDIDA DEL RIN EN PULGADAS E: R20 -- INDICE DE CARGA F: 113 -- CLASIFICACION DE VELOCIDAD G :T -- GOODYEAR. USO A: N/A -- ANCHO B: 275 -- RELA ASP C: 55 -- TIPO D	\$ 1.063.000
Llantas USO A: N/A -- ANCHO B: 275 -- RELA ASP C: 65 -- TIPO DE CONSTRUCCION D: RADIAL -- MEDIDA DEL RIN EN PULGADAS E: 18 -- INDICE DE CARGA F: 114 -- CLASIFICACION DE VELOCIDAD G :T -- KUMHO. USO A: N/A -- ANCHO B: 275 -- RELA ASP C: 65 -- TIPO DE CO	\$ 896.467
Llantas USO A: N/A -- ANCHO B: 275 -- RELA ASP C: 70 -- TIPO DE CONSTRUCCION D: RADIAL -- MEDIDA DEL RIN EN PULGADAS E: 22.5 -- INDICE DE CARGA F: 148/145 -- CLASIFICACION DE VELOCIDAD G :M -- GOODYEAR. USO A: N/A -- ANCHO B: 275 -- RELA ASP C: 70 -- T	\$ 1.711.000
Llantas USO A: N/A -- ANCHO B: 275 -- RELA ASP C: 80 -- TIPO DE CONSTRUCCION D: RADIAL -- MEDIDA DEL RIN EN PULGADAS E: 22.5 -- INDICE DE CARGA F: 149/146 -- CLASIFICACION DE VELOCIDAD G :L -- GOODYEAR. USO A: N/A -- ANCHO B: 275 -- RELA ASP C: 80 -- T	\$ 1.810.100
Llantas USO A: N/A -- ANCHO B: 285 -- RELA ASP C: 60 -- TIPO DE CONSTRUCCION D: RADIAL -- MEDIDA DEL RIN EN PULGADAS E: 18 -- INDICE DE CARGA F: 116 -- CLASIFICACION DE VELOCIDAD G :V -- KUMHO. USO A: N/A -- ANCHO B: 285 -- RELA ASP C: 60 -- TIPO DE CO	\$ 870.000
Llantas USO A: N/A -- ANCHO B: 295 -- RELA ASP C: 80 -- TIPO DE CONSTRUCCION D: RADIAL -- MEDIDA DEL RIN EN PULGADAS E: 22.5 -- INDICE DE CARGA F: 152/148 -- CLASIFICACION DE VELOCIDAD G :H -- GOODYEAR. USO A: N/A -- ANCHO B: 295 -- RELA ASP C: 80 -- T	\$ 1.358.250
Llantas USO A: N/A -- ANCHO B: 295 -- RELA ASP C: 80 -- TIPO DE CONSTRUCCION D: RADIAL -- MEDIDA DEL RIN EN PULGADAS E: 22.5 -- INDICE DE CARGA F: 152/148 -- CLASIFICACION DE VELOCIDAD G :J -- GOODYEAR. USO A: N/A -- ANCHO B: 295 -- RELA ASP C: 80 -- T	\$ 1.740.100
Llantas USO A: N/A -- ANCHO B: 295 -- RELA ASP C: 80 -- TIPO DE CONSTRUCCION D: RADIAL -- MEDIDA DEL RIN EN PULGADAS E: 22.5 -- INDICE DE CARGA F: 152/148 -- CLASIFICACION DE VELOCIDAD G :K -- TRIANGLE. USO A: N/A -- ANCHO B: 295 -- RELA ASP C: 80 -- T	\$ 1.235.900



Producto	Precio Promedio Final
Llantas USO A: N/A -- ANCHO B: 295 -- RELA ASP C: 80 -- TIPO DE CONSTRUCCION D: RADIAL -- MEDIDA DEL RIN EN PULGADAS E: 22.5 -- INDICE DE CARGA F: 152/148 -- CLASIFICACION DE VELOCIDAD G :M -- FULLRUN TYRE. USO A: N/A -- ANCHO B: 295 -- RELA ASP C: 80	\$ 1.765.000
Llantas USO A: N/A -- ANCHO B: 295 -- RELA ASP C: 80 -- TIPO DE CONSTRUCCION D: RADIAL -- MEDIDA DEL RIN EN PULGADAS E: 22.5 -- INDICE DE CARGA F: 152/148 -- CLASIFICACION DE VELOCIDAD G :M -- KUMHO. USO A: N/A -- ANCHO B: 295 -- RELA ASP C: 80 -- TIPO	\$ 2.430.500
Llantas USO A: N/A -- ANCHO B: 295 -- RELA ASP C: 80 -- TIPO DE CONSTRUCCION D: RADIAL -- MEDIDA DEL RIN EN PULGADAS E: 22.5 -- INDICE DE CARGA F: 152/149 -- CLASIFICACION DE VELOCIDAD G :M -- OVATION. USO A: N/A -- ANCHO B: 295 -- RELA ASP C: 80 -- TI	\$ 1.749.000
Llantas USO A: N/A -- ANCHO B: 295 -- RELA ASP C: 80 -- TIPO DE CONSTRUCCION D: RADIAL -- MEDIDA DEL RIN EN PULGADAS E: 22.5 -- INDICE DE CARGA F: 154/149 -- CLASIFICACION DE VELOCIDAD G :L -- KUMHO. USO A: N/A -- ANCHO B: 295 -- RELA ASP C: 80 -- TIPO	\$ 2.288.400
Llantas USO A: N/A -- ANCHO B: 315 -- RELA ASP C: 80 -- TIPO DE CONSTRUCCION D: RADIAL -- MEDIDA DEL RIN EN PULGADAS E: 22.5 -- INDICE DE CARGA F: 154/151 -- CLASIFICACION DE VELOCIDAD G :M -- TRIANGLE. USO A: N/A -- ANCHO B: 315 -- RELA ASP C: 80 -- T	\$ 1.493.000
Llantas USO A: N/A -- ANCHO B: 7 -- RELA ASP C: N/A -- TIPO DE CONSTRUCCION D: CONVENCIONAL -- MEDIDA DEL RIN EN PULGADAS E: 15 -- INDICE DE CARGA F: 110/105 -- CLASIFICACION DE VELOCIDAD G :L -- VIKRANT. USO A: N/A -- ANCHO B: 7 -- RELA ASP C: N/A --	\$ 701.800
Llantas USO A: N/A -- ANCHO B: 7.5 -- RELA ASP C: N/A -- TIPO DE CONSTRUCCION D: CONVENCIONAL -- MEDIDA DEL RIN EN PULGADAS E: 16 -- INDICE DE CARGA F: 122/118 -- CLASIFICACION DE VELOCIDAD G :J -- GOODYEAR. USO A: N/A -- ANCHO B: 7.5 -- RELA ASP C: N/	\$ 747.000
Llantas USO A: N/A -- ANCHO B: 7.5 -- RELA ASP C: N/A -- TIPO DE CONSTRUCCION D: CONVENCIONAL -- MEDIDA DEL RIN EN PULGADAS E: 16 -- INDICE DE CARGA F: 122/121 -- CLASIFICACION DE VELOCIDAD G :J -- GOODYEAR. USO A: N/A -- ANCHO B: 7.5 -- RELA ASP C: N/	\$ 842.600
Llantas USO A: N/A -- ANCHO B: 7.5 -- RELA ASP C: N/A -- TIPO DE CONSTRUCCION D: RADIAL -- MEDIDA DEL RIN EN PULGADAS E: 16 -- INDICE DE CARGA F: 122/120 -- CLASIFICACION DE VELOCIDAD G :J -- GOODYEAR. USO A: N/A -- ANCHO B: 7.5 -- RELA ASP C: N/A -- T	\$ 554.000



Producto	Precio Promedio Final
Llantas USO A: N/A -- ANCHO B: 750 -- RELA ASP C: N/A -- TIPO DE CONSTRUCCION D: RADIAL -- MEDIDA DEL RIN EN PULGADAS E: 16 -- INDICE DE CARGA F: 121/120 -- CLASIFICACION DE VELOCIDAD G :M -- KUMHO. USO A: N/A -- ANCHO B: 750 -- RELA ASP C: N/A -- TIPO	\$ 814.267
Llantas USO A: N/A -- ANCHO B: 750 -- RELA ASP C: N/A -- TIPO DE CONSTRUCCION D: RADIAL -- MEDIDA DEL RIN EN PULGADAS E: 16 -- INDICE DE CARGA F: 122/118 -- CLASIFICACION DE VELOCIDAD G :M -- OVATION. USO A: N/A -- ANCHO B: 750 -- RELA ASP C: N/A -- TI	\$ 1.000.000
Llantas USO A: N/A -- ANCHO B: 80 -- RELA ASP C: 100 -- TIPO DE CONSTRUCCION D: CONVENCIONAL -- MEDIDA DEL RIN EN PULGADAS E: 21 -- INDICE DE CARGA F: 51 -- CLASIFICACION DE VELOCIDAD G :M -- MITAS. USO A: N/A -- ANCHO B: 80 -- RELA ASP C: 100 -- TIPO	\$ 412.100
Llantas USO A: N/A -- ANCHO B: 90 -- RELA ASP C: 90 -- TIPO DE CONSTRUCCION D: CONVENCIONAL -- MEDIDA DEL RIN EN PULGADAS E: 17 -- INDICE DE CARGA F: 49 -- CLASIFICACION DE VELOCIDAD G :P -- STARMAX. USO A: N/A -- ANCHO B: 90 -- RELA ASP C: 90 -- TIPO	\$ 137.000
Llantas USO A: N/A -- ANCHO B: 90 -- RELA ASP C: 90 -- TIPO DE CONSTRUCCION D: CONVENCIONAL -- MEDIDA DEL RIN EN PULGADAS E: 18 -- INDICE DE CARGA F: 51 -- CLASIFICACION DE VELOCIDAD G :P -- STARMAX. USO A: N/A -- ANCHO B: 90 -- RELA ASP C: 90 -- TIPO	\$ 116.133
Llantas USO A: N/A -- ANCHO B: 90 -- RELA ASP C: 90 -- TIPO DE CONSTRUCCION D: CONVENCIONAL -- MEDIDA DEL RIN EN PULGADAS E: 19 -- INDICE DE CARGA F: 52 -- CLASIFICACION DE VELOCIDAD G :P -- STARMAX. USO A: N/A -- ANCHO B: 90 -- RELA ASP C: 90 -- TIPO	\$ 120.000
Llantas USO A: N/A -- ANCHO B: 90 -- RELA ASP C: 90 -- TIPO DE CONSTRUCCION D: CONVENCIONAL -- MEDIDA DEL RIN EN PULGADAS E: 19 -- INDICE DE CARGA F: 52 -- CLASIFICACION DE VELOCIDAD G :T -- MITAS. USO A: N/A -- ANCHO B: 90 -- RELA ASP C: 90 -- TIPO DE	\$ 291.800
Llantas USO A: N/A -- ANCHO B: 90 -- RELA ASP C: 90 -- TIPO DE CONSTRUCCION D: CONVENCIONAL -- MEDIDA DEL RIN EN PULGADAS E: 21 -- INDICE DE CARGA F: 54 -- CLASIFICACION DE VELOCIDAD G :R -- MITAS. USO A: N/A -- ANCHO B: 90 -- RELA ASP C: 90 -- TIPO DE	\$ 450.600
Llantas USO A: N/A -- ANCHO B: 90 -- RELA ASP C: 90 -- TIPO DE CONSTRUCCION D: CONVENCIONAL -- MEDIDA DEL RIN EN PULGADAS E: 21 -- INDICE DE CARGA F: 54 -- CLASIFICACION DE VELOCIDAD G :S -- MITAS. USO A: N/A -- ANCHO B: 90 -- RELA ASP C: 90 -- TIPO DE	\$ 379.600



Producto	Precio Promedio Final
Llantas USO A: N/A -- ANCHO B: 90 -- RELA ASP C: 90 -- TIPO DE CONSTRUCCION D: CONVENCIONAL -- MEDIDA DEL RIN EN PULGADAS E: 21 -- INDICE DE CARGA F: 54 -- CLASIFICACION DE VELOCIDAD G :T -- MITAS. USO A: N/A -- ANCHO B: 90 -- RELA ASP C: 90 -- TIPO DE	\$ 585.800
Llantas Uso A: N/A-Ancho B: 100-Rela Asp C: 80-Tipo de Construccion D: Convencional-Medida del Rin en Pulgadas E: 17-Indice de Carga F: 52-Clasificacion de velocidad G :S-STARMAX. Uso A: N/A-Ancho B: 100-Rela Asp C: 80-Tipo de Construccion D: Convencio	\$ 138.225
Llantas Uso A: N/A-Ancho B: 100-Rela Asp C: 90-Tipo de Construccion D: Convencional-Medida del Rin en Pulgadas E: 17-Indice de Carga F: 60-Clasificacion de velocidad G :P-STARMAX. Uso A: N/A-Ancho B: 100-Rela Asp C: 90-Tipo de Construccion D: Convencio	\$ 180.100
Llantas Uso A: N/A-Ancho B: 100-Rela Asp C: 90-Tipo de Construccion D: Convencional-Medida del Rin en Pulgadas E: 18-Indice de Carga F: 56-Clasificacion de velocidad G :P-STARMAX. Uso A: N/A-Ancho B: 100-Rela Asp C: 90-Tipo de Construccion D: Convencio	\$ 172.278
Llantas Uso A: N/A-Ancho B: 110-Rela Asp C: 90-Tipo de Construccion D: Convencional-Medida del Rin en Pulgadas E: 16-Indice de Carga F: 50-Clasificacion de velocidad G :P-STARMAX. Uso A: N/A-Ancho B: 110-Rela Asp C: 90-Tipo de Construccion D: Convencio	\$ 184.211
Llantas Uso A: N/A-Ancho B: 110-Rela Asp C: 90-Tipo de Construccion D: Convencional-Medida del Rin en Pulgadas E: 17-Indice de Carga F: 55-Clasificacion de velocidad G :P-STARMAX. Uso A: N/A-Ancho B: 110-Rela Asp C: 90-Tipo de Construccion D: Convencio	\$ 199.400
Llantas Uso A: N/A-Ancho B: 120-Rela Asp C: 70-Tipo de Construccion D: Convencional-Medida del Rin en Pulgadas E: 12-Indice de Carga F: 51-Clasificacion de velocidad G :L-STARMAX. Uso A: N/A-Ancho B: 120-Rela Asp C: 70-Tipo de Construccion D: Convencio	\$ 143.157
Llantas Uso A: N/A-Ancho B: 120-Rela Asp C: 80-Tipo de Construccion D: Convencional-Medida del Rin en Pulgadas E: 17-Indice de Carga F: 64-Clasificacion de velocidad G :S-STARMAX. Uso A: N/A-Ancho B: 120-Rela Asp C: 80-Tipo de Construccion D: Convencio	\$ 204.900
Llantas Uso A: N/A-Ancho B: 120-Rela Asp C: 80-Tipo de Construccion D: Convencional-Medida del Rin en Pulgadas E: 18-Indice de Carga F: 62-Clasificacion de velocidad G :S-MITAS. Uso A: N/A-Ancho B: 120-Rela Asp C: 80-Tipo de Construccion D: Convenciona	\$ 429.005



Producto	Precio Promedio Final
Llantas Uso A: N/A-Ancho B: 120-Rela Asp C: 90-Tipo de Construcción D: Convencional-Medida del Rin en Pulgadas E: 17-Índice de Carga F: 64-Clasificación de velocidad G:T-MITAS. Uso A: N/A-Ancho B: 120-Rela Asp C: 90-Tipo de Construcción D: Convenciona	\$ 520.200
Llantas Uso A: N/A-Ancho B: 130-Rela Asp C: 70-Tipo de Construcción D: Convencional-Medida del Rin en Pulgadas E: 12-Índice de Carga F: 56-Clasificación de velocidad G:L-MITAS. Uso A: N/A-Ancho B: 130-Rela Asp C: 70-Tipo de Construcción D: Convenciona	\$ 193.970
Llantas Uso A: N/A-Ancho B: 130-Rela Asp C: 70-Tipo de Construcción D: Convencional-Medida del Rin en Pulgadas E: 17-Índice de Carga F: 62-Clasificación de velocidad G :S-STARMAX. Uso A: N/A-Ancho B: 130-Rela Asp C: 70-Tipo de Construcción D: Convencio	\$ 200.001
Llantas Uso A: N/A-Ancho B: 140-Rela Asp C: 60-Tipo de Construcción D: Convencional-Medida del Rin en Pulgadas E: 17-Índice de Carga F: 66-Clasificación de velocidad G :S-STARMAX. Uso A: N/A-Ancho B: 140-Rela Asp C: 60-Tipo de Construcción D: Convencio	\$ 205.175
Llantas Uso A: N/A-Ancho B: 150-Rela Asp C: 70-Tipo de Construcción D: Convencional-Medida del Rin en Pulgadas E: 17-Índice de Carga F: 69-Clasificación de velocidad G:H-MITAS. Uso A: N/A-Ancho B: 150-Rela Asp C: 70-Tipo de Construcción D: Convenciona	\$ 598.200
Llantas Uso A: N/A-Ancho B: 175-Rela Asp C: 65-Tipo de Construcción D: Radial-Medida del Rin en Pulgadas E: 14-Índice de Carga F: 86-Clasificación de velocidad G :H-TRIANGLE. Uso A: N/A-Ancho B: 175-Rela Asp C: 65-Tipo de Construcción D: Radial-Medida	\$ 168.800
Llantas Uso A: N/A-Ancho B: 175-Rela Asp C: 70-Tipo de Construcción D: Radial-Medida del Rin en Pulgadas E: 14-Índice de Carga F: 88-Clasificación de velocidad G :T-GOODYEAR. Uso A: N/A-Ancho B: 175-Rela Asp C: 70-Tipo de Construcción D: Radial-Medida	\$ 231.900
Llantas Uso A: N/A-Ancho B: 185-Rela Asp C: 60-Tipo de Construcción D: Radial-Medida del Rin en Pulgadas E: 14-Índice de Carga F: 82-Clasificación de velocidad G :H-FULLRUN TYRE. Uso A: N/A-Ancho B: 185-Rela Asp C: 60-Tipo de Construcción D: Radial-Med	\$ 261.900
Llantas Uso A: N/A-Ancho B: 185-Rela Asp C: 60-Tipo de Construcción D: Radial-Medida del Rin en Pulgadas E: 14-Índice de Carga F: 82-Clasificación de velocidad G :H-GOODYEAR. Uso A: N/A-Ancho B: 185-Rela Asp C: 60-Tipo de Construcción D: Radial-Medida	\$ 182.600



Producto	Precio Promedio Final
Llantas Uso A: N/A-Ancho B: 185-Rela Asp C: 60-Tipo de Construccion D: Radial-Medida del Rin en Pulgadas E: 14-Indice de Carga F: 82-Clasificación de velocidad G :T-KUMHO. Uso A: N/A-Ancho B: 185-Rela Asp C: 60-Tipo de Construccion D: Radial-Medida del	\$ 271.900
Llantas Uso A: N/A-Ancho B: 185-Rela Asp C: 65-Tipo de Construccion D: Radial-Medida del Rin en Pulgadas E: 15-Indice de Carga F: 88-Clasificación de velocidad G :T-GOODYEAR. Uso A: N/A-Ancho B: 185-Rela Asp C: 65-Tipo de Construccion D: Radial-Medida	\$ 263.100
Llantas Uso A: N/A-Ancho B: 185-Rela Asp C: 65-Tipo de Construccion D: Radial-Medida del Rin en Pulgadas E: 15-Indice de Carga F: 88-Clasificación de velocidad G :T-KUMHO. Uso A: N/A-Ancho B: 185-Rela Asp C: 65-Tipo de Construccion D: Radial-Medida del	\$ 294.200
Llantas Uso A: N/A-Ancho B: 185-Rela Asp C: 65-Tipo de Construccion D: Radial-Medida del Rin en Pulgadas E: 15-Indice de Carga F: 88-Clasificación de velocidad G :T-KUMHO. Uso A: N/A-Ancho B: 185-Rela Asp C: 65-Tipo de Construccion D: Radial-Medida del	\$ 294.200
Llantas Uso A: N/A-Ancho B: 185-Rela Asp C: 65-Tipo de Construccion D: Radial-Medida del Rin en Pulgadas E: 15-Indice de Carga F: 92-Clasificación de velocidad G :T-TRIANGLE. Uso A: N/A-Ancho B: 185-Rela Asp C: 65-Tipo de Construccion D: Radial-Medida	\$ 214.400
Llantas Uso A: N/A-Ancho B: 195-Rela Asp C: 50-Tipo de Construccion D: Radial-Medida del Rin en Pulgadas E: 15-Indice de Carga F: 82-Clasificación de velocidad G :V-GOODYEAR. Uso A: N/A-Ancho B: 195-Rela Asp C: 50-Tipo de Construccion D: Radial-Medida	\$ 283.700
Llantas Uso A: N/A-Ancho B: 195-Rela Asp C: 55-Tipo de Construccion D: Radial-Medida del Rin en Pulgadas E: 16-Indice de Carga F: 87-Clasificación de velocidad G :V-ZETA. Uso A: N/A-Ancho B: 195-Rela Asp C: 55-Tipo de Construccion D: Radial-Medida del	\$ 353.900
Llantas Uso A: N/A-Ancho B: 2.5-Rela Asp C: N/A-Tipo de Construccion D: Convencional-Medida del Rin en Pulgadas E: 17-Indice de Carga F: 38-Clasificación de velocidad G :P-STARMAX. Uso A: N/A-Ancho B: 2.5-Rela Asp C: N/A-Tipo de Construccion D: Convenc	\$ 70.091
Llantas Uso A: N/A-Ancho B: 2.75-Rela Asp C: N/A-Tipo de Construccion D: Convencional-Medida del Rin en Pulgadas E: 17-Indice de Carga F: 47-Clasificación de velocidad G :P-METRO. Uso A: N/A-Ancho B: 2.75-Rela Asp C: N/A-Tipo de Construccion D: Convenc	\$ 89.547



Producto	Precio Promedio Final
Llantas Uso A: N/A-Ancho B: 2.75-Rela Asp C: N/A-Tipo de Construcción D: Convencional-Medida del Rin en Pulgadas E: 17-Índice de Carga F: 47-Clasificación de velocidad G :P-STARMAX. Uso A: N/A-Ancho B: 2.75-Rela Asp C: N/A-Tipo de Construcción D: Conve	\$ 101.500
Llantas Uso A: N/A-Ancho B: 2.75-Rela Asp C: N/A-Tipo de Construcción D: Convencional-Medida del Rin en Pulgadas E: 18-Índice de Carga F: 42-Clasificación de velocidad G :P-METRO. Uso A: N/A-Ancho B: 2.75-Rela Asp C: N/A-Tipo de Construcción D: Convenc	\$ 118.573
Llantas Uso A: N/A-Ancho B: 2.75-Rela Asp C: N/A-Tipo de Construcción D: Convencional-Medida del Rin en Pulgadas E: 18-Índice de Carga F: 42-Clasificación de velocidad G :P-STARMAX. Uso A: N/A-Ancho B: 2.75-Rela Asp C: N/A-Tipo de Construcción D: Conve	\$ 129.450
Llantas Uso A: N/A-Ancho B: 2.75-Rela Asp C: N/A-Tipo de Construcción D: Convencional-Medida del Rin en Pulgadas E: 21-Índice de Carga F: 45-Clasificación de velocidad G :M-MITAS. Uso A: N/A-Ancho B: 2.75-Rela Asp C: N/A-Tipo de Construcción D: Convenc	\$ 334.747
Llantas Uso A: N/A-Ancho B: 265-Rela Asp C: 65-Tipo de Construcción D: Radial-Medida del Rin en Pulgadas E: 17-Índice de Carga F: 112-Clasificación de velocidad G :H-GOODYEAR. Uso A: N/A-Ancho B: 265-Rela Asp C: 65-Tipo de Construcción D: Radial-Medida	\$ 750.387
Llantas Uso A: N/A-Ancho B: 3.5-Rela Asp C: N/A-Tipo de Construcción D: Convencional-Medida del Rin en Pulgadas E: 10-Índice de Carga F: 51-Clasificación de velocidad G :P-MITAS. Uso A: N/A-Ancho B: 3.5-Rela Asp C: N/A-Tipo de Construcción D: Convencio	\$ 315.945
Llantas Uso A: N/A-Ancho B: 3-Rela Asp C: N/A-Tipo de Construcción D: Convencional-Medida del Rin en Pulgadas E: 17-Índice de Carga F: 45-Clasificación de velocidad G :P-METRO. Uso A: N/A-Ancho B: 3-Rela Asp C: N/A-Tipo de Construcción D: Convencional-	\$ 139.218
Llantas Uso A: N/A-Ancho B: 3-Rela Asp C: N/A-Tipo de Construcción D: Convencional-Medida del Rin en Pulgadas E: 18-Índice de Carga F: 52-Clasificación de velocidad G :P-METRO. Uso A: N/A-Ancho B: 3-Rela Asp C: N/A-Tipo de Construcción D: Convencional-	\$ 137.800
Llantas Uso A: N/A-Ancho B: 4.1-Rela Asp C: N/A-Tipo de Construcción D: Convencional-Medida del Rin en Pulgadas E: 18-Índice de Carga F: 60-Clasificación de velocidad G :P-MITAS. Uso A: N/A-Ancho B: 4.1-Rela Asp C: N/A-Tipo de Construcción D: Convencio	\$ 478.737



Producto	Precio Promedio Final
Llantas Uso A: N/A-Ancho B: 80-Rela Asp C: 100-Tipo de Construcción D: Convencional-Medida del Rin en Pulgadas E: 21-Índice de Carga F: 51-Clasificación de velocidad G :M-MITAS. Uso A: N/A-Ancho B: 80-Rela Asp C: 100-Tipo de Construcción D: Convenciona	\$ 465.052
Llantas Uso A: N/A-Ancho B: 90-Rela Asp C: 90-Tipo de Construcción D: Convencional-Medida del Rin en Pulgadas E: 12-Índice de Carga F: 54-Clasificación de velocidad G :J-MITAS. Uso A: N/A-Ancho B: 90-Rela Asp C: 90-Tipo de Construcción D: Convencional-	\$ 244.545
Llantas Uso A: N/A-Ancho B: 90-Rela Asp C: 90-Tipo de Construcción D: Convencional-Medida del Rin en Pulgadas E: 18-Índice de Carga F: 51-Clasificación de velocidad G :P-STARMAX. Uso A: N/A-Ancho B: 90-Rela Asp C: 90-Tipo de Construcción D: Convenciona	\$ 128.426
Llantas Uso A: N/A-Ancho B: 90-Rela Asp C: 90-Tipo de Construcción D: Convencional-Medida del Rin en Pulgadas E: 19-Índice de Carga F: 52-Clasificación de velocidad G :P-STARMAX. Uso A: N/A-Ancho B: 90-Rela Asp C: 90-Tipo de Construcción D: Convenciona	\$ 130.500
Llantas Uso A: N/A-Ancho B: 90-Rela Asp C: 90-Tipo de Construcción D: Convencional-Medida del Rin en Pulgadas E: 21-Índice de Carga F: 54-Clasificación de velocidad G :S-MITAS. Uso A: N/A-Ancho B: 90-Rela Asp C: 90-Tipo de Construcción D: Convencional-	\$ 380.139
LlantasUso A: LT-Ancho B: 195-Rela Asp C: 75-Tipo de Construcción D: Radial-Medida del Rin en Pulgadas E: 16-Índice de Carga F: 107/105-Clasificación de velocidad G :T-KUMHO. Uso A: LT-Ancho B: 195-Rela Asp C: 75-Tipo de Construcción D: Radial-Medida	\$ 619.000
LlantasUso A: LT-Ancho B: 235-Rela Asp C: 65-Tipo de Construcción D: Radial-Medida del Rin en Pulgadas E: 16-Índice de Carga F: 115/113-Clasificación de velocidad G :T-ZETA. Uso A: LT-Ancho B: 235-Rela Asp C: 65-Tipo de Construcción D: Radial-Medida d	\$ 583.500
LlantasUso A: LT-Ancho B: 245-Rela Asp C: 70-Tipo de Construcción D: Radial-Medida del Rin en Pulgadas E: 17-Índice de Carga F: 116-Clasificación de velocidad G :Q-GOODYEAR. Uso A: LT-Ancho B: 245-Rela Asp C: 70-Tipo de Construcción D: Radial-Medida d	\$ 758.800
LlantasUso A: LT-Ancho B: 245-Rela Asp C: 75-Tipo de Construcción D: Radial-Medida del Rin en Pulgadas E: 16-Índice de Carga F: 120/116-Clasificación de velocidad G :S-OVATION. Uso A: LT-Ancho B: 245-Rela Asp C: 75-Tipo de Construcción D: Radial-Medid	\$ 798.488



Producto	Precio Promedio Final
LlantasUso A: LT-Ancho B: 255-Rela Asp C: 70-Tipo de Construcción D: Radial-Medida del Rin en Pulgadas E: 16-Índice de Carga F: 115-Clasificación de velocidad G :T-GOODYEAR. Uso A: LT-Ancho B: 255-Rela Asp C: 70-Tipo de Construcción D: Radial-Medida d	\$ 641.925
LlantasUso A: LT-Ancho B: 265-Rela Asp C: 65-Tipo de Construcción D: Radial-Medida del Rin en Pulgadas E: 17-Índice de Carga F: 112-Clasificación de velocidad G :T-OVATION. Uso A: LT-Ancho B: 265-Rela Asp C: 65-Tipo de Construcción D: Radial-Medida de	\$ 633.400
LlantasUso A: LT-Ancho B: 265-Rela Asp C: 70-Tipo de Construcción D: Radial-Medida del Rin en Pulgadas E: 17-Índice de Carga F: 118-Clasificación de velocidad G :Q-GOODYEAR. Uso A: LT-Ancho B: 265-Rela Asp C: 70-Tipo de Construcción D: Radial-Medida d	\$ 849.200
LlantasUso A: LT-Ancho B: 265-Rela Asp C: 70-Tipo de Construcción D: Radial-Medida del Rin en Pulgadas E: 17-Índice de Carga F: 121-Clasificación de velocidad G :S-GOODYEAR. Uso A: LT-Ancho B: 265-Rela Asp C: 70-Tipo de Construcción D: Radial-Medida d	\$ 1.207.700
LlantasUso A: LT-Ancho B: 265-Rela Asp C: 70-Tipo de Construcción D: Radial-Medida del Rin en Pulgadas E: 18-Índice de Carga F: 124/121-Clasificación de velocidad G :Q-TRIANGLE. Uso A: LT-Ancho B: 265-Rela Asp C: 70-Tipo de Construcción D: Radial-Medi	\$ 775.000
LlantasUSO A: N/A -- ANCHO B: 215 -- RELA ASP C: 75 -- TIPO DE CONSTRUCCION D: RADIAL -- MEDIDA DEL RIN EN PULGADAS E: 17.5 -- INDICE DE CARGA F: 135/133 -- CLASIFICACION DE VELOCIDAD G :J -- KUMHO. USO A: N/A -- ANCHO B: 215 -- RELA ASP C: 75 -- TIPO DE CONSTRU	\$ 1.323.202
LlantasUso A: N/A Ancho B: 100 Rela Asp C: 80 Tipo de Construcción D: Convencional Medida del Rin en Pulgadas E: 17 Índice de Carga F: 52 Clasificación de velocidad G :S STARMAX	\$ 153.042
LlantasUso A: N/A Ancho B: 110 Rela Asp C: 80 Tipo de Construcción D: Convencional Medida del Rin en Pulgadas E: 19 Índice de Carga F: 72 Clasificación de velocidad G :W MITAS	\$ 441.462
LlantasUso A: N/A Ancho B: 120 Rela Asp C: 80 Tipo de Construcción D: Convencional Medida del Rin en Pulgadas E: 18 Índice de Carga F: 62 Clasificación de velocidad G :S MITAS	\$ 437.500
LlantasUso A: N/A Ancho B: 140 Rela Asp C: 70 Tipo de Construcción D: Convencional Medida del Rin en Pulgadas E: 17 Índice de Carga F: 66 Clasificación de velocidad G :H MITAS	\$ 613.998
LlantasUso A: N/A Ancho B: 150 Rela Asp C: 70 Tipo de Construcción D: Convencional Medida del Rin en Pulgadas E: 17 Índice de Carga F: 69 Clasificación de velocidad G :H MITAS	\$ 618.413



Producto	Precio Promedio Final
LlantasUso A: N/A Ancho B: 185 Rela Asp C: 60 Tipo de Construcción D: Radial Medida del Rin en Pulgadas E: 14 Indice de Carga F: 82 Clasificación de velocidad G :T KUMHO	\$ 271.943
LlantasUso A: N/A Ancho B: 185 Rela Asp C: 65 Tipo de Construcción D: Radial Medida del Rin en Pulgadas E: 15 Indice de Carga F: 88 Clasificación de velocidad G :H OVATION	\$ 310.068
LlantasUso A: N/A Ancho B: 265 Rela Asp C: 65 Tipo de Construcción D: Radial Medida del Rin en Pulgadas E: 17 Indice de Carga F: 112 Clasificación de velocidad G :T TRIANGLE	\$ 418.300
LlantasUso A: N/A-Ancho B: 100-Rela Asp C: 90-Tipo de Construcción D: Convencional-Medida del Rin en Pulgadas E: 18-Indice de Carga F: 56-Clasificación de velocidad G :P-STARMAX. Uso A: N/A-Ancho B: 100-Rela Asp C: 90-Tipo de Construcción D: Convencio	\$ 161.600
LlantasUso A: N/A-Ancho B: 110-Rela Asp C: 80-Tipo de Construcción D: Radial-Medida del Rin en Pulgadas E: 19-Indice de Carga F: 59-Clasificación de velocidad G :V-MITAS. Uso A: N/A-Ancho B: 110-Rela Asp C: 80-Tipo de Construcción D: Radial-Medida del	\$ 583.700
LlantasUso A: N/A-Ancho B: 11-Rela Asp C: N/A-Tipo de Construcción D: Convencional-Medida del Rin en Pulgadas E: 20-Indice de Carga F: 149/145-Clasificación de velocidad G :J-GOODYEAR. Uso A: N/A-Ancho B: 11-Rela Asp C: N/A-Tipo de Construcción D: Con	\$ 1.622.633
LlantasUso A: N/A-Ancho B: 11-Rela Asp C: N/A-Tipo de Construcción D: Radial-Medida del Rin en Pulgadas E: 22.5-Indice de Carga F: 146/143-Clasificación de velocidad G :L-GOODYEAR. Uso A: N/A-Ancho B: 11-Rela Asp C: N/A-Tipo de Construcción D: Radial-	\$ 1.712.700
LlantasUso A: N/A-Ancho B: 120-Rela Asp C: 70-Tipo de Construcción D: Convencional-Medida del Rin en Pulgadas E: 12-Indice de Carga F: 51-Clasificación de velocidad G :L-STARMAX. Uso A: N/A-Ancho B: 120-Rela Asp C: 70-Tipo de Construcción D: Convencio	\$ 130.600
LlantasUso A: N/A-Ancho B: 120-Rela Asp C: 80-Tipo de Construcción D: Convencional-Medida del Rin en Pulgadas E: 17-Indice de Carga F: 64-Clasificación de velocidad G :S-STARMAX. Uso A: N/A-Ancho B: 120-Rela Asp C: 80-Tipo de Construcción D: Convencio	\$ 204.900
LlantasUso A: N/A-Ancho B: 120-Rela Asp C: 80-Tipo de Construcción D: Convencional-Medida del Rin en Pulgadas E: 18-Indice de Carga F: 62-Clasificación de velocidad G :S-MITAS. Uso A: N/A-Ancho B: 120-Rela Asp C: 80-Tipo de Construcción D: Convenciona	\$ 421.900



Producto	Precio Promedio Final
LlantasUso A: N/A-Ancho B: 120-Rela Asp C: 90-Tipo de Construcción D: Convencional-Medida del Rin en Pulgadas E: 17-Índice de Carga F: 64-Clasificación de velocidad G :S-MITAS. Uso A: N/A-Ancho B: 120-Rela Asp C: 90-Tipo de Construcción D: Convenciona	\$ 502.000
LlantasUso A: N/A-Ancho B: 120-Rela Asp C: 90-Tipo de Construcción D: Convencional-Medida del Rin en Pulgadas E: 18-Índice de Carga F: 65-Clasificación de velocidad G :R-MITAS. Uso A: N/A-Ancho B: 120-Rela Asp C: 90-Tipo de Construcción D: Convenciona	\$ 415.300
LlantasUso A: N/A-Ancho B: 120-Rela Asp C: 90-Tipo de Construcción D: Convencional-Medida del Rin en Pulgadas E: 18-Índice de Carga F: 71-Clasificación de velocidad G :R-MITAS. Uso A: N/A-Ancho B: 120-Rela Asp C: 90-Tipo de Construcción D: Convenciona	\$ 417.700
LlantasUso A: N/A-Ancho B: 130-Rela Asp C: 70-Tipo de Construcción D: Convencional-Medida del Rin en Pulgadas E: 12-Índice de Carga F: 62-Clasificación de velocidad G :P-MITAS. Uso A: N/A-Ancho B: 130-Rela Asp C: 70-Tipo de Construcción D: Convenciona	\$ 194.800
LlantasUso A: N/A-Ancho B: 130-Rela Asp C: 80-Tipo de Construcción D: Convencional-Medida del Rin en Pulgadas E: 17-Índice de Carga F: 65-Clasificación de velocidad G :T-MITAS. Uso A: N/A-Ancho B: 130-Rela Asp C: 80-Tipo de Construcción D: Convenciona	\$ 692.700
LlantasUso A: N/A-Ancho B: 150-Rela Asp C: 70-Tipo de Construcción D: Radial-Medida del Rin en Pulgadas E: 17-Índice de Carga F: 69-Clasificación de velocidad G :V-MITAS. Uso A: N/A-Ancho B: 150-Rela Asp C: 70-Tipo de Construcción D: Radial-Medida del	\$ 928.500
LlantasUso A: N/A-Ancho B: 155-Rela Asp C: 80-Tipo de Construcción D: Radial-Medida del Rin en Pulgadas E: 13-Índice de Carga F: 79-Clasificación de velocidad G :T-TRIANGLE. Uso A: N/A-Ancho B: 155-Rela Asp C: 80-Tipo de Construcción D: Radial-Medida	\$ 135.700
LlantasUso A: N/A-Ancho B: 165-Rela Asp C: 65-Tipo de Construcción D: Radial-Medida del Rin en Pulgadas E: 13-Índice de Carga F: 77-Clasificación de velocidad G :T-FULLRUN TYRE. Uso A: N/A-Ancho B: 165-Rela Asp C: 65-Tipo de Construcción D: Radial-Med	\$ 212.400
LlantasUso A: N/A-Ancho B: 165-Rela Asp C: 70-Tipo de Construcción D: Radial-Medida del Rin en Pulgadas E: 14-Índice de Carga F: 81-Clasificación de velocidad G :T-TRIANGLE. Uso A: N/A-Ancho B: 165-Rela Asp C: 70-Tipo de Construcción D: Radial-Medida	\$ 154.200



Producto	Precio Promedio Final
Llantas Uso A: N/A-Ancho B: 175-Rela Asp C: 70-Tipo de Construcción D: Radial-Medida del Rin en Pulgadas E: 13-Índice de Carga F: 82-Clasificación de velocidad G :T-OVATION. Uso A: N/A-Ancho B: 175-Rela Asp C: 70-Tipo de Construcción D: Radial-Medida d	\$ 215.200
Llantas Uso A: N/A-Ancho B: 185-Rela Asp C: 65-Tipo de Construcción D: Radial-Medida del Rin en Pulgadas E: 15-Índice de Carga F: 88-Clasificación de velocidad G :H-TRIANGLE. Uso A: N/A-Ancho B: 185-Rela Asp C: 65-Tipo de Construcción D: Radial-Medida	\$ 238.700
Llantas Uso A: N/A-Ancho B: 195-Rela Asp C: 55-Tipo de Construcción D: Radial-Medida del Rin en Pulgadas E: 15-Índice de Carga F: 85-Clasificación de velocidad G :V-KUMHO. Uso A: N/A-Ancho B: 195-Rela Asp C: 55-Tipo de Construcción D: Radial-Medida del	\$ 373.900
Llantas Uso A: N/A-Ancho B: 195-Rela Asp C: 70-Tipo de Construcción D: Radial-Medida del Rin en Pulgadas E: 14-Índice de Carga F: 91-Clasificación de velocidad G :T-FULLRUN TYRE. Uso A: N/A-Ancho B: 195-Rela Asp C: 70-Tipo de Construcción D: Radial-Med	\$ 256.900
Llantas Uso A: N/A-Ancho B: 2.75-Rela Asp C: N/A-Tipo de Construcción D: Convencional-Medida del Rin en Pulgadas E: 18-Índice de Carga F: 42-Clasificación de velocidad G :P-METRO. Uso A: N/A-Ancho B: 2.75-Rela Asp C: N/A-Tipo de Construcción D: Convenc	\$ 127.200
Llantas Uso A: N/A-Ancho B: 2.75-Rela Asp C: N/A-Tipo de Construcción D: Convencional-Medida del Rin en Pulgadas E: 18-Índice de Carga F: 42-Clasificación de velocidad G :P-STARMAX. Uso A: N/A-Ancho B: 2.75-Rela Asp C: N/A-Tipo de Construcción D: Conve	\$ 120.800
Llantas Uso A: N/A-Ancho B: 2.75-Rela Asp C: N/A-Tipo de Construcción D: Convencional-Medida del Rin en Pulgadas E: 21-Índice de Carga F: 45-Clasificación de velocidad G :M-MITAS. Uso A: N/A-Ancho B: 2.75-Rela Asp C: N/A-Tipo de Construcción D: Convenc	\$ 287.500
Llantas Uso A: N/A-Ancho B: 205-Rela Asp C: 55-Tipo de Construcción D: Radial-Medida del Rin en Pulgadas E: 16-Índice de Carga F: 91-Clasificación de velocidad G :H-TRIANGLE. Uso A: N/A-Ancho B: 205-Rela Asp C: 55-Tipo de Construcción D: Radial-Medida	\$ 229.900
Llantas Uso A: N/A-Ancho B: 205-Rela Asp C: 60-Tipo de Construcción D: Radial-Medida del Rin en Pulgadas E: 15-Índice de Carga F: 91-Clasificación de velocidad G :H-TRIANGLE. Uso A: N/A-Ancho B: 205-Rela Asp C: 60-Tipo de Construcción D: Radial-Medida	\$ 229.900



Producto	Precio Promedio Final
LlantasUso A: N/A-Ancho B: 205-Rela Asp C: 75-Tipo de Construcción D: Radial-Medida del Rin en Pulgadas E: 15-Índice de Carga F: 97-Clasificación de velocidad G :T-KUMHO. Uso A: N/A-Ancho B: 205-Rela Asp C: 75-Tipo de Construcción D: Radial-Medida del	\$ 441.200
LlantasUso A: N/A-Ancho B: 205-Rela Asp C: 75-Tipo de Construcción D: Radial-Medida del Rin en Pulgadas E: 17.5-Índice de Carga F: 124/122-Clasificación de velocidad G :L-GOODYEAR. Uso A: N/A-Ancho B: 205-Rela Asp C: 75-Tipo de Construcción D: Radial-	\$ 761.300
LlantasUso A: N/A-Ancho B: 215-Rela Asp C: 55-Tipo de Construcción D: Radial-Medida del Rin en Pulgadas E: 17-Índice de Carga F: 98-Clasificación de velocidad G :W-TRIANGLE. Uso A: N/A-Ancho B: 215-Rela Asp C: 55-Tipo de Construcción D: Radial-Medida	\$ 290.300
LlantasUso A: N/A-Ancho B: 215-Rela Asp C: 60-Tipo de Construcción D: Radial-Medida del Rin en Pulgadas E: 17-Índice de Carga F: 96-Clasificación de velocidad G :H-GOODYEAR. Uso A: N/A-Ancho B: 215-Rela Asp C: 60-Tipo de Construcción D: Radial-Medida	\$ 458.300
LlantasUso A: N/A-Ancho B: 215-Rela Asp C: 65-Tipo de Construcción D: Radial-Medida del Rin en Pulgadas E: 16-Índice de Carga F: 98-Clasificación de velocidad G :H-GOODYEAR. Uso A: N/A-Ancho B: 215-Rela Asp C: 65-Tipo de Construcción D: Radial-Medida	\$ 493.100
LlantasUso A: N/A-Ancho B: 215-Rela Asp C: 70-Tipo de Construcción D: Radial-Medida del Rin en Pulgadas E: 16-Índice de Carga F: 100-Clasificación de velocidad G :H-GOODYEAR. Uso A: N/A-Ancho B: 215-Rela Asp C: 70-Tipo de Construcción D: Radial-Medida	\$ 527.400
LlantasUso A: N/A-Ancho B: 215-Rela Asp C: 75-Tipo de Construcción D: Radial-Medida del Rin en Pulgadas E: 15-Índice de Carga F: 100-Clasificación de velocidad G :S-TRIANGLE. Uso A: N/A-Ancho B: 215-Rela Asp C: 75-Tipo de Construcción D: Radial-Medida	\$ 288.100
LlantasUso A: N/A-Ancho B: 215-Rela Asp C: 75-Tipo de Construcción D: Radial-Medida del Rin en Pulgadas E: 17.5-Índice de Carga F: 126/124-Clasificación de velocidad G :J-GOODYEAR. Uso A: N/A-Ancho B: 215-Rela Asp C: 75-Tipo de Construcción D: Radial-	\$ 835.340
LlantasUso A: N/A-Ancho B: 215-Rela Asp C: 75-Tipo de Construcción D: Radial-Medida del Rin en Pulgadas E: 17.5-Índice de Carga F: 126/124-Clasificación de velocidad G :L-GOODYEAR. Uso A: N/A-Ancho B: 215-Rela Asp C: 75-Tipo de Construcción D: Radial-	\$ 856.300



Producto	Precio Promedio Final
LlantasUso A: N/A-Ancho B: 225-Rela Asp C: 60-Tipo de Construcción D: Radial-Medida del Rin en Pulgadas E: 18-Índice de Carga F: 104-Clasificación de velocidad G :V-KUMHO. Uso A: N/A-Ancho B: 225-Rela Asp C: 60-Tipo de Construcción D: Radial-Medida de	\$ 679.000
LlantasUso A: N/A-Ancho B: 225-Rela Asp C: 70-Tipo de Construcción D: Radial-Medida del Rin en Pulgadas E: 16-Índice de Carga F: 109-Clasificación de velocidad G :T-TRIANGLE. Uso A: N/A-Ancho B: 255-Rela Asp C: 65-Tipo de Construcción D: Radial-Medida	\$ 908.019
LlantasUso A: N/A-Ancho B: 235-Rela Asp C: 60-Tipo de Construcción D: Radial-Medida del Rin en Pulgadas E: 16-Índice de Carga F: 100-Clasificación de velocidad G :H-GOODYEAR. Uso A: N/A-Ancho B: 235-Rela Asp C: 60-Tipo de Construcción D: Radial-Medida	\$ 432.200
LlantasUso A: N/A-Ancho B: 235-Rela Asp C: 75-Tipo de Construcción D: Radial-Medida del Rin en Pulgadas E: 15-Índice de Carga F: 105-Clasificación de velocidad G :H-TRIANGLE. Uso A: N/A-Ancho B: 235-Rela Asp C: 75-Tipo de Construcción D: Radial-Medida	\$ 318.000
LlantasUso A: N/A-Ancho B: 235-Rela Asp C: 75-Tipo de Construcción D: Radial-Medida del Rin en Pulgadas E: 17.5-Índice de Carga F: 132/130-Clasificación de velocidad G :L-GOODYEAR. Uso A: N/A-Ancho B: 235-Rela Asp C: 75-Tipo de Construcción D: Radial-	\$ 977.400
LlantasUso A: N/A-Ancho B: 235-Rela Asp C: 75-Tipo de Construcción D: Radial-Medida del Rin en Pulgadas E: 17.5-Índice de Carga F: 132/130-Clasificación de velocidad G :M-GOODYEAR. Uso A: N/A-Ancho B: 235-Rela Asp C: 75-Tipo de Construcción D: Radial-	\$ 1.077.100
LlantasUso A: N/A-Ancho B: 245-Rela Asp C: 65-Tipo de Construcción D: Radial-Medida del Rin en Pulgadas E: 17-Índice de Carga F: 105-Clasificación de velocidad G :T-KUMHO. Uso A: N/A-Ancho B: 245-Rela Asp C: 65-Tipo de Construcción D: Radial-Medida de	\$ 609.100
LlantasUso A: N/A-Ancho B: 245-Rela Asp C: 65-Tipo de Construcción D: Radial-Medida del Rin en Pulgadas E: 17-Índice de Carga F: 111-Clasificación de velocidad G :H-GOODYEAR. Uso A: N/A-Ancho B: 245-Rela Asp C: 65-Tipo de Construcción D: Radial-Medida	\$ 529.700
LlantasUso A: N/A-Ancho B: 245-Rela Asp C: 70-Tipo de Construcción D: Radial-Medida del Rin en Pulgadas E: 17-Índice de Carga F: 108-Clasificación de velocidad G :T-KUMHO. Uso A: N/A-Ancho B: 245-Rela Asp C: 70-Tipo de Construcción D: Radial-Medida de	\$ 664.600



Producto	Precio Promedio Final
LlantasUso A: N/A-Ancho B: 255-Rela Asp C: 70-Tipo de Construcción D: Radial-Medida del Rin en Pulgadas E: 16-Índice de Carga F: 109-Clasificación de velocidad G :T-KUMHO. Uso A: N/A-Ancho B: 255-Rela Asp C: 70-Tipo de Construcción D: Radial-Medida de	\$ 657.200
LlantasUso A: N/A-Ancho B: 255-Rela Asp C: 70-Tipo de Construcción D: Radial-Medida del Rin en Pulgadas E: 16-Índice de Carga F: 111-Clasificación de velocidad G :T-GOODYEAR. Uso A: N/A-Ancho B: 255-Rela Asp C: 70-Tipo de Construcción D: Radial-Medida	\$ 589.683
LlantasUso A: N/A-Ancho B: 255-Rela Asp C: 70-Tipo de Construcción D: Radial-Medida del Rin en Pulgadas E: 16-Índice de Carga F: 115/112-Clasificación de velocidad G :Q-KUMHO. Uso A: N/A-Ancho B: 255-Rela Asp C: 70-Tipo de Construcción D: Radial-Medid	\$ 908.019
LlantasUso A: N/A-Ancho B: 265-Rela Asp C: 50-Tipo de Construcción D: Radial-Medida del Rin en Pulgadas E: R20-Índice de Carga F: 107-Clasificación de velocidad G :V-GOODYEAR. Uso A: N/A-Ancho B: 265-Rela Asp C: 50-Tipo de Construcción D: Radial-Medid	\$ 810.200
LlantasUso A: N/A-Ancho B: 265-Rela Asp C: 60-Tipo de Construcción D: Radial-Medida del Rin en Pulgadas E: 18-Índice de Carga F: 114-Clasificación de velocidad G :V-TRIANGLE. Uso A: N/A-Ancho B: 265-Rela Asp C: 60-Tipo de Construcción D: Radial-Medida	\$ 427.300
LlantasUso A: N/A-Ancho B: 265-Rela Asp C: 65-Tipo de Construcción D: Radial-Medida del Rin en Pulgadas E: 17-Índice de Carga F: 112-Clasificación de velocidad G :H-GOODYEAR. Uso A: N/A-Ancho B: 265-Rela Asp C: 65-Tipo de Construcción D: Radial-Medida	\$ 611.200
LlantasUso A: N/A-Ancho B: 265-Rela Asp C: 65-Tipo de Construcción D: Radial-Medida del Rin en Pulgadas E: 17-Índice de Carga F: 112-Clasificación de velocidad G :T-KUMHO. Uso A: N/A-Ancho B: 265-Rela Asp C: 65-Tipo de Construcción D: Radial-Medida de	\$ 789.800
LlantasUso A: N/A-Ancho B: 265-Rela Asp C: 65-Tipo de Construcción D: Radial-Medida del Rin en Pulgadas E: 17-Índice de Carga F: 112-Clasificación de velocidad G :T-TRIANGLE. Uso A: N/A-Ancho B: 265-Rela Asp C: 65-Tipo de Construcción D: Radial-Medida	\$ 432.900
LlantasUso A: N/A-Ancho B: 265-Rela Asp C: 65-Tipo de Construcción D: Radial-Medida del Rin en Pulgadas E: 17-Índice de Carga F: 120/117-Clasificación de velocidad G :Q-KUMHO. Uso A: N/A-Ancho B: 265-Rela Asp C: 65-Tipo de Construcción D: Radial-Medid	\$ 1.053.521



Producto	Precio Promedio Final
LlantasUso A: N/A-Ancho B: 265-Rela Asp C: 70-Tipo de Construcción D: Radial-Medida del Rin en Pulgadas E: 16-Indice de Carga F: 117/114-Clasificación de velocidad G :Q-KUMHO. Uso A: N/A-Ancho B: 265-Rela Asp C: 70-Tipo de Construcción D: Radial-Medid	\$ 975.700
LlantasUso A: N/A-Ancho B: 265-Rela Asp C: 70-Tipo de Construcción D: Radial-Medida del Rin en Pulgadas E: 17-Indice de Carga F: 113-Clasificación de velocidad G :T-KUMHO. Uso A: N/A-Ancho B: 265-Rela Asp C: 70-Tipo de Construcción D: Radial-Medida de	\$ 767.600
LlantasUso A: N/A-Ancho B: 265-Rela Asp C: 75-Tipo de Construcción D: Radial-Medida del Rin en Pulgadas E: 16-Indice de Carga F: 116-Clasificación de velocidad G :S-TRIANGLE. Uso A: N/A-Ancho B: 265-Rela Asp C: 75-Tipo de Construcción D: Radial-Medida	\$ 469.500
LlantasUso A: N/A-Ancho B: 275-Rela Asp C: 55-Tipo de Construcción D: Radial-Medida del Rin en Pulgadas E: 20-Indice de Carga F: 117-Clasificación de velocidad G :T-TRIANGLE. Uso A: N/A-Ancho B: 275-Rela Asp C: 55-Tipo de Construcción D: Radial-Medida	\$ 437.800
LlantasUso A: N/A-Ancho B: 275-Rela Asp C: 55-Tipo de Construcción D: Radial-Medida del Rin en Pulgadas E: R20-Indice de Carga F: 113-Clasificación de velocidad G :T-GOODYEAR. Uso A: N/A-Ancho B: 275-Rela Asp C: 55-Tipo de Construcción D: Radial-Medid	\$ 1.053.400
LlantasUso A: N/A-Ancho B: 275-Rela Asp C: 65-Tipo de Construcción D: Radial-Medida del Rin en Pulgadas E: 17-Indice de Carga F: 115-Clasificación de velocidad G :H-GOODYEAR. Uso A: N/A-Ancho B: 275-Rela Asp C: 65-Tipo de Construcción D: Radial-Medida	\$ 444.100
LlantasUso A: N/A-Ancho B: 275-Rela Asp C: 65-Tipo de Construcción D: Radial-Medida del Rin en Pulgadas E: 17-Indice de Carga F: 115-Clasificación de velocidad G :T-TRIANGLE. Uso A: N/A-Ancho B: 275-Rela Asp C: 65-Tipo de Construcción D: Radial-Medida	\$ 404.300
LlantasUso A: N/A-Ancho B: 285-Rela Asp C: 60-Tipo de Construcción D: Radial-Medida del Rin en Pulgadas E: 18-Indice de Carga F: 116-Clasificación de velocidad G :V-KUMHO. Uso A: N/A-Ancho B: 285-Rela Asp C: 60-Tipo de Construcción D: Radial-Medida de	\$ 813.000
LlantasUso A: N/A-Ancho B: 295-Rela Asp C: 80-Tipo de Construcción D: Radial-Medida del Rin en Pulgadas E: 22.5-Indice de Carga F: 152/148-Clasificación de velocidad G :L-GOODYEAR. Uso A: N/A-Ancho B: 295-Rela Asp C: 80-Tipo de Construcción D: Radial-	\$ 1.694.000



Producto	Precio Promedio Final
Llantas Uso A: N/A-Ancho B: 295-Rela Asp C: 80-Tipo de Construcción D: Radial-Medida del Rin en Pulgadas E: 22.5-Índice de Carga F: 154/149-Clasificación de velocidad G :L-KUMHO. Uso A: N/A-Ancho B: 295-Rela Asp C: 80-Tipo de Construcción D: Radial-Med	\$ 2.108.100
Llantas Uso A: N/A-Ancho B: 295-Rela Asp C: 80-Tipo de Construcción D: Radial-Medida del Rin en Pulgadas E: 22.5-Índice de Carga F: 154/151-Clasificación de velocidad G :M-TRIANGLE. Uso A: N/A-Ancho B: 295-Rela Asp C: 80-Tipo de Construcción D: Radial-	\$ 1.347.900
Llantas Uso A: N/A-Ancho B: 3-Rela Asp C: N/A-Tipo de Construcción D: Convencional-Medida del Rin en Pulgadas E: 17-Índice de Carga F: 45-Clasificación de velocidad G :P-STARMAX. Uso A: N/A-Ancho B: 3-Rela Asp C: N/A-Tipo de Construcción D: Convenciona	\$ 128.500
Llantas Uso A: N/A-Ancho B: 7,50-Rela Asp C: N/A-Tipo de Construcción D: Radial-Medida del Rin en Pulgadas E: 16-Índice de Carga F: 121/118-Clasificación de velocidad G :N-TRIANGLE. Uso A: N/A-Ancho B: 7,50-Rela Asp C: N/A-Tipo de Construcción D: Radia	\$ 555.700
Llantas Uso A: N/A-Ancho B: 7.5-Rela Asp C: N/A-Tipo de Construcción D: Convencional-Medida del Rin en Pulgadas E: 16-Índice de Carga F: 122/118-Clasificación de velocidad G :J-GOODYEAR. Uso A: N/A-Ancho B: 7.5-Rela Asp C: N/A-Tipo de Construcción D: C	\$ 736.226
Llantas Uso A: N/A-Ancho B: 750-Rela Asp C: N/A-Tipo de Construcción D: Radial-Medida del Rin en Pulgadas E: 16-Índice de Carga F: 121/120-Clasificación de velocidad G :M-KUMHO. Uso A: N/A-Ancho B: 750-Rela Asp C: N/A-Tipo de Construcción D: Radial-Med	\$ 819.300
Llantas Uso A: N/A-Ancho B: 80-Rela Asp C: 90-Tipo de Construcción D: Convencional-Medida del Rin en Pulgadas E: 17-Índice de Carga F: 45-Clasificación de velocidad G :P-STARMAX. Uso A: N/A-Ancho B: 80-Rela Asp C: 90-Tipo de Construcción D: Convenciona	\$ 103.000
Llantas Uso A: N/A-Ancho B: 90-Rela Asp C: 90-Tipo de Construcción D: Convencional-Medida del Rin en Pulgadas E: 17-Índice de Carga F: 49-Clasificación de velocidad G :P-STARMAX. Uso A: N/A-Ancho B: 90-Rela Asp C: 90-Tipo de Construcción D: Convenciona	\$ 113.100
Llantas Uso A: N/A-Ancho B: 90-Rela Asp C: 90-Tipo de Construcción D: Convencional-Medida del Rin en Pulgadas E: 21-Índice de Carga F: 54-Clasificación de velocidad G :R-MITAS. Uso A: N/A-Ancho B: 90-Rela Asp C: 90-Tipo de Construcción D: Convencional-	\$ 428.300



Producto	Precio Promedio Final
Llantas Uso A: N/A-Ancho B: 90-Rela Asp C: 90-Tipo de Construcción D: Convencional-Medida del Rin en Pulgadas E: 21-Índice de Carga F: 54-Clasificación de velocidad G :S-MITAS. Uso A: N/A-Ancho B: 90-Rela Asp C: 90-Tipo de Construcción D: Convencional-	\$ 387.067
Llantas Uso A: N/A-Ancho B: 90-Rela Asp C: 90-Tipo de Construcción D: Convencional-Medida del Rin en Pulgadas E: 21-Índice de Carga F: 54-Clasificación de velocidad G :T-MITAS. Uso A: N/A-Ancho B: 90-Rela Asp C: 90-Tipo de Construcción D: Convencional-	\$ 585.800
Llantas Uso A: P-Ancho B: 235-Rela Asp C: 75-Tipo de Construcción D: Radial-Medida del Rin en Pulgadas E: 15-Índice de Carga F: 105-Clasificación de velocidad G :S-TRIANGLE. Uso A: P-Ancho B: 235-Rela Asp C: 75-Tipo de Construcción D: Radial-Medida del	\$ 332.500
man01-LLA123 Llantas Automovil GOODYEAR Uso A: N/A Ancho B: 165 Rela Asp C: 65 Tipo de Construcción D: Radial Medida del Rin en Pulgadas E: 13 Índice de Carga F: 77 Clasificación de velocidad G :T	\$ 250.187
man01-LLA174 Llantas Carga Liviana GOODYEAR Uso A: N/A Ancho B: 7.5 Rela Asp C: N/A Tipo de Construcción D: Convencional Medida del Rin en Pulgadas E: 16 Índice de Carga F: 122/121 Clasificación de velocidad G :J	\$ 818.089
MONT. AU-1 - Montaje	\$ 22.667
MONT-AU-1. Montaje - 1	\$ 26.500
MONT-MO-1. Montaje	\$ 25.210
MOTOR -- REP: ACEITE HIDRAULICO -- ACEITE HIDRAULICO -- N/A -- CHEVROLET NPR, NQR -- MOD: 2010-2019 -- MED: 1 -- MARCA REP: MOPAR. MOTOR -- REP: ACEITE HIDRAULICO -- ACEITE HIDRAULICO -- N/A -- CHEVROLET NPR, NQR -- MOD: 2010-2019 -- MED: 1 --	\$ 22.255
MOTOR -- REP: ACEITE MOTOR X 1 CUARTO -- ACEITE MOTOR X 1 CUARTO -- N/A -- CHEVROLET NPR, NQR -- MOD: 2010-2019 -- MED: 1 -- MARCA REP: MOPAR. MOTOR -- REP: ACEITE MOTOR X 1 CUARTO -- ACEITE MOTOR X 1 CUARTO -- N/A -- CHEVROLET NPR, NQR --	\$ 22.255
MOTOR -- REP: BIELAS MOTOR -- BIELAS MOTOR -- N/A -- CHEVROLET D -MAX -- MOD: 2010-2019 -- MED: 1 -- MARCA REP: MOPAR. MOTOR -- REP: BIELAS MOTOR -- BIELAS MOTOR -- N/A -- CHEVROLET D -MAX -- MOD: 2010-2019 -- MED: 1 -- MARCA REP: MOPAR	\$ 231.824
MOTOR -- REP: BOMBA DE ACEITE -- BOMBA DE ACEITE -- N/A -- MAZDA BT50 -- MOD: 2010-2019 -- MED: 1 -- MARCA REP: MAZDA. MOTOR -- REP: BOMBA DE ACEITE -- BOMBA DE ACEITE -- N/A -- MAZDA BT50 -- MOD: 2010-2019 -- MED: 1 -- MARCA REP: MAZDA	\$ 176.187



El futuro es de todos

DNP
Departamento
Nacional de Planeación

Colombia Compra Eficiente

Tel. (+57 1)7956600 • Carrera 7 No. 26 - 20 Piso 17 • Bogotá - Colombia



www.colombiacompra.gov.co

Producto	Precio Promedio Final
MOTOR -- REP: BOMBA DE ACEITE -- BOMBA DE ACEITE -- N/A -- SUZUKI VITARA -- MOD: 2010-2019 -- MED: 1 -- MARCA REP: MOPAR. MOTOR -- REP: BOMBA DE ACEITE -- BOMBA DE ACEITE -- N/A -- SUZUKI VITARA -- MOD: 2010-2019 -- MED: 1 -- MARCA REP: MOPAR	\$ 176.187
MOTOR -- REP: DIAFRAGMA FRENO DE AHOGO -- DIAFRAGMA FRENO DE AHOGO -- N/A -- CHEVROLET NPR, NQR -- MOD: 2010-2019 -- MED: 1 -- MARCA REP: MOPAR. MOTOR -- REP: DIAFRAGMA FRENO DE AHOGO -- DIAFRAGMA FRENO DE AHOGO -- N/A -- CHEVROLET NPR, NQR --	\$ 231.824
MOTOR -- REP: EJE DE LEVAS -- EJE DE LEVAS -- N/A -- MAZDA BT50 -- MOD: 2010-2019 -- MED: 1 -- MARCA REP: MAZDA. MOTOR -- REP: EJE DE LEVAS -- EJE DE LEVAS -- N/A -- MAZDA BT50 -- MOD: 2010-2019 -- MED: 1 -- MARCA REP: MAZDA	\$ 324.554
MOTOR -- REP: EMPAQUE BOMBA DE AGUA -- EMPAQUE BOMBA DE AGUA -- N/A -- CHEVROLET NPR, NQR -- MOD: 2010-2019 -- MED: 1 -- MARCA REP: MOPAR. MOTOR -- REP: EMPAQUE BOMBA DE AGUA -- EMPAQUE BOMBA DE AGUA -- N/A -- CHEVROLET NPR, NQR -- MOD: 2010-20	\$ 15.998
MOTOR -- REP: EMPAQUETADURA MOTOR -- EMPAQUETADURA MOTOR -- N/A -- CHEVROLET D -MAX -- MOD: 2010-2019 -- MED: 1 -- MARCA REP: MOPAR. MOTOR -- REP: EMPAQUETADURA MOTOR -- EMPAQUETADURA MOTOR -- N/A -- CHEVROLET D -MAX -- MOD: 2010-2019 -- MED: 1	\$ 417.284
MOTOR -- REP: EMPAQUETADURA MOTOR -- EMPAQUETADURA MOTOR -- N/A -- MAZDA BT50 -- MOD: 2010-2019 -- MED: 1 -- MARCA REP: MAZDA. MOTOR -- REP: EMPAQUETADURA MOTOR -- EMPAQUETADURA MOTOR -- N/A -- MAZDA BT50 -- MOD: 2010-2019 -- MED: 1 -- MARCA REP: MAZDA	\$ 417.284
MOTOR -- REP: FILTRO AUXILIAR ACEITE -- FILTRO AUXILIAR ACEITE -- N/A -- CHEVROLET NPR, NQR -- MOD: 2010-2019 -- MED: 1 -- MARCA REP: MOPAR. MOTOR -- REP: FILTRO AUXILIAR ACEITE -- FILTRO AUXILIAR ACEITE -- N/A -- CHEVROLET NPR, NQR -- MOD: 201	\$ 101.745
MOTOR -- REP: FILTRO DE ACEITE -- FILTRO DE ACEITE -- N/A -- CHEVROLET NPR, NQR -- MOD: 2010-2019 -- MED: 1 -- MARCA REP: MOPAR. MOTOR -- REP: FILTRO DE ACEITE -- FILTRO DE ACEITE -- N/A -- CHEVROLET NPR, NQR -- MOD: 2010-2019 -- MED: 1 -- MARC	\$ 41.728
MOTOR -- REP: FILTRO DE AIRE -- FILTRO DE AIRE -- N/A -- CHEVROLET NPR, NQR -- MOD: 2010-2019 -- MED: 1 -- MARCA REP: MOPAR. MOTOR -- REP: FILTRO DE AIRE -- FILTRO DE AIRE -- N/A -- CHEVROLET NPR, NQR -- MOD: 2010-2019 -- MED: 1 -- MARCA REP: MOPAR	\$ 102.465



Producto	Precio Promedio Final
MOTOR -- REP: FILTRO DE COMBUSTIBLE -- FILTRO DE COMBUSTIBLE -- N/A -- CHEVROLET NPR, NQR -- MOD: 2010-2019 -- MED: 1 -- MARCA REP: MOPAR. MOTOR -- REP: FILTRO DE COMBUSTIBLE -- FILTRO DE COMBUSTIBLE -- N/A -- CHEVROLET NPR, NQR -- MOD: 2010-20	\$ 41.728
MOTOR -- REP: FILTRO SEPARADOR DE COMBUSTIBLE (TRAMPA) -- FILTRO SEPARADOR DE COMBUSTIBLE (TRAMPA) -- N/A -- CHEVROLET NPR, NQR -- MOD: 2010-2019 -- MED: 1 -- MARCA REP: MOPAR. MOTOR -- REP: FILTRO SEPARADOR DE COMBUSTIBLE (TRAMPA) -- FILTRO SE	\$ 55.638
MOTOR -- REP: JGO DE BASES VALVULAS -- JGO DE BASES VALVULAS -- N/A -- MAZDA BT50 -- MOD: 2010-2019 -- MED: 1 -- MARCA REP: MAZDA. MOTOR -- REP: JGO DE BASES VALVULAS -- JGO DE BASES VALVULAS -- N/A -- MAZDA BT50 -- MOD: 2010-2019 -- MED: 1 --	\$ 139.095
MOTOR -- REP: JGO DE GUIAS DE VALVULAS -- JGO DE GUIAS DE VALVULAS -- N/A -- MAZDA BT50 -- MOD: 2010-2019 -- MED: 1 -- MARCA REP: MAZDA. MOTOR -- REP: JGO DE GUIAS DE VALVULAS -- JGO DE GUIAS DE VALVULAS -- N/A -- MAZDA BT50 -- MOD: 2010-2019 -	\$ 111.276
MOTOR -- REP: JGO DE VALVULAS ADMICION -- JGO DE VALVULAS ADMICION -- N/A -- MAZDA BT50 -- MOD: 2010-2019 -- MED: 1 -- MARCA REP: MAZDA. MOTOR -- REP: JGO DE VALVULAS ADMICION -- JGO DE VALVULAS ADMICION -- N/A -- MAZDA BT50 -- MOD: 2010-2019 -	\$ 139.095
MOTOR -- REP: JGO DE VALVULAS ESCAPE -- JGO DE VALVULAS ESCAPE -- N/A -- MAZDA BT50 -- MOD: 2010-2019 -- MED: 1 -- MARCA REP: MAZDA. MOTOR -- REP: JGO DE VALVULAS ESCAPE -- JGO DE VALVULAS ESCAPE -- N/A -- MAZDA BT50 -- MOD: 2010-2019 -- MED: 1	\$ 139.095
MOTOR -- REP: MANGUERA CONDUCTO PLASTICO DE REFRIGERACION -- MANGUERA CONDUCTO PLASTICO DE REFRIGERACION -- N/A -- CHEVROLET NPR, NQR -- MOD: 2010-2019 -- MED: 1 -- MARCA REP: MOPAR. MOTOR -- REP: MANGUERA CONDUCTO PLASTICO DE REFRIGERACION --	\$ 40.087
MOTOR -- REP: POLEA CIGÜENAL -- POLEA CIGÜENAL -- N/A -- MAZDA BT50 -- MOD: 2010-2019 -- MED: 1 -- MARCA REP: MAZDA. MOTOR -- REP: POLEA CIGÜENAL -- POLEA CIGÜENAL -- N/A -- MAZDA BT50 -- MOD: 2010-2019 -- MED: 1 -- MARCA REP: MAZDA	\$ 231.824
MOTOR -- REP: TANQUE LATERAL RADIADOR - DER -- TANQUE LATERAL RADIADOR - DER -- N/A -- CHEVROLET NPR, NQR -- MOD: 2010-2019 -- MED: 1 -- MARCA REP: MOPAR. MOTOR -- REP: TANQUE LATERAL RADIADOR - DER -- TANQUE LATERAL RADIADOR - DER -- N/A -- CH	\$ 314.581



Producto	Precio Promedio Final
Motor-Rep: Kit reparticion motor completa [correa, tensor y patin]-KIT REPARTICION MOTOR COMPLETA [CORREA, TENSOR Y PATIN]-N/A-chevrolet, aveo, optra, chevy C2,COBAL, SAIL-Mod: 2010-2019-Med: 1-Marca Rep: mopar. Motor-Rep: Kit reparticion motor	\$ 580.116
MT-108. Mantenimiento	\$ 4.389.757
MT-109. Mantenimiento	\$ 21.902.734
MT-110. Mantenimiento	\$ 6.273.677
MT-112. Mantenimiento	\$ 2.449.388
MT-115. Mantenimiento	\$ 6.555.173
MT-116. Mantenimiento	\$ 17.000.000
MT-118. Mantenimiento	\$ 2.921.429
MT-122. Mantenimiento	\$ 7.813.980
MT-123. Mantenimiento	\$ 15.000.000
MT-124. Mantenimiento	\$ 15.313.243
MT-125. Mantenimiento	\$ 2.711.111
MT-126. Mantenimiento	\$ 4.849.738
MT-127. Mantenimiento	\$ 6.359.420
MT-128. Mantenimiento	\$ 2.840.851
MT-130. Mantenimiento	\$ 4.400.000
MT-132. Mantenimiento	\$ 2.262.500
MT-135. Mantenimiento	\$ 2.334.332
MT-137. Mantenimiento	\$ 2.536.160
MT-140. Mantenimiento	\$ 4.000.000
MT-141. Mantenimiento	\$ 1.499.162
MT-147. Mantenimiento	\$ 2.556.818
MT-148. Mantenimiento	\$ 4.299.441
MT-150. Mantenimiento	\$ 2.586.158
MT-151. Mantenimiento	\$ 32.885.110
MT-153. Mantenimiento	\$ 2.932.592
MT-157. Mantenimiento	\$ 5.588.929
MT-158. Mantenimiento	\$ 5.144.453
MT-159. Mantenimiento	\$ 7.590.400
MT-160. Mantenimiento	\$ 7.037.655
MT-161. Mantenimiento	\$ 8.760.084
MT-162. Mantenimiento	\$ 5.953.981
MT-163. Mantenimiento	\$ 7.384.369
MT-164. Mantenimiento	\$ 7.650.000



Producto	Precio Promedio Final
MT-165. Mantenimiento	\$ 6.333.333
MT-166. Mantenimiento	\$ 3.362.394
MT-167. Mantenimiento	\$ 2.168.417
MT-168. Mantenimiento	\$ 2.966.302
MT-169. Mantenimiento	\$ 3.301.814
MT-170. Mantenimiento	\$ 3.199.330
MT-172. Mantenimiento	\$ 3.613.343
MT-173. Mantenimiento	\$ 2.374.441
MT-174. Mantenimiento	\$ 2.937.169
MT-175. Mantenimiento	\$ 4.461.884
MT-176. Mantenimiento	\$ 10.796.103
MT-177. Mantenimiento	\$ 2.222.422
MT-178. Mantenimiento	\$ 4.655.984
MT-184. Mantenimiento	\$ 2.832.873
MT-185. Mantenimiento	\$ 5.473.846
MT-188. Mantenimiento	\$ 2.281.058
MT-192. Mantenimiento	\$ 3.418.392
MT-193. Mantenimiento	\$ 15.799.691
MT-194. Mantenimiento	\$ 2.210.301
MT-196. Mantenimiento	\$ 3.436.647
MT-199. Mantenimiento	\$ 4.778.818
MT-200. Mantenimiento	\$ 4.166.667
MT-202. Mantenimiento	\$ 2.839.509
MT-203. Mantenimiento	\$ 3.659.170
MT-207. Mantenimiento	\$ 4.018.728
MT-208. Mantenimiento	\$ 11.204.903
MT-209. Mantenimiento	\$ 4.379.143
MT-213. Mantenimiento	\$ 6.220.872
MT-215. Mantenimiento	\$ 14.000.000
MT-216. Mantenimiento	\$ 4.253.390
MT-217. Mantenimiento	\$ 5.926.962
MT-219. Mantenimiento	\$ 3.680.876
MT-221. Mantenimiento	\$ 4.699.770
OTROS SERVICIOS -- REP: ACEITE -- ACEITE DIESEL SAE 50 API CF - CF2 -- N/A -- N/A -- MOD: N/A -- MED: MINI TAMBOR 16GL -- MARCA REP: COEXITO. OTROS SERVICIOS -- REP: ACEITE -- ACEITE DIESEL SAE 50 API CF - CF2 -- N/A -- N/A -- MOD: N/A -- MED:	\$ 1.260.400



Producto	Precio Promedio Final
OTROS SERVICIOS -- REP: ACEITE -- ACEITE TRANSM ATF DEXRON III -- N/A -- N/A -- MOD: N/A -- MED: CUARTO -- MARCA REP: COEXITO. OTROS SERVICIOS -- REP: ACEITE -- ACEITE TRANSM ATF DEXRON III -- N/A -- N/A -- MOD: N/A -- MED: CUARTO -- MARCA REP: COEXITO	\$ 23.000
OTROS SERVICIOS -- REP: ACEITE -- GULF GEAR MP 80W90 GL-5 -- N/A -- N/A -- MOD: N/A -- MED: CUARTO -- MARCA REP: GULF. OTROS SERVICIOS -- REP: ACEITE -- GULF GEAR MP 80W90 GL-5 -- N/A -- N/A -- MOD: N/A -- MED: CUARTO -- MARCA REP: GULF	\$ 21.000
OTROS SERVICIOS -- REP: ACEITE -- GULF GEAR MP 80W90 GL-5 -- N/A -- N/A -- MOD: N/A -- MED: TAMBOR -- MARCA REP: GULF. OTROS SERVICIOS -- REP: ACEITE -- GULF GEAR MP 80W90 GL-5 -- N/A -- N/A -- MOD: N/A -- MED: TAMBOR -- MARCA REP: GULF	\$ 4.706.300
OTROS SERVICIOS -- REP: ACEITE -- GULF GEAR MP 85W140 GL-5 -- N/A -- N/A -- MOD: N/A -- MED: TAMBOR -- MARCA REP: GULF. OTROS SERVICIOS -- REP: ACEITE -- GULF GEAR MP 85W140 GL-5 -- N/A -- N/A -- MOD: N/A -- MED: TAMBOR -- MARCA REP: GULF	\$ 5.034.400
OTROS SERVICIOS -- REP: ACEITE -- GULF MAX SAE 20W50 API SL -- N/A -- N/A -- MOD: N/A -- MED: GALON -- MARCA REP: GULF. OTROS SERVICIOS -- REP: ACEITE -- GULF MAX SAE 20W50 API SL -- N/A -- N/A -- MOD: N/A -- MED: GALON -- MARCA REP: GULF	\$ 82.000
OTROS SERVICIOS -- REP: ACEITE -- GULF MAX X 10W40 API SN - - N/A -- N/A -- MOD: N/A -- MED: CUARTO -- MARCA REP: GULF. OTROS SERVICIOS -- REP: ACEITE -- GULF MAX X 10W40 API SN - - N/A -- N/A -- MOD: N/A -- MED: CUARTO -- MARCA REP: GULF	\$ 25.000
OTROS SERVICIOS -- REP: ACEITE -- GULF MAX X 20W50 API SN - - N/A -- N/A -- MOD: N/A -- MED: MINI TAMBOR 15GL -- MARCA REP: GULF. OTROS SERVICIOS -- REP: ACEITE -- GULF MAX X 20W50 API SN -- N/A -- N/A -- MOD: N/A -- MED: MINI TAMBOR 15GL -- MAR	\$ 1.458.800
OTROS SERVICIOS -- REP: ACEITE -- GULF SUPER FLEET SUPREME 15W/40 CI-4/SL -- N/A -- N/A -- MOD: N/A -- MED: TAMBOR -- MARCA REP: GULF. OTROS SERVICIOS -- REP: ACEITE -- GULF SUPER FLEET SUPREME 15W/40 CI-4/SL -- N/A -- N/A -- MOD: N/A -- MED: T	\$ 4.633.200
OTROS SERVICIOS -- REP: ACEITE -- GULF SUPREME DUTY ULE SAE 15W40 API CK-4 -- N/A -- N/A -- MOD: N/A -- MED: GALON -- MARCA REP: GULF. OTROS SERVICIOS -- REP: ACEITE -- GULF SUPREME DUTY ULE SAE 15W40 API CK-4 -- N/A -- N/A -- MOD: N/A -- MED:	\$ 97.000
OTROS SERVICIOS -- REP: ACEITE -- STARMAX SPEED 4T SAE 20W50 JASO MA2 -- N/A -- N/A -- MOD: N/A -- MED: CUARTO -- MARCA REP: STARMAX. OTROS SERVICIOS -- REP: ACEITE -- STARMAX SPEED 4T SAE 20W50 JASO MA2 -- N/A -- N/A -- MOD: N/A -- MED: CUARTO	\$ 16.200



Producto	Precio Promedio Final
OTROS SERVICIOS -- REP: ACEITE -- STARMAX TRUCK DIESEL SAE 15W40 CI-4 PLUS -- N/A -- N/A -- MOD: N/A -- MED: CUARTO -- MARCA REP: STARMAX. OTROS SERVICIOS -- REP: ACEITE -- STARMAX TRUCK DIESEL SAE 15W40 CI-4 PLUS -- N/A -- N/A -- MOD: N/A -- M	\$ 20.000
OTROS SERVICIOS -- REP: ACEITE -- STARMAX TURBO DIESEL SAE 15W40 CI-4 -- N/A -- N/A -- MOD: N/A -- MED: CUARTO -- MARCA REP: STARMAX. OTROS SERVICIOS -- REP: ACEITE -- STARMAX TURBO DIESEL SAE 15W40 CI-4 -- N/A -- N/A -- MOD: N/A -- MED: CUARTO	\$ 20.000
OTROS SERVICIOS -- REP: ACEITE HIDRAULICO -- ACEITE HIDRAULICO -- N/A -- MAZDA BT50 -- MOD: 2010-2019 -- MED: CUARTO -- MARCA REP: MAZDA. OTROS SERVICIOS -- REP: ACEITE HIDRAULICO -- ACEITE HIDRAULICO -- N/A -- MAZDA BT50 -- MOD: 2010-2019 -- M	\$ 16.691
OTROS SERVICIOS -- REP: ACEITE MOTOR -- ACEITE MOTOR -- N/A -- CHEVROLET D-MAX -- MOD: 2010-2019 -- MED: CUARTO -- MARCA REP: MOVIL. OTROS SERVICIOS -- REP: ACEITE MOTOR -- ACEITE MOTOR -- N/A -- CHEVROLET D-MAX -- MOD: 2010-2019 -- MED: CUAR	\$ 16.691
OTROS SERVICIOS -- REP: ACEITE MOTOR -- ACEITE MOTOR -- N/A -- MAZDA BT50 -- MOD: 2010-2019 -- MED: CUARTO -- MARCA REP: MAZDA. OTROS SERVICIOS -- REP: ACEITE MOTOR -- ACEITE MOTOR -- N/A -- MAZDA BT50 -- MOD: 2010-2019 -- MED: CUARTO -- MARCA REP: MAZDA	\$ 16.691
OTROS SERVICIOS -- REP: GRASA -- GRASA GULF MULTIPROPOSITO EP NO.2 -- N/A -- N/A -- MOD: N/A -- MED: 330 GR -- MARCA REP: GULF. OTROS SERVICIOS -- REP: GRASA -- GRASA GULF MULTIPROPOSITO EP NO.2 -- N/A -- N/A -- MOD: N/A -- MED: 330 GR -- MARCA REP: GULF	\$ 15.000
OTROS SERVICIOS -- REP: GRASA -- GRASA GULF MULTIPROPOSITO EP NO.2 -- N/A -- N/A -- MOD: N/A -- MED: BALDE -- MARCA REP: GULF. OTROS SERVICIOS -- REP: GRASA -- GRASA GULF MULTIPROPOSITO EP NO.2 -- N/A -- N/A -- MOD: N/A -- MED: BALDE -- MARCA REP: GULF	\$ 524.900
OTROS SERVICIOS -- REP: GRASA -- GRASAS LITIO EP2 -- N/A -- N/A -- MOD: N/A -- MED: BALDE -- MARCA REP: COEXITO. OTROS SERVICIOS -- REP: GRASA -- GRASAS LITIO EP2 -- N/A -- N/A -- MOD: N/A -- MED: BALDE -- MARCA REP: COEXITO	\$ 380.000
OTROS SERVICIOS -- REP: GRASA -- GRASAS LITIO EP2 -- N/A -- N/A -- MOD: N/A -- MED: LIBRA -- MARCA REP: COEXITO. OTROS SERVICIOS -- REP: GRASA -- GRASAS LITIO EP2 -- N/A -- N/A -- MOD: N/A -- MED: LIBRA -- MARCA REP: COEXITO	\$ 16.900



Producto	Precio Promedio Final
OTROS SERVICIOS -- REP: LIQUIDO DE FRENOS -- LIQUIDO DE FRENOS -- N/A -- CHEVROLET D -MAX -- MOD: 2010-2019 -- MED: CUARTO -- MARCA REP: MOVIL. OTROS SERVICIOS -- REP: LIQUIDO DE FRENOS -- LIQUIDO DE FRENOS -- N/A -- CHEVROLET D -MAX -- MOD: 20	\$ 41.242
OTROS SERVICIOS -- REP: REFRIGERANTE MOTOR -- REFRIGERANTE MOTOR -- N/A -- CHEVROLET D -MAX -- MOD: 2010-2019 -- MED: CUARTO -- MARCA REP: MOVIL. OTROS SERVICIOS -- REP: REFRIGERANTE MOTOR -- REFRIGERANTE MOTOR -- N/A -- CHEVROLET D -MAX -- MOD	\$ 18.390
OTROS SERVICIOS -- REP: VALVULINA CAJA Y TRANSMISION -- VALVULINA CAJA Y TRANSMISION -- N/A -- CHEVROLET D -MAX -- MOD: 2010-2019 -- MED: CUARTO -- MARCA REP: MOVIL. OTROS SERVICIOS -- REP: VALVULINA CAJA Y TRANSMISION -- VALVULINA CAJA Y TRANS	\$ 16.691
OTROS SERVICIOS -- REP: VALVULINA CAJA Y TRANSMISION -- VALVULINA CAJA Y TRANSMISION -- N/A -- TOYOTA, FORTUNER ,PRADO,RUNNER -- MOD: 2010-2019 -- MED: CUARTO -- MARCA REP: MOVIL. OTROS SERVICIOS -- REP: VALVULINA CAJA Y TRANSMISION -- VALVULIN	\$ 16.691
Otros Servicios-Rep: Alineacion doble (04 llantas)-Alineacion doble (04 llantas)-N/A-chevrolet, aveo, optra, chevy C2,COBAL, SAIL-Mod: 2010-2019-Med: 1-Marca Rep: N/A. Otros Servicios-Rep: Alineacion doble (04 llantas)-Alineacion doble (04 llan	\$ 61.425
Otros Servicios-Rep: Despinche llanta corriente-DESPINCHE LLANTA CORRIENTE-N/A-NISSAN FRONTIER-Mod: 2010-2019-Med: 1-Marca Rep: Nissan. Otros Servicios-Rep: Despinche llanta corriente-DESPINCHE LLANTA CORRIENTE-N/A-NISSAN FRONTIER-Mod: 2010-201	\$ 46.301
Otros Servicios-Rep: Lavado general-LAVADO GENERAL-N/A-NISSAN FRONTIER-Mod: 2010-2019-Med: 1-Marca Rep: Nissan. Otros Servicios-Rep: Lavado general-LAVADO GENERAL-N/A-NISSAN FRONTIER-Mod: 2010-2019-Med: 1-Marca Rep: Nissan	\$ 82.314
Otros Servicios-Rep: Reparacion general de motor (incluye D/m)-Reparacion general de motor (incluye D/m)-N/A-chevrolet, aveo, optra, chevy C2,COBAL, SAIL-Mod: 2010-2019-Med: 1-Marca Rep: N/A. Otros Servicios-Rep: Reparacion general de motor (in	\$ 1.701.000
Otros Servicios-Rep: Revision tecnico mecanica-Revision tecnico mecanica-N/A-chevrolet, aveo, optra, chevy C2,COBAL, SAIL-Mod: 2010-2019-Med: 1-Marca Rep: N/A. Otros Servicios-Rep: Revision tecnico mecanica-Revision tecnico mecanica-N/A-chevrol	\$ 288.120



Producto	Precio Promedio Final
SISTEMA DE ALIMENTACION -- REP: BOMBA DE GASOLINA -- BOMBA DE GASOLINA -- N/A -- CHEVROLET D -MAX -- MOD: 2010-2019 -- MED: 1 -- MARCA REP: MOPAR. SISTEMA DE ALIMENTACION -- REP: BOMBA DE GASOLINA -- BOMBA DE GASOLINA -- N/A -- CHEVROLET D -MAX	\$ 510.013
SISTEMA DE ALIMENTACION -- REP: FILTRO DE GASOLINA -- FILTRO DE GASOLINA -- N/A -- TOYOTA, FORTUNER ,PRADO,RUNNER -- MOD: 2010-2019 -- MED: 1 -- MARCA REP: TAIHO. SISTEMA DE ALIMENTACION -- REP: FILTRO DE GASOLINA -- FILTRO DE GASOLINA -- N/A -	\$ 105.712
SISTEMA DE ALIMENTACION -- REP: IYECCTORES MOTOR A GASOLINA -- IYECCTORES MOTOR A GASOLINA -- N/A -- TOYOTA, FORTUNER ,PRADO,RUNNER -- MOD: 2010-2019 -- MED: 1 -- MARCA REP: TAIHO. SISTEMA DE ALIMENTACION -- REP: IYECCTORES MOTOR A GASOLINA --	\$ 908.750
SISTEMA DE ALIMENTACION -- REP: IYECTORES MOTOR DIESEL -- IYECTORES MOTOR DIESEL -- N/A -- CHEVROLET D -MAX -- MOD: 2010-2019 -- MED: 1 -- MARCA REP: MOPAR. SISTEMA DE ALIMENTACION -- REP: IYECTORES MOTOR DIESEL -- IYECTORES MOTOR DIESEL -- N/A	\$ 259.643
SISTEMA DE ALIMENTACION -- REP: IYECTORES MOTOR DIESEL -- IYECTORES MOTOR DIESEL -- N/A -- SUZUKI VITARA -- MOD: 2010-2019 -- MED: 1 -- MARCA REP: MOPAR. SISTEMA DE ALIMENTACION -- REP: IYECTORES MOTOR DIESEL -- IYECTORES MOTOR DIESEL -- N/A -	\$ 259.643
SISTEMA DE ALIMENTACION -- REP: IYECTORES MOTOR DIESEL -- IYECTORES MOTOR DIESEL -- N/A -- TOYOTA HILUX, -- MOD: 2010-2019 -- MED: 1 -- MARCA REP: MOPAR. SISTEMA DE ALIMENTACION -- REP: IYECTORES MOTOR DIESEL -- IYECTORES MOTOR DIESEL -- N/A --	\$ 259.643
SISTEMA DE DIRECCION -- REP: AXIALES DIRECCION -- AXIALES DIRECCION -- N/A -- SUZUKI VITARA -- MOD: 2010-2019 -- MED: 1 -- MARCA REP: MOPAR. SISTEMA DE DIRECCION -- REP: AXIALES DIRECCION -- AXIALES DIRECCION -- N/A -- SUZUKI VITARA -- MOD: 2	\$ 162.276
SISTEMA DE DIRECCION -- REP: BRAZO AXIAL DIRECCION -- BRAZO AXIAL DIRECCION -- N/A -- CHEVROLET NPR, NQR -- MOD: 2010-2019 -- MED: 1 -- MARCA REP: MOPAR. SISTEMA DE DIRECCION -- REP: BRAZO AXIAL DIRECCION -- BRAZO AXIAL DIRECCION -- N/A -- CHEV	\$ 240.342
SISTEMA DE DIRECCION -- REP: CREMALLERA CAJA DIRECCION -- CREMALLERA CAJA DIRECCION -- N/A -- SUZUKI VITARA -- MOD: 2010-2019 -- MED: 1 -- MARCA REP: MOPAR. SISTEMA DE DIRECCION -- REP: CREMALLERA CAJA DIRECCION -- CREMALLERA CAJA DIRECCION --	\$ 324.554



Producto	Precio Promedio Final
SISTEMA DE DIRECCION -- REP: GUARDA POLVOS CAJA DE DIRECCION -- GUARDA POLVOS CAJA DE DIRECCION -- N/A -- CHEVROLET NPR, NQR -- MOD: 2010-2019 -- MED: 1 -- MARCA REP: MOPAR. SISTEMA DE DIRECCION -- REP: GUARDA POLVOS CAJA DE DIRECCION -- GUARDA	\$ 46.365
SISTEMA DE DIRECCION -- REP: RETEN BOMBA HIDRAULICA -- RETEN BOMBA HIDRAULICA -- N/A -- CHEVROLET NPR, NQR -- MOD: 2010-2019 -- MED: 1 -- MARCA REP: MOPAR. SISTEMA DE DIRECCION -- REP: RETEN BOMBA HIDRAULICA -- RETEN BOMBA HIDRAULICA -- N/A --	\$ 33.975
SISTEMA DE DIRECCION -- REP: SIN FIN CAJA DIRECCION -- SIN FIN CAJA DIRECCION -- N/A -- SUZUKI VITARA -- MOD: 2010-2019 -- MED: 1 -- MARCA REP: MOPAR. SISTEMA DE DIRECCION -- REP: SIN FIN CAJA DIRECCION -- SIN FIN CAJA DIRECCION -- N/A -- SUZU	\$ 231.824
SISTEMA DE DIRECCION -- REP: TERMINAL DIRECCION -- TERMINAL DIRECCION -- N/A -- CHEVROLET NPR, NQR -- MOD: 2010-2019 -- MED: 1 -- MARCA REP: MOPAR. SISTEMA DE DIRECCION -- REP: TERMINAL DIRECCION -- TERMINAL DIRECCION -- N/A -- CHEVROLET NPR, N	\$ 162.276
SISTEMA DE DIRECCION -- REP: TERMINAL DIRECCION LARGA -- TERMINAL DIRECCION LARGA -- N/A -- CHEVROLET D -MAX -- MOD: 2010-2019 -- MED: 1 -- MARCA REP: MOPAR. SISTEMA DE DIRECCION -- REP: TERMINAL DIRECCION LARGA -- TERMINAL DIRECCION LARGA -- N	\$ 69.547
SISTEMA DE FRENADO -- REP: BOMBA DE FRENOS -- BOMBA DE FRENOS -- N/A -- TOYOTA HILUX, -- MOD: 2010-2019 -- MED: 1 -- MARCA REP: MOPAR. SISTEMA DE FRENADO -- REP: BOMBA DE FRENOS -- BOMBA DE FRENOS -- N/A -- TOYOTA HILUX, -- MOD: 2010-2019 -- ME	\$ 788.203
SISTEMA DE FRENADO -- REP: CAMPANAS DE FRENO TRASERO -- CAMPANAS DE FRENO TRASERO -- N/A -- TOYOTA, FORTUNER ,PRADO,RUNNER -- MOD: 2010-2019 -- MED: 1 -- MARCA REP: TAIHO. SISTEMA DE FRENADO -- REP: CAMPANAS DE FRENO TRASERO -- CAMPANAS DE FREN	\$ 324.554
SISTEMA DE FRENADO -- REP: CILINDRO DE FRENOS TRASEROS -- CILINDRO DE FRENOS TRASEROS -- N/A -- TOYOTA, FORTUNER ,PRADO,RUNNER -- MOD: 2010-2019 -- MED: 1 -- MARCA REP: TAIHO. SISTEMA DE FRENADO -- REP: CILINDRO DE FRENOS TRASEROS -- CILINDRO D	\$ 129.821
SISTEMA DE FRENADO -- REP: DISCO FRENO TRASERO -- DISCO FRENO TRASERO -- N/A -- TOYOTA, FORTUNER ,PRADO,RUNNER -- MOD: 2010-2019 -- MED: 1 -- MARCA REP: TAIHO. SISTEMA DE FRENADO -- REP: DISCO FRENO TRASERO -- DISCO FRENO TRASERO -- N/A -- TOYO	\$ 426.556



Producto	Precio Promedio Final
SISTEMA DE FRENADO -- REP: DISCOS DE FRENOS DELANTEROS - - DISCOS DE FRENOS DELANTEROS -- N/A -- CHEVROLET D-MAX -- MOD: 2010-2019 -- MED: 1 -- MARCA REP: MOPAR. SISTEMA DE FRENADO -- REP: DISCOS DE FRENOS DELANTEROS -- DISCOS DE FRENOS DELANTE	\$ 300.648
SISTEMA DE FRENADO -- REP: DISCOS DE FRENOS DELANTEROS - - DISCOS DE FRENOS DELANTEROS -- N/A -- TOYOTA, FORTUNER ,PRADO,RUNNER -- MOD: 2010-2019 -- MED: 1 -- MARCA REP: TAIHO. SISTEMA DE FRENADO -- REP: DISCOS DE FRENOS DELANTEROS -- DISCOS DE	\$ 417.284
SISTEMA DE FRENADO -- REP: JGO DE BANDAS FRENOS TRASERO -- JGO DE BANDAS FRENOS TRASERO -- N/A -- CHEVROLET D - MAX -- MOD: 2010-2019 -- MED: 1 -- MARCA REP: MOPAR. SISTEMA DE FRENADO -- REP: JGO DE BANDAS FRENOS TRASERO -- JGO DE BANDAS FRENOS	\$ 129.821
SISTEMA DE FRENADO -- REP: JGO DE BANDAS FRENOS TRASERO -- JGO DE BANDAS FRENOS TRASERO -- N/A -- TOYOTA, FORTUNER ,PRADO,RUNNER -- MOD: 2010-2019 -- MED: 1 -- MARCA REP: TAIHO. SISTEMA DE FRENADO -- REP: JGO DE BANDAS FRENOS TRASERO -- JGO DE	\$ 296.734
SISTEMA DE FRENADO -- REP: JGO DE GUAYAS FRENO DE MANO -- JGO DE GUAYAS FRENO DE MANO -- N/A -- CHEVROLET D - MAX -- MOD: 2010-2019 -- MED: 1 -- MARCA REP: MOPAR. SISTEMA DE FRENADO -- REP: JGO DE GUAYAS FRENO DE MANO -- JGO DE GUAYAS FRENO DE M	\$ 259.643
SISTEMA DE FRENADO -- REP: JGO DE PASTILLAS DE FRENOS DELANTERA -- JGO DE PASTILLAS DE FRENOS DELANTERA -- N/A - - CHEVROLET D -MAX -- MOD: 2010-2019 -- MED: 1 -- MARCA REP: MOPAR. SISTEMA DE FRENADO -- REP: JGO DE PASTILLAS DE FRENOS DELANTERA	\$ 129.821
SISTEMA DE FRENADO -- REP: JGO DE PASTILLAS DE FRENOS DELANTERA -- JGO DE PASTILLAS DE FRENOS DELANTERA -- N/A - - MAZDA BT50 -- MOD: 2010-2019 -- MED: 1 -- MARCA REP: MAZDA. SISTEMA DE FRENADO -- REP: JGO DE PASTILLAS DE FRENOS DELANTERA -- JGO	\$ 129.821
SISTEMA DE FRENADO -- REP: JGO DE PASTILLAS DE FRENOS DELANTERA -- JGO DE PASTILLAS DE FRENOS DELANTERA -- N/A - - TOYOTA, FORTUNER ,PRADO,RUNNER -- MOD: 2010-2019 -- MED: 1 -- MARCA REP: TAIHO. SISTEMA DE FRENADO -- REP: JGO DE PASTILLAS DE FRE	\$ 296.734
SISTEMA DE FRENADO -- REP: KIT DE RESORTES BANDAS TRASERAS -- KIT DE RESORTES BANDAS TRASERAS -- N/A -- CHEVROLET D -MAX -- MOD: 2010-2019 -- MED: 1 -- MARCA REP: MOPAR. SISTEMA DE FRENADO -- REP: KIT DE RESORTES BANDAS TRASERAS -- KIT DE RESOR	\$ 139.095



Producto	Precio Promedio Final
SISTEMA DE FRENADO -- REP: KIT DE RESORTES BANDAS TRASERAS -- KIT DE RESORTES BANDAS TRASERAS -- N/A -- TOYOTA HILUX, -- MOD: 2010-2019 -- MED: 1 -- MARCA REP: MOPAR. SISTEMA DE FRENADO -- REP: KIT DE RESORTES BANDAS TRASERAS -- KIT DE RESORTES	\$ 139.095
SISTEMA DE FRENADO -- REP: MANGUERA DE FRENOS -- MANGUERA DE FRENOS -- N/A -- TOYOTA HILUX, -- MOD: 2010-2019 -- MED: 1 -- MARCA REP: MOPAR. SISTEMA DE FRENADO -- REP: MANGUERA DE FRENOS -- MANGUERA DE FRENOS -- N/A -- TOYOTA HILUX, -- MOD: 201	\$ 111.276
SISTEMA DE FRENADO -- REP: PASADORES MORDAZA -- PASADORES MORDAZA -- N/A -- TOYOTA, FORTUNER ,PRADO,RUNNER -- MOD: 2010-2019 -- MED: 1 -- MARCA REP: TAIHO. SISTEMA DE FRENADO -- REP: PASADORES MORDAZA -- PASADORES MORDAZA -- N/A -- TOYOTA, FORT	\$ 74.183
SISTEMA DE FRENADO -- REP: RETENEDOR EXTERNO RUEDA -- RETENEDOR EXTERNO RUEDA -- N/A -- CHEVROLET NPR, NQR -- MOD: 2010-2019 -- MED: 1 -- MARCA REP: MOPAR. SISTEMA DE FRENADO -- REP: RETENEDOR EXTERNO RUEDA -- RETENEDOR EXTERNO RUEDA -- N/A -	\$ 60.274
SISTEMA DE FRENADO -- REP: RETENEDOR INTERNO RUEDA -- RETENEDOR INTERNO RUEDA -- N/A -- CHEVROLET NPR, NQR -- MOD: 2010-2019 -- MED: 1 -- MARCA REP: MOPAR. SISTEMA DE FRENADO -- REP: RETENEDOR INTERNO RUEDA -- RETENEDOR INTERNO RUEDA -- N/A --	\$ 60.274
SISTEMA DE FRENADO -- REP: VALVULA DE RETENCION -- VALVULA DE RETENCION -- N/A -- CHEVROLET NPR, NQR -- MOD: 2010-2019 -- MED: 1 -- MARCA REP: MOPAR. SISTEMA DE FRENADO -- REP: VALVULA DE RETENCION -- VALVULA DE RETENCION -- N/A -- CHEVROLET NP	\$ 311.407
SISTEMA DE REFRIGERACION Y A/A -- REP: DEPOSITO AUXILIAR RADIADOR -- DEPOSITO AUXILIAR RADIADOR -- N/A -- TOYOTA, FORTUNER ,PRADO,RUNNER -- MOD: 2010-2019 -- MED: 1 -- MARCA REP: TAIHO. SISTEMA DE REFRIGERACION Y A/A -- REP: DEPOSITO AUXILIAR R	\$ 259.643
SISTEMA DE REFRIGERACION Y A/A -- REP: FANG CLUTCH -- FANG CLUTCH -- N/A -- TOYOTA, FORTUNER ,PRADO,RUNNER -- MOD: 2010-2019 -- MED: 1 -- MARCA REP: TAIHO. SISTEMA DE REFRIGERACION Y A/A -- REP: FANG CLUTCH -- FANG CLUTCH -- N/A -- TOYOTA, FORT	\$ 788.203
SISTEMA DE REFRIGERACION Y A/A -- REP: RADIADOR MOTOR -- RADIADOR MOTOR -- N/A -- SUZUKI VITARA -- MOD: 2010-2019 -- MED: 1 -- MARCA REP: MOPAR. SISTEMA DE REFRIGERACION Y A/A -- REP: RADIADOR MOTOR -- RADIADOR MOTOR -- N/A -- SUZUKI VITARA -	\$ 602.743



Producto	Precio Promedio Final
SISTEMA DE REFRIGERACION Y A/A -- REP: TERMOSTATO -- TERMOSTATO -- N/A -- CHEVROLET NPR, NQR -- MOD: 2010-2019 -- MED: 1 -- MARCA REP: MOPAR. SISTEMA DE REFRIGERACION Y A/A -- REP: TERMOSTATO -- TERMOSTATO -- N/A -- CHEVROLET NPR, NQR -- MOD: 2	\$ 78.819
SISTEMA DE SUSPENSION -- REP: BUJES TIJERA INFERIOR -- BUJES TIJERA INFERIOR -- N/A -- CHEVROLET D-MAX -- MOD: 2010-2019 -- MED: 1 -- MARCA REP: MOPAR. SISTEMA DE SUSPENSION -- REP: BUJES TIJERA INFERIOR -- BUJES TIJERA INFERIOR -- N/A -- CH	\$ 74.183
SISTEMA DE SUSPENSION -- REP: BUJES TIJERA INFERIOR -- BUJES TIJERA INFERIOR -- N/A -- MAZDA BT50 -- MOD: 2010-2019 -- MED: 1 -- MARCA REP: MAZDA. SISTEMA DE SUSPENSION -- REP: BUJES TIJERA INFERIOR -- BUJES TIJERA INFERIOR -- N/A -- MAZDA BT	\$ 74.183
SISTEMA DE SUSPENSION -- REP: BUJES TIJERAS SUPERIOR -- BUJES TIJERAS SUPERIOR -- N/A -- CHEVROLET D-MAX -- MOD: 2010-2019 -- MED: 1 -- MARCA REP: MOPAR. SISTEMA DE SUSPENSION -- REP: BUJES TIJERAS SUPERIOR -- BUJES TIJERAS SUPERIOR -- N/A -	\$ 74.183
SISTEMA DE SUSPENSION -- REP: BUJES TIJERAS SUPERIOR -- BUJES TIJERAS SUPERIOR -- N/A -- MAZDA BT50 -- MOD: 2010-2019 -- MED: 1 -- MARCA REP: MAZDA. SISTEMA DE SUSPENSION - - REP: BUJES TIJERAS SUPERIOR -- BUJES TIJERAS SUPERIOR -- N/A -- MAZD	\$ 74.183
SISTEMA DE SUSPENSION -- REP: RETENES DELANTEROS RUEDAS -- RETENES DELANTEROS RUEDAS -- N/A -- TOYOTA, FORTUNER ,PRADO,RUNNER -- MOD: 2010-2019 -- MED: 1 -- MARCA REP: TAIHO. SISTEMA DE SUSPENSION -- REP: RETENES DELANTEROS RUEDAS -- RETENES	\$ 41.728
SISTEMA DE SUSPENSION -- REP: ROTULAS INFERIORES -- ROTULAS INFERIORES -- N/A -- CHEVROLET D-MAX -- MOD: 2010-2019 -- MED: 1 -- MARCA REP: MOPAR. SISTEMA DE SUSPENSION - - REP: ROTULAS INFERIORES -- ROTULAS INFERIORES -- N/A -- CHEVROLET D-M	\$ 129.821
SISTEMA DE SUSPENSION -- REP: ROTULAS INFERIORES -- ROTULAS INFERIORES -- N/A -- MAZDA BT50 -- MOD: 2010-2019 - - MED: 1 -- MARCA REP: MAZDA. SISTEMA DE SUSPENSION -- REP: ROTULAS INFERIORES -- ROTULAS INFERIORES -- N/A -- MAZDA BT50 -- MOD: 2	\$ 129.821
SISTEMA DE SUSPENSION -- REP: ROTULAS SUPERIORES -- ROTULAS SUPERIORES -- N/A -- CHEVROLET D-MAX -- MOD: 2010-2019 -- MED: 1 -- MARCA REP: MOPAR. SISTEMA DE SUSPENSION -- REP: ROTULAS SUPERIORES -- ROTULAS SUPERIORES -- N/A -- CHEVROLET D-M	\$ 129.821



Producto	Precio Promedio Final
SISTEMA DE SUSPENSION -- REP: ROTULAS SUPERIORES -- ROTULAS SUPERIORES -- N/A -- MAZDA BT50 -- MOD: 2010-2019 -- MED: 1 -- MARCA REP: MAZDA. SISTEMA DE SUSPENSION -- REP: ROTULAS SUPERIORES -- ROTULAS SUPERIORES -- N/A -- MAZDA BT50 -- MOD: 2	\$ 129.821
SISTEMA DE SUSPENSION -- REP: AMORTIGUADOR DELANTERO - AMORTIGUADOR DELANTERO -- N/A -- CHEVROLET NPR, NQR - MOD: 2010-2019 -- MED: 1 -- MARCA REP: MOPAR. SISTEMA DE SUSPENSION -- REP: AMORTIGUADOR DELANTERO -- AMORTIGUADOR DELANTERO -- N/A -	\$ 208.031
SISTEMA DE SUSPENSION -- REP: AMORTIGUADOR TRASERO -- AMORTIGUADOR TRASERO -- N/A -- CHEVROLET NPR, NQR -- MOD: 2010-2019 -- MED: 1 -- MARCA REP: MOPAR. SISTEMA DE SUSPENSION -- REP: AMORTIGUADOR TRASERO -- AMORTIGUADOR TRASERO -- N/A -- CHEVRO	\$ 190.466
SISTEMA DE SUSPENSION -- REP: AMORTIGUADORES DELANTEROS -- AMORTIGUADORES DELANTEROS -- N/A -- CHEVROLET D -MAX -- MOD: 2010-2019 -- MED: 1 -- MARCA REP: MOPAR. SISTEMA DE SUSPENSION -- REP: AMORTIGUADORES DELANTEROS -- AMORTIGUADORES DELANTERO	\$ 111.276
SISTEMA DE SUSPENSION -- REP: AMORTIGUADORES DELANTEROS -- AMORTIGUADORES DELANTEROS -- N/A -- MAZDA BT50 -- MOD: 2010-2019 -- MED: 1 -- MARCA REP: MAZDA. SISTEMA DE SUSPENSION -- REP: AMORTIGUADORES DELANTEROS -- AMORTIGUADORES DELANTEROS -- N	\$ 111.276
SISTEMA DE SUSPENSION -- REP: AMORTIGUADORES DELANTEROS -- AMORTIGUADORES DELANTEROS -- N/A -- SUZUKI VITARA -- MOD: 2010-2019 -- MED: 1 -- MARCA REP: MOPAR. SISTEMA DE SUSPENSION -- REP: AMORTIGUADORES DELANTEROS -- AMORTIGUADORES DELANTEROS	\$ 111.276
SISTEMA DE SUSPENSION -- REP: AMORTIGUADORES DELANTEROS -- AMORTIGUADORES DELANTEROS -- N/A -- TOYOTA, FORTUNER ,PRADO,RUNNER -- MOD: 2010-2019 -- MED: 1 -- MARCA REP: TAIHO. SISTEMA DE SUSPENSION -- REP: AMORTIGUADORES DELANTEROS -- AMORTIGUAD	\$ 259.643
SISTEMA DE SUSPENSION -- REP: AMORTIGUADORES TRASEROS - AMORTIGUADORES TRASEROS -- N/A -- CHEVROLET D -MAX -- MOD: 2010-2019 -- MED: 1 -- MARCA REP: MOPAR. SISTEMA DE SUSPENSION -- REP: AMORTIGUADORES TRASEROS -- AMORTIGUADORES TRASEROS -- N/A	\$ 111.276
SISTEMA DE SUSPENSION -- REP: AMORTIGUADORES TRASEROS - AMORTIGUADORES TRASEROS -- N/A -- MAZDA BT50 -- MOD: 2010-2019 -- MED: 1 -- MARCA REP: MAZDA. SISTEMA DE SUSPENSION -- REP: AMORTIGUADORES TRASEROS -- AMORTIGUADORES TRASEROS -- N/A -- MA	\$ 111.276



Producto	Precio Promedio Final
SISTEMA DE SUSPENSION -- REP: AMORTIGUADORES TRASEROS - - AMORTIGUADORES TRASEROS -- N/A -- TOYOTA, FORTUNER ,PRADO,RUNNER -- MOD: 2010-2019 -- MED: 1 -- MARCA REP: TAIHO. SISTEMA DE SUSPENSION -- REP: AMORTIGUADORES TRASEROS -- AMORTIGUADORES T	\$ 259.643
SISTEMA DE SUSPENSION -- REP: BUJES BALANCINES -- BUJES BALANCINES -- N/A -- TOYOTA, FORTUNER ,PRADO,RUNNER -- MOD: 2010-2019 -- MED: 1 -- MARCA REP: TAIHO. SISTEMA DE SUSPENSION -- REP: BUJES BALANCINES -- BUJES BALANCINES -- N/A -- TOYOTA, FO	\$ 23.182
SISTEMA DE SUSPENSION -- REP: BUJES MUELLES -- BUJES MUELLES -- N/A -- SUZUKI VITARA -- MOD: 2010-2019 -- MED: 1-- MARCA REP: MOPAR. SISTEMA DE SUSPENSION -- REP: BUJES MUELLES -- BUJES MUELLES -- N/A -- SUZUKI VITARA -- MOD: 2010-2019 -- ME	\$ 74.183
SISTEMA DE SUSPENSION -- REP: BUJES MUELLES -- BUJES MUELLES -- N/A -- TOYOTA, FORTUNER ,PRADO,RUNNER -- MOD: 2010-2019 -- MED: 1 -- MARCA REP: TAIHO. SISTEMA DE SUSPENSION -- REP: BUJES MUELLES -- BUJES MUELLES -- N/A -- TOYOTA, FORTUNER ,PRAD	\$ 74.183
SISTEMA DE SUSPENSION -- REP: HOJA PRINCIPAL MUELLE DELANTERO -- HOJA PRINCIPAL MUELLE DELANTERO -- N/A -- CHEVROLET NPR, NQR -- MOD: 2010-2019 -- MED: 1-- MARCA REP: MOPAR. SISTEMA DE SUSPENSION -- REP: HOJA PRINCIPAL MUELLE DELANTERO -- HOJA	\$ 427.683
SISTEMA DE SUSPENSION -- REP: HOJA PRINCIPAL MUELLE TRASEO -- HOJA PRINCIPAL MUELLE TRASEO -- N/A -- CHEVROLET NPR, NQR -- MOD: 2010-2019 -- MED: 1-- MARCA REP: MOPAR. SISTEMA DE SUSPENSION -- REP: HOJA PRINCIPAL MUELLE TRASEO -- HOJA PRINCIPA	\$ 688.518
SISTEMA DE SUSPENSION -- REP: RODAMIENTO RUEDA DELANTERO INTERNO -- RODAMIENTO RUEDA DELANTERO INTERNO -- N/A -- CHEVROLET NPR, NQR -- MOD: 2010-2019 -- MED: 1 -- MARCA REP: MOPAR. SISTEMA DE SUSPENSION -- REP: RODAMIENTO RUEDA DELANTERO INTE	\$ 166.913
SISTEMA DE SUSPENSION -- REP: RODAMIENTO RUEDA DELANTERO EXTERNO -- RODAMIENTO RUEDA DELANTERO EXTERNO -- N/A -- CHEVROLET NPR, NQR -- MOD: 2010-2019 -- MED: 1 -- MARCA REP: MOPAR. SISTEMA DE SUSPENSION -- REP: RODAMIENTO RUEDA DELANTERO EXTERN	\$ 166.913
SISTEMA DE SUSPENSION -- REP: RODAMIENTO RUEDA TRASERO INTERNO -- RODAMIENTO RUEDA TRASERO INTERNO -- N/A -- CHEVROLET NPR, NQR -- MOD: 2010-2019 -- MED: 1-- MARCA REP: MOPAR. SISTEMA DE SUSPENSION -- REP: RODAMIENTO RUEDA TRASERO INTERNO --	\$ 166.913



Producto	Precio Promedio Final
SISTEMA DE SUSPENSION -- REP: RODAMIENTO RUEDA TRASERO EXTERNO -- RODAMIENTO RUEDA TRASERO EXTERNO -- N/A -- CHEVROLET NPR, NQR -- MOD: 2010-2019 -- MED: 1 -- MARCA REP: MOPAR. SISTEMA DE SUSPENSION -- REP: RODAMIENTO RUEDA TRASERO EXTERNO -- R	\$ 166.913
SISTEMA DE SUSPENSION -- REP: RODAMIENTOS DELANTEROS -- RODAMIENTOS DELANTEROS -- N/A -- SUZUKI VITARA -- MOD: 2010-2019 -- MED: 1 -- MARCA REP: MOPAR. SISTEMA DE SUSPENSION -- REP: RODAMIENTOS DELANTEROS -- RODAMIENTOS DELANTEROS -- N/A -- SU	\$ 41.728
Sistema de Suspension-Rep: Amortiguadores delanteros-AMORTIGUADORES DELANTEROS-N/A-chevrolet, aveo, optra, chevy C2,COBAL, SAIL-Mod: 2010-2019-Med: 1-Marca Rep: mopar. Sistema de Suspension-Rep: Amortiguadores delanteros-AMORTIGUADORES DELANTER	\$ 326.025
SISTEMA DE TRANSMISION Y EMBRAGUE -- REP: ACEITE HIDRAULICO CAJA A/T -- ACEITE HIDRAULICO CAJA A/T -- N/A -- NISSAN FRONTIER -- MOD: 2010-2019 -- MED: CUARTO -- MARCA REP: NISSAN. SISTEMA DE TRANSMISION Y EMBRAGUE -- REP: ACEITE HIDRAULICO CAJA	\$ 22.101
SISTEMA DE TRANSMISION Y EMBRAGUE -- REP: ARANDELAS DE AJUSTE (TRANSMISION) -- ARANDELAS DE AJUSTE (TRANSMISION) -- N/A -- CHEVROLET NPR, NQR -- MOD: 2010-2019 -- MED: 1 -- MARCA REP: MOPAR. SISTEMA DE TRANSMISION Y EMBRAGUE -- REP: ARANDELAS	\$ 31.368
SISTEMA DE TRANSMISION Y EMBRAGUE -- REP: BOMBA AUXILIAR DE EMBRAGUE -- BOMBA AUXILIAR DE EMBRAGUE -- N/A -- CHEVROLET NPR, NQR -- MOD: 2010-2019 -- MED: 1 -- MARCA REP: MOPAR. SISTEMA DE TRANSMISION Y EMBRAGUE -- REP: BOMBA AUXILIAR DE EMBRAGU	\$ 166.913
SISTEMA DE TRANSMISION Y EMBRAGUE -- REP: BOMBA AUXILIAR EMBRAGUE -- BOMBA AUXILIAR EMBRAGUE -- N/A -- MAZDA BT50 -- MOD: 2010-2019 -- MED: 1 -- MARCA REP: MAZDA. SISTEMA DE TRANSMISION Y EMBRAGUE -- REP: BOMBA AUXILIAR EMBRAGUE -- BOMBA AUXILI	\$ 176.187
SISTEMA DE TRANSMISION Y EMBRAGUE -- REP: BOMBA AUXILIAR EMBRAGUE -- BOMBA AUXILIAR EMBRAGUE -- N/A -- TOYOTA, FORTUNER ,PRADO,RUNNER -- MOD: 2010-2019 -- MED: 1 -- MARCA REP: TAIHO. SISTEMA DE TRANSMISION Y EMBRAGUE -- REP: BOMBA AUXILIAR EMBR	\$ 176.187
SISTEMA DE TRANSMISION Y EMBRAGUE -- REP: BOMBA PRINCIPAL EMBRAGUE -- BOMBA PRINCIPAL EMBRAGUE -- N/A -- CHEVROLET NPR, NQR -- MOD: 2010-2019 -- MED: 1 -- MARCA REP: MOPAR. SISTEMA DE TRANSMISION Y EMBRAGUE -- REP: BOMBA PRINCIPAL EMBRAGUE -- B	\$ 235.398



Producto	Precio Promedio Final
SISTEMA DE TRANSMISION Y EMBRAGUE -- REP: BOMBA PRINCIPAL EMBRAGUE -- BOMBA PRINCIPAL EMBRAGUE -- N/A -- MAZDA BT50 -- MOD: 2010-2019 -- MED: 1 -- MARCA REP: MAZDA. SISTEMA DE TRANSMISION Y EMBRAGUE -- REP: BOMBA PRINCIPAL EMBRAGUE -- BOMBA PRI	\$ 222.551
SISTEMA DE TRANSMISION Y EMBRAGUE -- REP: CRUCETA CARDAN -- CRUCETA CARDAN -- N/A -- CHEVROLET NPR, NQR -- MOD: 2010-2019 -- MED: 1 -- MARCA REP: MOPAR. SISTEMA DE TRANSMISION Y EMBRAGUE -- REP: CRUCETA CARDAN -- CRUCETA CARDAN -- N/A -- CHEVRO	\$ 204.929
SISTEMA DE TRANSMISION Y EMBRAGUE -- REP: GUARDAPOLVO EJE PROPULSOR -- GUARDAPOLVO EJE PROPULSOR -- N/A -- MAZDA BT50 -- MOD: 2010-2019 -- MED: 1 -- MARCA REP: MAZDA. SISTEMA DE TRANSMISION Y EMBRAGUE -- REP: GUARDAPOLVO EJE PROPULSOR -- GUARDA	\$ 129.821
SISTEMA DE TRANSMISION Y EMBRAGUE -- REP: HORQUILLA EMBRAGUE -- HORQUILLA EMBRAGUE -- N/A -- MAZDA BT50 -- MOD: 2010-2019 -- MED: 1 -- MARCA REP: MAZDA. SISTEMA DE TRANSMISION Y EMBRAGUE -- REP: HORQUILLA EMBRAGUE -- HORQUILLA EMBRAGUE -- N/A -	\$ 139.095
SISTEMA DE TRANSMISION Y EMBRAGUE -- REP: KIT DE EMBRAGUE -- KIT DE EMBRAGUE -- N/A -- MAZDA BT50 -- MOD: 2010-2019 -- MED: 1 -- MARCA REP: MAZDA. SISTEMA DE TRANSMISION Y EMBRAGUE -- REP: KIT DE EMBRAGUE -- KIT DE EMBRAGUE -- N/A -- MAZDA BT50	\$ 695.473
SISTEMA DE TRANSMISION Y EMBRAGUE -- REP: RETENEDOR BOSIN RUEDA DELANTERA -- RETENEDOR BOSIN RUEDA DELANTERA -- N/A -- CHEVROLET NPR, NQR -- MOD: 2010-2019 -- MED: 1 -- MARCA REP: MOPAR. SISTEMA DE TRANSMISION Y EMBRAGUE -- REP: RETENEDOR BOSIN	\$ 60.274
SISTEMA DE TRANSMISION Y EMBRAGUE -- REP: RODAMIENTOS DEL SPEED -- RODAMIENTOS DEL SPEED -- N/A -- CHEVROLET NPR, NQR -- MOD: 2010-2019 -- MED: 1 -- MARCA REP: MOPAR. SISTEMA DE TRANSMISION Y EMBRAGUE -- REP: RODAMIENTOS DEL SPEED -- RODAMIENTO	\$ 78.466
SISTEMA ELECTRICO -- REP: BOMBILLO COCUYO -- BOMBILLO COCUYO -- N/A -- CHEVROLET NPR, NQR -- MOD: 2010-2019 -- MED: 1 -- MARCA REP: MOPAR. SISTEMA ELECTRICO -- REP: BOMBILLO COCUYO -- BOMBILLO COCUYO -- N/A -- CHEVROLET NPR, NQR -- MOD: 2010-20	\$ 4.636
SISTEMA ELECTRICO -- REP: BOMBILLO DIRECCIONAL -- BOMBILLO DIRECCIONAL -- N/A -- CHEVROLET NPR, NQR -- MOD: 2010-2019 -- MED: 1 -- MARCA REP: MOPAR. SISTEMA ELECTRICO - - REP: BOMBILLO DIRECCIONAL -- BOMBILLO DIRECCIONAL -- N/A -- CHEVROLET NPR,	\$ 4.636



Producto	Precio Promedio Final
SISTEMA ELECTRICO -- REP: BOMBILLO FAROLA -- BOMBILLO FAROLA -- N/A -- CHEVROLET NPR, NQR -- MOD: 2010-2019 -- MED: 1 -- MARCA REP: MOPAR. SISTEMA ELECTRICO -- REP: BOMBILLO FAROLA -- BOMBILLO FAROLA -- N/A -- CHEVROLET NPR, NQR -- MOD: 2010-20	\$ 74.183
SISTEMA ELECTRICO -- REP: BOMBILLO REVERSA -- BOMBILLO REVERSA -- N/A -- CHEVROLET NPR, NQR -- MOD: 2010-2019 -- MED: 1 -- MARCA REP: MOPAR. SISTEMA ELECTRICO -- REP: BOMBILLO REVERSA -- BOMBILLO REVERSA -- N/A -- CHEVROLET NPR, NQR -- MOD: 201	\$ 4.636
SISTEMA ELECTRICO -- REP: BOMBILLO STOP -- BOMBILLO STOP -- N/A -- CHEVROLET NPR, NQR -- MOD: 2010-2019 -- MED: 1 -- MARCA REP: MOPAR. SISTEMA ELECTRICO -- REP: BOMBILLO STOP -- BOMBILLO STOP -- N/A -- CHEVROLET NPR, NQR -- MOD: 2010-2019 -- ME	\$ 4.636
SISTEMA ELECTRICO -- REP: BOMBILLO TABLERO -- BOMBILLO TABLERO -- N/A -- CHEVROLET NPR, NQR -- MOD: 2010-2019 -- MED: 1 -- MARCA REP: MOPAR. SISTEMA ELECTRICO -- REP: BOMBILLO TABLERO -- BOMBILLO TABLERO -- N/A -- CHEVROLET NPR, NQR -- MOD: 201	\$ 4.636
SISTEMA ELECTRICO -- REP: CARCAZA ALTERNADOR -- CARCAZA ALTERNADOR -- N/A -- CHEVROLET NPR, NQR -- MOD: 2010-2019 -- MED: 1 -- MARCA REP: MOPAR. SISTEMA ELECTRICO -- REP: CARCAZA ALTERNADOR -- CARCAZA ALTERNADOR -- N/A -- CHEVROLET NPR, NQR --	\$ 231.824
SISTEMA ELECTRICO -- REP: CONECTOR SISTEMA DE INYECCION -- CONECTOR SISTEMA DE INYECCION -- N/A -- CHEVROLET NPR, NQR -- MOD: 2010-2019 -- MED: 1 -- MARCA REP: MOPAR. SISTEMA ELECTRICO -- REP: CONECTOR SISTEMA DE INYECCION -- CONECTOR SISTEMA D	\$ 97.431
SISTEMA ELECTRICO -- REP: FLOTADOR TANQUE COMBUSTIBLE - FLOTADOR TANQUE COMBUSTIBLE -- N/A -- CHEVROLET NPR, NQR -- MOD: 2010-2019 -- MED: 1 -- MARCA REP: MOPAR. SISTEMA ELECTRICO -- REP: FLOTADOR TANQUE COMBUSTIBLE -- FLOTADOR TANQUE COMBUSTI	\$ 259.643
SISTEMA ELECTRICO -- REP: FUSIBLE MAXI DE 20 A 50 AMPER -- FUSIBLE MAXI DE 20 A 50 AMPER -- N/A -- CHEVROLET NPR, NQR -- MOD: 2010-2019 -- MED: 1 -- MARCA REP: MOPAR. SISTEMA ELECTRICO -- REP: FUSIBLE MAXI DE 20 A 50 AMPER -- FUSIBLE MAXI DE 20	\$ 36.851
SISTEMA ELECTRICO -- REP: JGO PLUMILLAS LIMPIA BRISAS -- JGO PLUMILLAS LIMPIA BRISAS -- N/A -- CHEVROLET NPR, NQR -- MOD: 2010-2019 -- MED: 1 -- MARCA REP: MOPAR. SISTEMA ELECTRICO -- REP: JGO PLUMILLAS LIMPIA BRISAS -- JGO PLUMILLAS LIMPIA BRI	\$ 224.523



Producto	Precio Promedio Final
SISTEMA ELECTRICO -- REP: LIQUIDO PARA BATERIA -- LIQUIDO PARA BATERIA -- N/A -- CHEVROLET NPR, NQR -- MOD: 2010-2019 -- MED: 1 -- MARCA REP: MOPAR. SISTEMA ELECTRICO -- REP: LIQUIDO PARA BATERIA -- LIQUIDO PARA BATERIA -- N/A -- CHEVROLET NPR,	\$ 5.089
SISTEMA ELECTRICO -- REP: SENSOR CKP (POSICION DEL CIGÜENAL) -- SENSOR CKP (POSICION DEL CIGÜENAL) -- N/A -- CHEVROLET NPR, NQR -- MOD: 2010-2019 -- MED: 1 -- MARCA REP: MOPAR. SISTEMA ELECTRICO -- REP: SENSOR CKP (POSICION DEL CIGÜENAL) -- SEN	\$ 324.554
SISTEMA ELECTRICO -- REP: SOLENOIDE DRENADO SEDIMENTOS -- SOLENOIDE DRENADO SEDIMENTOS -- N/A -- CHEVROLET NPR, NQR -- MOD: 2010-2019 -- MED: 1 -- MARCA REP: MOPAR. SISTEMA ELECTRICO -- REP: SOLENOIDE DRENADO SEDIMENTOS -- SOLENOIDE DRENADO SED	\$ 32.087
SISTEMA ELECTRICO -- REP: TERMINAL DE OJO -- TERMINAL DE OJO -- N/A -- CHEVROLET NPR, NQR -- MOD: 2010-2019 -- MED: 1 -- MARCA REP: MOPAR. SISTEMA ELECTRICO -- REP: TERMINAL DE OJO -- TERMINAL DE OJO -- N/A -- CHEVROLET NPR, NQR -- MOD: 2010-20	\$ 898

Fuente: Análisis realizado por la Subdirección de Negocios con base a los datos de la Tienda Virtual del Estado Colombiano en los meses de enero a junio del año 2022.



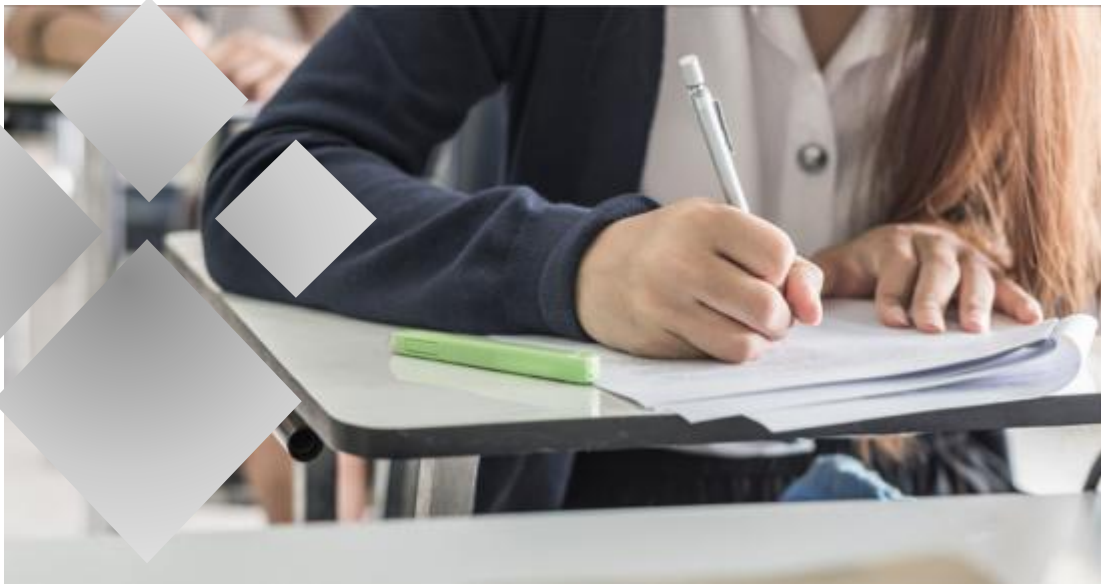

Acuerdo Marco de Dotaciones Escolares II

N°CCENEG-016-1-2019

Enlace minisitio TVEC: [AMP Dotaciones Escolares II](#)

A través del Acuerdo Marco de Precios de Dotaciones Escolares II se pueden adquirir diferentes bienes como (i) mobiliario escolar, (ii) mobiliario de cocina, (iii) laboratorios, (iv) menaje de cocina para atención del PAE, (v) mobiliario de oficina y (vi) mobiliario para residencias escolares. Este Acuerdo Marco contempla una cobertura nacional distribuida en tres (3) regiones y el precio de los bienes incluye la entrega en cada una de las sedes educativas o lugar acordado por la Entidad y la instalación de los bienes si así es requerido. Como servicio adicional las entidades podrán requerir la recolección de los bienes antiguos que serán reemplazados y distribuirlos en otra sede educativa o entre lugar que la Entidad Compradora disponga. Este Acuerdo puede entregar lencería adicional gratuita en el segmento de residencias escolares cuando la adquisición supera 100 unidades de los artículos seleccionados.

La Entidad Compradora debe dar un plazo mínimo de cinco (5) días hábiles contados a partir de la solicitud para recibir las Cotizaciones.

El Proveedor debe cumplir con los tiempos de distribución definidos por Colombia Compra Eficiente en las Tablas: Tabla 1, Tabla 2, Tabla 4, Tabla 5 y



Colombia Compra Eficiente

Tel. (+57 1)7956600 • Carrera 7 No. 26 - 20 Piso 17 • Bogotá - Colombia

www.colombiacompra.gov.co



Tabla 8 para cada Región de acuerdo con las cantidades de Ambientes, Productos o Conjuntos requeridos por la Entidad Compradora.
No fue creado RFI para el presente AMP.

Tabla 6. Precios de Bienes y Servicios del Acuerdo Marco de Dotaciones Escolares II.

Producto	Precio Promedio Final
Almacenamiento aula tim	\$ 2.655.153
Almacenamiento bilingüismo	\$ 4.949.906
Archivador	\$ 242.568
Archivador Aéreo	\$ 614.786
Archivador grande administrativo	\$ 563.256
Archivador metálico	\$ 589.747
Aula TIM para 40 usuarios	\$ 24.830.688
Aulas de preescolar	\$ 5.913.049
Aulas de primaria	\$ 8.906.767
Aulas de secundaria	\$ 8.497.459
Balde plástico 10-14 litros	\$ 11.982
Balde plástico 10-14 litros	\$ 14.278
Bandeja de servicio pequeña	\$ 4.151
Bandeja plástica grande	\$ 7.964
Bibliobanco	\$ 1.078.773
Biblioteca para 40 usuarios – Configuración 2	\$ 17.711.555
Biblioteca para 40 usuarios – Configuración 1	\$ 20.449.181
Biblioteca para 40 usuarios - Configuración 2	\$ 21.421.224
Bilingüismo para 40 usuarios	\$ 23.522.240
Butaco de laboratorio integrado física - química secundaria	\$ 79.492
Butaco de laboratorio integrado física – química secundaria	\$ 64.934
Calderos 103-106 litros	\$ 280.608
Calderos 135-145 litros	\$ 303.925
Calderos 37-38 litros	\$ 88.898
Calderos 38-40 litros	\$ 177.521
Calderos 49-51 litros	\$ 104.219
Calderos 58-60 litros	\$ 155.787
Calderos 77-79 litros	\$ 164.609
Calderos 97-100 litros	\$ 188.946
Camarote dos plazas	\$ 1.173.966



Producto	Precio Promedio Final
Canasta plástica de pared perforada	\$ 26.008
Canasta plástica de pared sólida	\$ 37.687
Cartelera información institucional	\$ 379.141
Casilleros docentes	\$ 2.428.058
Colador de verduras	\$ 23.712
Coladores líquidos	\$ 35.713
Colchón y almohada	\$ 1.293.352
Comedor – cocina 12 aulas	\$ 23.612.419
Comedor - cocina 24 aulas	\$ 51.869.234
Comedor – cocina seis (6)	\$ 17.005.663
Comedor – cocina seis (6) aul	\$ 17.005.663
Comedor - cocina seis (6) aulas	\$ 16.563.476
Comedor – cocina seis (6) aulas	\$ 20.042.568
Comedor preescolar	\$ 140.026
Congelador horizontal 1 puerta de 150 a 200 litros	\$ 1.282.390
Congelador horizontal 1 puerta de 300 a 40	\$ 1.413.493
Congelador horizontal 1 puerta de 300 a 400 litros	\$ 1.367.478
Cubículos dobles de trabajo sala docente	\$ 934.841
Cuchara	\$ 2.202
Cucharón con orificios en acero inoxidable	\$ 22.361
Cucharón con orificios en acero inoxidable	\$ 21.336
Cucharón en acero inoxidable	\$ 22.437
Cucharón en acero inoxidable	\$ 21.760
Cucharones y cucharas medidoras de acuerdo con los cupos	\$ 43.794
Cucharones y cucharas medidoras de acuerdo con los cupos a tendidos, ingredientes y porciones de servicio estandarizadas	\$ 43.241
Cucharones y cucharas medidoras de acuerdo con los cupos atendidos, ingredientes y porciones de servicio estandarizada	\$ 67.375
Cucharones y cucharas medidoras de acuerdo con los cupos atendidos, ingredientes y porciones de servicio estandarizadas	\$ 39.170
Cuchillo	\$ 2.449
Escritorio y silla aula docente	\$ 829.072
Estantería alta	\$ 528.505
Estantería de depósito	\$ 343.003
Estufa enana de un (1) quemador	\$ 1.148.993
Estufa lineal de tres (3) quemadores	\$ 2.375.905
estufa lineal de tres (3) quemadores	\$ 3.234.482
Jarra plástica 1 litro	\$ 2.901



Producto	Precio Promedio Final
Jarra plástica 3 litros	\$ 9.239
Juego de cama tres piezas	\$ 196.525
Juego de cucharas porcionadoras medidoras	\$ 8.281
Juego de dos pinzas en acero inoxidable	\$ 22.864
Juego dos (2) coladores de líquidos diámetro 100 y 250 mm	\$ 32.998
Juguetero	\$ 1.894.693
Kit canecas grandes	\$ 421.585
Kit canecas medianas para aulas de clase	\$ 158.953
Laboratorio de ciencias y artes primarias para 40 usuario	\$ 13.305.589
Laboratorio de ciencias y artes primarias para 40 usuarios	\$ 12.647.946
Laboratorio integrado de física – química para 40 usuarios	\$ 13.178.948
Licuada industrial 15 litros	\$ 3.283.835
Licuada industrial 25 Litros	\$ 3.656.958
Licuada industrial 4 litros	\$ 1.262.533
Maletero Preescolar	\$ 2.415.079
Mesa auxiliar puesto de trabajo preescolar	\$ 191.561
Mesa auxiliar sala de estar	\$ 428.470
Mesa biblioteca	\$ 325.584
Mesa comedor	\$ 336.996
Mesa de atención recepción	\$ 262.779
Mesa de atención rectoría	\$ 353.136
Mesa de cafetería plegable	\$ 734.222
Mesa infantil biblioteca	\$ 201.437
Mesa para cómputo rector	\$ 413.805
Mesa plástica comedor	\$ 96.362
Mesa plegable	\$ 337.147
Mesa sala de juntas docente	\$ 557.092
Mesón con azafates, distribución alimentos en el comedor	\$ 3.709.217
Mesón con poceta lavar Menaje Cocina	\$ 2.897.109
Mesón de trabajo cortar, picar, trabajo en la cocina	\$ 2.213.030
Módulo 10 casilleros alumnos	\$ 704.402
Módulo 10 casilleros docentes	\$ 1.014.004
Módulo de biblioteca de 1,30 metros	\$ 579.020
Módulo de cuatro (4) casilleros para servicios generales	\$ 315.292
Mueble almacenamiento con canastillas - ludoteca	\$ 1.349.239
Mueble de almacenamiento aula TIM	\$ 745.064
Mueble de almacenamiento aulas	\$ 712.548



El futuro
es de todos

DNP
Departamento
Nacional de Planeación

Colombia Compra Eficiente

Tel. (+57 1)7956600 • Carrera 7 No. 26 - 20 Piso 17 • Bogotá - Colombia



www.colombiacompra.gov.co

Producto	Precio Promedio Final
Mueble de almacenamiento biblioteca	\$ 693.369
Mueble de almacenamiento de laboratorio integrado física-química secundaria	\$ 732.252
Mueble de almacenamiento laboratorio primaria ciencias y artes	\$ 721.845
Mueble móvil laboratorio	\$ 442.853
Mueble móvil recolección de libros	\$ 364.484
Mueble revistero - ludoteca	\$ 1.289.869
Mueble tipo tren - ludoteca	\$ 3.141.823
Nevecon no Frost comercial de 500 a 600 l	\$ 5.595.075
Nevecon no Frost comercial de 500 a 600 litros	\$ 5.535.842
Nevecon no Frost comercial de 500 a 600 litros	\$ 5.822.917
Nevera comercial de 300 a 340 litros	\$ 1.671.997
Oficinas administrativas	\$ 1.148.770
Olla a presión 10 litros	\$ 193.348
Olla a presión 12-14 litros	\$ 256.238
Olla a presión 6 litros	\$ 82.468
Olla a presión 8 litros	\$ 160.307
Ollas [aluminio recortado] 28,5-29,5 litros	\$ 68.557
Ollas [aluminio recortado] 11,5 -12,5 litros	\$ 32.739
Ollas [aluminio recortado] 11,5-12,5 litros	\$ 34.626
Ollas [aluminio recortado] 14,5-15,5 litros	\$ 39.799
Ollas [aluminio recortado] 28,5-29,5 litros	\$ 70.473
Ollas [aluminio recortado] 7,5-8,5 litros	\$ 23.146
Ollas [aluminio recortado] 9,5-10,5 litros	\$ 29.000
Olleta de 2 litro	\$ 11.767
Olleta de 3 litro	\$ 18.156
Olleta de 3 litros	\$ 18.541
Paila diámetro 28 - 32 centímetros	\$ 29.892
Paila diámetro 28 - 32 centímetros	\$ 35.651
Paila diámetro 35 - 40 centímetros	\$ 50.351
Paila diámetro 45 - 50 centímetros	\$ 59.068
Paila diámetro 45-50 centímetros	\$ 60.168
Papelera	\$ 66.881
Perchero preescolar	\$ 196.543
Plato hondo	\$ 7.161
Plato pando grande	\$ 11.900
Plato pando pequeño	\$ 5.025



Producto	Precio Promedio Final
Pocillo	\$ 8.668
Puesto administrativo en L con silla	\$ 1.982.980
Puesto administrativo sencillo con silla	\$ 1.803.461
Puesto de comedor	\$ 1.130.583
Puesto de trabajo administrativo	\$ 1.510.892
puesto de trabajo administrativo	\$ 1.643.531
Puesto de trabajo aula preescolar	\$ 1.523.164
Puesto de trabajo aula primaria	\$ 164.466
Puesto de trabajo aula secundaria	\$ 170.394
Puesto de trabajo aula tim	\$ 2.268.681
Puesto de trabajo biblioteca opción 1 - predeterminada	\$ 522.724
Puesto de trabajo biblioteca opción 2	\$ 415.238
Puesto de trabajo bilingüismo 1	\$ 11.196.989
Puesto de trabajo bilingüismo 3	\$ 3.794.264
Puesto de trabajo docente	\$ 269.166
Puesto de trabajo laboratorio ciencias primaria 1	\$ 823.916
Puesto de trabajo laboratorio integrado física - química 1	\$ 938.996
Puesto de trabajo laboratorio integrado física-química 1	\$ 791.458
Puesto de trabajo mantenimiento	\$ 603.996
Puesto de trabajo preescolar	\$ 317.019
Puesto de trabajo recepción	\$ 681.163
Puesto de trabajo rectoría	\$ 2.754.113
Puesto rectoría	\$ 2.900.185
Puff Biblioteca	\$ 754.317
Punto ecológico tres (3) canecas	\$ 462.787
Pupitre preescolar 5 mesas [x 5 sillas c/u]	\$ 953.444
Rallador	\$ 30.212
Recipiente plástico de 45-50 litros	\$ 20.898
Recipiente plástico de 70-75 litros	\$ 42.794
Refrigerador vertical de 1400 – 1500 litros	\$ 13.403.627
Refrigerador vertical de 1400-1500 litros	\$ 13.786.133
Revistero biblioteca	\$ 351.420
Sala de espera tres puestos	\$ 6.254.125
Sala de juntas, sala docente	\$ 1.652.848
Sala docente 12 aulas	\$ 9.669.207
Sartén Diámetro 10 - 15 centímetros	\$ 25.878
Sartén Diámetro 20 - 25 centímetros	\$ 63.100



Producto	Precio Promedio Final
Sartén Diámetro 20 - 25 centímetros	\$ 54.190
Sartén Diámetro 30 -35 centímetros	\$ 73.395
Sartén Diámetro 30 - 35 centímetros	\$ 68.556
Set de cuchillos cuchillo para pela de 7-9 cm Cuchillo de cocinero de 24-27 cm Cuchillo de cocinero de 19 -22 cm Cuchillo para Deshuesar de 14-16 cm Hacha de 14 - 18 cm	\$ 173.940
Set de cuchillos cuchillo para pela de 7-9	\$ 192.041
Set de cuchillos cuchillo para pela de 7-9 cm Cuchillo d	\$ 197.346
Set de cuchillos cuchillo para pela de 7-9 cm Cuchillo de	\$ 159.656
Set de cuchillos cuchillo para pela de 7-9 cm Cuchillo de cocinero de 24-27 cm Cuchillo de cocinero de 19 -22 cm Cuchillo para deshuesar de 14-16 cm Hacha de 14 - 18 cm	\$ 182.953
Silla cafetería – auditorio	\$ 68.545
Silla cafetería auditorio	\$ 68.695
Silla de puesto de trabajo secundaria. Una (1) mesa puesto de trabajo básica secundaria.	\$ 169.958
Silla Ergonómica	\$ 392.474
Silla infantil biblioteca	\$ 125.861
silla interlocutora	\$ 238.063
Silla interlocutora recepción	\$ 56.235
Silla interlocutora rectoría	\$ 121.404
Silla interlocutora sala docente	\$ 235.536
Silla neumática administrativa	\$ 344.390
Silla neumática giratoria mono concha	\$ 192.283
Silla neumática giratoria mono concha aula TIM	\$ 195.973
Silla neumática rectoría con descansabrazos	\$ 326.590
Silla Plástica Comedor	\$ 46.977
Sofá de dos puestos	\$ 1.469.326
Sofá de tres puestos	\$ 1.884.132
Tabla para picar grande	\$ 21.805
Tabla para picar pequeña	\$ 13.683
Tablero	\$ 307.364



Producto	Precio Promedio Final
Tablero Alta resistencia humedad	\$ 732.546
Tablero móvil	\$ 337.911
Tándem de espera	\$ 221.608
Tándem espera tres (3) puestos	\$ 791.375
Tándem tres (3) canecas aulas	\$ 253.677
Tenedor	\$ 2.417
Tenedor mesa	\$ 2.499
Trabajo bipersonal biblioteca	\$ 801.123
Trinche tenedor en acero inoxidable	\$ 20.418
Vaso	\$ 3.089

Fuente: Análisis realizado por la Subdirección de Negocios con base a los datos de la Tienda Virtual del Estado Colombiano en los meses de enero a junio del año 2022.





Acuerdo Marco para la Compra y Alquiler de Computadores y Periféricos III

N°CCENEG-051-01-2021

Enlace minisitio TVEC: [AMP Compra y Alquiler de Computadores y Periféricos III](#)

En el Acuerdo Marco de Compra y Alquiler de Computadores y Periféricos III las entidades pueden adquirir (i) Computadores de escritorio, (ii) Portátiles, (iii) Tabletas, (iv) Impresoras, (v) Escáneres, (vi) Proyector de imagen, (vii) chromebook. Este acuerdo tiene una ventaja particular y es que la entidad compradora puede adquirir cualquiera de estos bienes y servicios haciendo la combinatoria de acuerdo a sus necesidades, es decir, puede escoger el sistema operativo (Linux, Windows o IOS), el tipo de procesador: básico, intermedio o avanzado (Basado en el BenchMark Pc Mark 10 Advanced Edition), capacidad y memoria del ETP, adquirir accesorios adicionales (cables de video, cambio de tamaño del monitor, guayas, entre otros) y puede contemplar la adquisición de servicios adicionales (garantía extendida, gestión de impresión, mantenimiento correctivo, entre otros), así como componentes adicionales (sistema operativo, certificaciones, entre otros).



Colombia Compra Eficiente

Tel. (+57 1)7956600 • Carrera 7 No. 26 - 20 Piso 17 • Bogotá - Colombia

www.colombiacompra.gov.co





En este Acuerdo Marco los eventos de cotización duran 10 días hábiles y se contempla a nivel nacional. El cual está distribuido en 3 zonas. Zona 1 (Ciudades capitales), Zona 2 (Cabeceras municipales y centros poblados) y Zona 3 (Corregimientos municipales, caseríos, etc.).

Cabe resaltar que, los precios publicados en el catálogo no contemplan impuestos que contemplen las entidades. Los precios y el tiempo de entrega de los ETP pueden variar de acuerdo con la zona que sea requerido y las cantidades adquiridas de cada producto o servicio. Por otro lado, se le recomienda a las Entidades compradoras generar inicialmente un evento RFI (solicitud de información, hacia los proveedores); dura desde cinco (5) a diez (10) días hábiles y su propósito es tener mayor claridad del bien o servicio a adquirir, desde la parte técnica. No obstante, en este RFI no se puede consultar precios, marcas o costos de los ETP.

Los precios publicados corresponden al promedio de los precios techos publicados en el catálogo de productos y el resultado de las transacciones que se hayan perfeccionado hasta la fecha respectiva. Para consultar precios promedio, Ver anexo 2.

Anexo 2. (Excel Adjunto Hoja de ETP III) Tabla de precios promedio del catálogo de Bienes y Servicios del Acuerdo Marco de Precios de Compra y Alquiler de Computadores y Periféricos.





Acuerdo Marco de Material de Intendencia y Materia Prima

N°CCENEG-052-01-2021

Enlace minisitio TVEC: [AMP Material de Intendencia y Materia Prima](#)

Al comprar a través de la Tienda Virtual de Estado Colombiano (TVEC) y del Acuerdo Marco, las entidades estatales pueden adquirir: 60 productos de Material de Intendencia y Materia Prima bajo Norma Técnica del Ministerio de Defensa y bajo ficha técnica de las diferentes Fuerzas Militares. Entre los productos que pueden adquirir se encuentran uniformes, botas, medias, diferentes tipos de tela, chalecos antibalas, salvavidas, cascos para motocicletas, morrales, camisetas y demás elementos de intendencia.

El Acuerdo Marco contempla que la Entidad Compradora debe determinar un plazo de 5 días hábiles en el evento de cotización para que los proveedores puedan responder a lo solicitado. El plazo cuenta a partir del día hábil siguiente a la creación del evento de cotización hasta el día que se cumplen los 5 días hábiles a las 17:00 pm.

La entrega de los bienes es a nivel nacional, en las sedes que indique cada Entidad Compradora en la solicitud de cotización. El precio para cada uno de



Colombia Compra Eficiente

Tel. (+57 1)7956600 • Carrera 7 No. 26 - 20 Piso 17 • Bogotá - Colombia

www.colombiacompra.gov.co



los productos contempla la distribución y transporte y demás requisitos para la entrega en los lugares acordados entre la Entidad y el Proveedor, al igual que los tiempos de entrega que oscilan entre los 90 y 240 días dependiendo del producto y la cantidad solicitada.

Los precios publicados a continuación contienen IVA y corresponden al promedio de los precios techos publicados en el catálogo de productos y el resultado de las transacciones que se hayan perfeccionado hasta la fecha respectiva.

Tabla 7. Precios de Bienes y Servicios del Acuerdo Marco de Material de Intendencia y Materia Prima.

Producto	Precio Promedio Final
De 1 a 10.000 unidades	\$ 424.655
BOTA DE SEGURIDAD	\$ 237.865
BOTAS DE SEGURIDAD DIELECTRICAS PARA EL PERSONAL DE MANTENIMIENTO	\$ 214.785
BOTAS TERMICAS EJC - Talla 36 a la 45 JEMPP-CEDE4-DIETE-FT00030/INT4	\$ 295.500
CALCETINES, PARA TIEMPO EXTREMADAMENTE FRIO - Talla S-M-L-XL	\$ 24.147
CALZADO DE CALLE EN MATERIAL CUERO CHAROL PARA CABALLERO - Talla 33 a la 46	\$ 150.369
CALZADO DE CALLE PARA MUJER, EN MATERIAL SINTETICO, TIPO MOCASIN - Talla 33 a la 50	\$ 131.996
CALZADO TACON 5 1/2 SINTETICO- Talla 34 a la 50 NTMD-0264-A2	\$ 136.324
CHALECO ANTIBALAS Nivel II NTMD-0319-A1 NTMD-0225-A5	\$ 1.946.276
CHALECO ANTIBALAS Nivel IIA NTMD-0319-A1 NTMD-0225-A5	\$ 1.908.859
CHALECO ANTIBALAS Nivel III NTMD-0319-A1 NTMD-0225-A5	\$ 3.995.541
CHALECO ANTIBALAS Nivel IIIA NTMD-0319-A1 NTMD-0225-A5	\$ 1.985.663
CHALECO ANTIBALAS Nivel IV NTMD-0319-A1 NTMD-0225-A5	\$ 4.361.340
CHALECO ANTIBALAS Tipo Especial NTMD-0319-A1 NTMD-0225-A5	\$ 3.771.732
CHALECOS SALVAVIDAS	\$ 758.140
CINTURON MULTIPROPOSITO	\$ 55.413
MORRAL DE CAMPANA CON PARRILLA JEMPP-CEDE4-DIETE-ET-04629/INT-0	\$ 412.230
PANTALONETA NEGRA	\$ 35.050
PIJAMAS TERMICAS Talla S-M-L-XL JEMPP-CEDE4-DIETE-ET04636/INT-1	\$ 100.065
PRODUCTO CINTURON CON HEBILLA JEMPP-CEDE4-DIETE-ET04596/INT-0	\$ 45.340



Producto	Precio Promedio Final
De 1 a 5.000 unidades	\$ 313.466
BOTA DE SEGURIDAD	\$ 29.028
CAMUFLADO PIXELADO NTMD-0328-A2	\$ 358.926
CASCO BALISTICO	\$ 1.783.121
CASCO PARA MOTOCICLETA	\$ 351.049
CAUCHO PARA VULCANIZAR	\$ 27.496
CHAQUETA DE FAENA	\$ 269.036
CHAQUETA DE SERVICIO	\$ 479.833
CONJUNTO AZUL PARA SOLDADOS	\$ 255.319
CORBATAS	\$ 33.694
GORRA BEISBOLERA	\$ 40.358
GORRA DE FAENA PARA CADETE	\$ 188.866
GORRA DURA PARA SUBOFICIAL NAVAL	\$ 228.144
GORRA NAVAL FEMENINA	\$ 297.346
GORRA NAVAL MASCULINA	\$ 279.735
IMPERMEABLE DE TRES PIEZAS NTMD-0254-A3	\$ 294.428
SOBRECAMA	\$ 73.004
UNIF NO. 3 MARINERA PATO FEMENINO	\$ 368.829
UNIF NO. 3 MARINERA PATO MASCULINO	\$ 342.327
UNIF NO. 3 MASCULINO 8 BOTONES NEGRO DE SALIDA	\$ 564.835
UNIF. NO. 3A MARINERA OFICIAL SUBOFICIAL FEMENINA BLANCA	\$ 399.544
UNIF. NO. 3A MARINERA OFICIAL SUBOFICIAL MASCULINO BLANCA	\$ 372.786
UNIF. NO. 6A MASCULINO BLANCO DE TRABAJO NTMD-0207-A2	\$ 206.027
UNIF. NO. 6B AZUL PARA TRAJE DE FAENA MASCULINO-ARMADA NTMD-0217-A3	\$ 180.433
UNIF.NO. 6A Y 6B MASCULINO ARMADA NACIONAL NTMD-0207-A2 NTMD-0206-A2	\$ 202.186
UNIFORME DE NAVEGACION 3 PIEZAS	\$ 290.174
UNIFORME NO.3 CABALLERO	\$ 476.976
UNIFORME NO.3 DAMA	\$ 482.580
UNIFORME PARA EL PERSONAL DE MANTENIMIENTO Y OFICIOS AFINES	\$ 304.540
De 10.001 a 20.000 unidades	\$ 142.835
CALCETINES, PARA TIEMPO EXTREMADAMENTE FRIO - Talla S-M-L-XL	\$ 23.031
CAMUFLADO PIXELADO NTMD-0328-A2	\$ 336.824
CINTURON MULTIPROPOSITO	\$ 52.857
CONJUNTO AZUL PARA SOLDADOS	\$ 245.989
MORRAL DE CAMPANA CON PARRILLA JEMPP-CEDE4-DIETE-ET-04629/INT-0	\$ 401.736
PANTALONETA NEGRA	\$ 48.622
PIJAMAS TERMICAS Talla S-M-L-XL JEMPP-CEDE4-DIETE-ET04636/INT-1	\$ 97.359



Producto	Precio Promedio Final
PRODUCTO CINTURON CON HEBILLA JEMPP-CEDE4-DIETE-ET04596/INT-0	\$ 43.926
De 5.001 a 10.000 unidades	\$ 299.941
CAMUFLADO PIXELADO NTMD-0328-A2	\$ 342.020
CONJUNTO AZUL PARA SOLDADOS	\$ 249.996
IMPERMEABLE DE TRES PIEZAS NTMD-0254-A3	\$ 289.429
SOBRECAMA	\$ 70.992
UNIF NO. 3 MARINERA PATO FEMENINO	\$ 355.144
UNIF NO. 3 MARINERA PATO MASCULINO	\$ 333.711
UNIF NO. 3 MASCULINO 8 BOTONES NEGRO DE SALIDA	\$ 555.798
UNIF. NO. 3A MARINERA OFICIAL SUBOFICIAL FEMENINA BLANCA	\$ 396.668
UNIF. NO. 3A MARINERA OFICIAL SUBOFICIAL MASCULINO BLANCA	\$ 369.574
UNIF. NO. 6A MASCULINO BLANCO DE TRABAJO NTMD-0207-A2	\$ 202.010
UNIF. NO. 6B AZUL PARA TRAJE DE FAENA MASCULINO-ARMADA NTMD-0217-A3	\$ 177.821
UNIF.NO. 6A Y 6B MASCULINO ARMADA NACIONAL NTMD-0207-A2	\$ 195.884
NTMD-0206-A2	
UNIFORME DE NAVEGACION 3 PIEZAS	\$ 278.115
UNIFORME NO.3 CABALLERO	\$ 469.158
UNIFORME NO.3 DAMA	\$ 475.682
UNIFORME PARA EL PERSONAL DE MANTENIMIENTO Y OFICIOS AFINES	\$ 292.840
Más de 10.001 unidades	\$ 437.249
BOTA DE SEGURIDAD	\$ 231.002
BOTAS DE SEGURIDAD DIELECTRICAS PARA EL PERSONAL DE MANTENIMIENTO	\$ 208.247
BOTAS TERMICAS EJC - Talla 36 a la 45 JEMPP-CEDE4-DIETE-FT00030/INT4	\$ 288.382
CALZADO DE CALLE EN MATERIAL CUERO CHAROL PARA CABALLERO - Talla 33 a la 46	\$ 146.034
CALZADO DE CALLE PARA MUJER, EN MATERIAL SINTETICO, TIPO MOCASIN - Talla 33 a la 50	\$ 127.696
CALZADO TACON 5 1/2 SINTETICO- Talla 34 a la 50 NTMD-0264-A2	\$ 132.962
CHALECO ANTIBALAS Nivel II NTMD-0319-A1 NTMD-0225-A5	\$ 1.839.545
CHALECO ANTIBALAS Nivel IIA NTMD-0319-A1 NTMD-0225-A5	\$ 1.804.254
CHALECO ANTIBALAS Nivel III NTMD-0319-A1 NTMD-0225-A5	\$ 3.834.105
CHALECO ANTIBALAS Nivel IIIA NTMD-0319-A1 NTMD-0225-A5	\$ 1.876.694
CHALECO ANTIBALAS Nivel IV NTMD-0319-A1 NTMD-0225-A5	\$ 4.163.214
CHALECO ANTIBALAS Tipo Especial NTMD-0319-A1 NTMD-0225-A5	\$ 3.551.592
CHALECOS SALVAVIDAS	\$ 717.414
IMPERMEABLE DE TRES PIEZAS NTMD-0254-A3	\$ 286.084



El futuro es de todos

DNP
Departamento
Nacional de Planeación

Colombia Compra Eficiente

Tel. (+57 1)7956600 • Carrera 7 No. 26 - 20 Piso 17 • Bogotá - Colombia



www.colombiacompra.gov.co

Producto	Precio Promedio Final
SOBRECAMA	\$ 68.851
UNIF NO. 3 MARINERA PATO FEMENINO	\$ 348.012
UNIF NO. 3 MARINERA PATO MASCULINO	\$ 329.156
UNIF NO. 3 MASCULINO 8 BOTONES NEGRO DE SALIDA	\$ 550.568
UNIF. NO. 3A MARINERA OFICIAL SUBOFICIAL FEMENINA BLANCA	\$ 394.139
UNIF. NO. 3A MARINERA OFICIAL SUBOFICIAL MASCULINO BLANCA	\$ 367.138
UNIF. NO. 6A MASCULINO BLANCO DE TRABAJO NTMD-0207-A2	\$ 199.322
UNIF. NO. 6B AZUL PARA TRAJE DE FAENA MASCULINO-ARMADA NTMD-0217-A3	\$ 175.738
UNIF.NO. 6A Y 6B MASCULINO ARMADA NACIONAL NTMD-0207-A2	\$ 192.664
NTMD-0206-A2	
UNIFORME DE NAVEGACION 3 PIEZAS	\$ 272.196
UNIFORME NO.3 CABALLERO	\$ 462.659
UNIFORME NO.3 DAMA	\$ 469.788
UNIFORME PARA EL PERSONAL DE MANTENIMIENTO Y OFICIOS AFINES	\$ 285.029
Más de 20.001 unidades	\$ 137.562
CALCETINES, PARA TIEMPO EXTREMADAMENTE FRIO - Talla S-M-L-XL	\$ 22.085
CAMUFLADO PIXELADO NTMD-0328-A2	\$ 332.531
CINTURON MULTIPROPOSITO	\$ 50.925
CONJUNTO AZUL PARA SOLDADOS	\$ 242.504
MORRAL DE CAMPANA CON PARRILLA JEMPP-CEDE4-DIETE-ET-04629/INT-0	\$ 392.117
PANTALONETA NEGRA	\$ 31.967
PIJAMAS TERMICAS Talla S-M-L-XL JEMPP-CEDE4-DIETE-ET04636/INT-1	\$ 95.239
PRODUCTO CINTURON CON HEBILLA JEMPP-CEDE4-DIETE-ET04596/INT-0	\$ 42.738
Más de 5.001 unidades	\$ 312.832
BOTA DE SEGURIDAD	\$ 27.613
CASCO BALISTICO	\$ 1.704.044
CASCO PARA MOTOCICLETA	\$ 347.065
CAUCHO PARA VULCANIZAR	\$ 26.897
CHAQUETA DE FAENA	\$ 261.085
CHAQUETA DE SERVICIO	\$ 467.060
CORBATAS	\$ 31.529
GORRA BEISBOLERA	\$ 38.939
GORRA DE FAENA PARA CADETE	\$ 175.954
GORRA DURA PARA SUBOFICIAL NAVAL	\$ 224.213
GORRA NAVAL FEMENINA	\$ 285.081
GORRA NAVAL MASCULINA	\$ 273.131
n cantidad de DM2	\$ 1.359



Producto	Precio Promedio Final
ENTRESUELA DE CUERO PARA BOTA NTMD-0365	\$ 1.359
n cantidad de metros	\$ 34.197
BOTON MEDIANO VERDE ACEITUNA 30 LINEAS JEMPP-CEDE4-DIETE-ET04034/INT-0	\$ 93
CIERRE DE CONTACTO VERDE 2 CM EJC JEMPP-CEDE4-DIETE-ET04037/INT-1	\$ 2.070
CIERRE DE CONTACTO VERDE DE 3.8 CM EJC JEMPP-CEDE4-DIETE-ET04037/INT-1	\$ 3.764
CINTA FAYA F5 EJC.	\$ 860
CORDON NEGRO DE POLIAMIDA Par JEMPP-CEDE4-DIETE-ET00178/INT-0	\$ 2.905
CUERO CORTE ATANINO	\$ 1.104
ENTRETELA CAMISERO BLANCO 1.5 METROS JEMPP-CEDE4-DIETE-ET03595/INT-0	\$ 16.339
HILO POLIESTER TEX 40 VERDE NTMD-0375	\$ 6
LONA PIXELADA NYLON TIPO V NTMD-0216-A4	\$ 47.371
TELA DE PANO / UNIF. TIPO I DIAGONAL	\$ 160.042
TELA DE PANO /UNIF. TIPO II TAFETAN	\$ 137.037
TELA DIAGONAL 100 POR CIENTO ALGODÓN JEMPP-CEDE4-DIETE-ET02862/INT-0	\$ 28.068
TELA IMPERMEABLE POLIAMIDA JEMPP-CEDE4-DIETE-ET04014/INT-0	\$ 29.982
TELA PIXELADA POLIAMIDA TIPO IIA NTMD-0216-A4	\$ 30.161
TELA TEJIDO ANTI-RASGO TIPO-2 DESIERTO NTMD-0328 A2	\$ 36.608
TELA TEJIDO ANTI-RASGO TIPO-2 NTMD-0328 A2	\$ 36.608
VAQUETA NEGRA PARA VISTAS	\$ 912

Fuente: Análisis realizado por la Subdirección de Negocios con base a los datos de la Tienda Virtual del Estado Colombiano en los meses de enero a junio del año 2022.



FICHAS DE CONTROL

1.FICHA TECNICA DE DOCUMENTO: 1. IDENTIFICACIÓN Y UBICACIÓN	
Título del documento:	Boletín de Precios Decreto 310 de 2021 enero a junio 2022
Fecha de aprobación:	9 de agosto de 2022
Resumen / Objetivo de contenido:	El objetivo del presente documento es recopilar los precios promedio entre los meses de enero a junio de 2022 de los diversos bienes y servicios de características uniformes que se pueden adquirir en los Acuerdo Marco de Precios sometidos al Decreto 310 de 2021 para brindar información a las Entidades Compradoras.
Area / Dependencia de autoría:	Subdirección de Negocios
Código de estandarización:	
Categoría / Tipo de documento:	Boletin-DEC310. 2021, Enero a Junio de 2022
Aprobación por:	Subdirector de Negocios
Información adicional:	Boletín de Precios Decreto 310 de 2021 Enero a Junio de 2022
Serie documental según TRD	DG.7.1
	https://www.colombiacompra.gov.co/sites/cce_public/files/files_2020/boletin_de_precios_decreto_310_de_2021_1.pdf

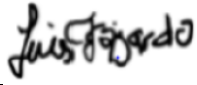
2. FICHA TÉCNICA DE DOCUMENTO AUTORES Y RESPONSABLES DE REVISIÓN Y APROBACIÓN				
ACCIÓN	NOMBRE	CARGO/ PERFÍL	FECHA	FIRMA
Elaboró	Lady Marcela Bríñez Olaya	Analista T2 - 2	03/08/2022	
Revisó	Luis Enrique Fajardo Caballero	Coordinador Cifras y Estadísticas	04/08/2022	
Aprobó	Catalina Pimienta Gómez	Subdirectora de Negocios [E]	09/08/2022	



3. CONTROL DE CAMBIOS DEL DOCUMENTO			Versión 08		
VERSION	AJUSTES	FECHA	ELABORÓ	REVISÓ	Aprobó
01	Elaboración Documento Boletín de Precios Decreto 310	13/10/2021	Juan Camilo Contreras	Luis Enrique Fajardo Caballero	Andrés Ricardo Mancipe González
02	Modificación tablas de precio promedio final por AMP periodo Agosto a Octubre de 2022	30/12/2021	Nicolás Andrés Osorio Ceballos	Luis Enrique Fajardo Caballero	Andrés Ricardo Mancipe González
03	Modificación tablas de precio promedio final por AMP periodo Noviembre a Enero de 2022	22/02/2022	Nicolás Andrés Osorio Ceballos	Luis Enrique Fajardo Caballero	Andrés Ricardo Mancipe González
04	Modificación tablas de precio promedio final por AMP periodo Diciembre a Febrero de 2022	06/04/2022	Lady Marcela Bríñez Olaya	Luis Enrique Fajardo Caballero	Andrés Ricardo Mancipe González
05	Modificación tablas de precio promedio final por AMP e inclusión de dos [2] AMP Octubre a Marzo de 2022	06/05/2022	Lady Marcela Bríñez Olaya Paola Ramírez Puentes	Luis Enrique Fajardo Caballero	Andrés Ricardo Mancipe González
06	Modificación tablas de precio promedio final por AMP Noviembre a Abril de 2022	06/06/2022	Lady Marcela Bríñez Olaya Paola Ramírez Puentes	Luis Enrique Fajardo Caballero	Catalina Pimenta Gómez
07	Modificación tablas de precio promedio final por AMP Diciembre a Mayo de 2022	08/07/2022	Lady Marcela Bríñez Olaya	Luis Enrique Fajardo Caballero	Catalina Pimenta Gómez
08	Modificación tablas de precio promedio final por AMP Enero a Junio de 2022	09/08/2022	Lady Marcela Bríñez Olaya	Luis Enrique Fajardo Caballero	Catalina Pimenta Gómez

