

2. Concepto Actualización

4. Número de formulario

14740569006



(415)7707212489984(8020) 000001474056900 6

5. Número de Identificación Tributaria (NIT)

8 0 0 1 6 5 9 4 1

6. DV

6

12. Dirección seccional

Impuestos y Aduanas de Bucaramanga

14. Buzón electrónico

4

IDENTIFICACIÓN

24. Tipo de contribuyente

Persona jurídica

25. Tipo de documento

1

26. Número de Identificación

27. Fecha expedición

Lugar de expedición

28. País

29. Departamento

30. Ciudad/Municipio

31. Primer apellido

32. Segundo apellido

33. Primer nombre

34. Otros nombres

35. Razón social

RAMA JUDICIAL DIR. SECC. DE ADMON JUDICIAL SANTANDER-BMANGA

36. Nombre comercial

37. Sigla

UBICACIÓN

38. País

COLOMBIA

1

39. Departamento

Santander

6

40. Ciudad/Municipio

Bucaramanga

0 0 1

41. Dirección principal

CR 11 34 52 P 5 CEN AD MUNICIPAL FASE 2

42. Correo electrónico

tesbuca@cendoj.ramajudicial.gov.co

43. Código postal

44. Teléfono 1

6 4 2 2 0 9 5

45. Teléfono 2

6 8 4 3 8 3 7

CLASIFICACIÓN

Actividad económica

Ocupación

Actividad principal

46. Código

47. Fecha inicio actividad

Actividad secundaria

48. Código

49. Fecha inicio actividad

Otras actividades

50. Código

1

2

51. Código

52. Número establecimientos

8 4 2 4

2 0 0 0 0 7 1 3

Responsabilidades, Calidades y Atributos

1 2 3 4 5 6 7 8 9 10 11 12 13 14 15 16 17 18 19 20 21 22 23 24 25 26

53. Código 7 9 1 4

07- Retención en la fuente a título de rent

09- Retención en la fuente en el impuesto

14- Informante de exogena

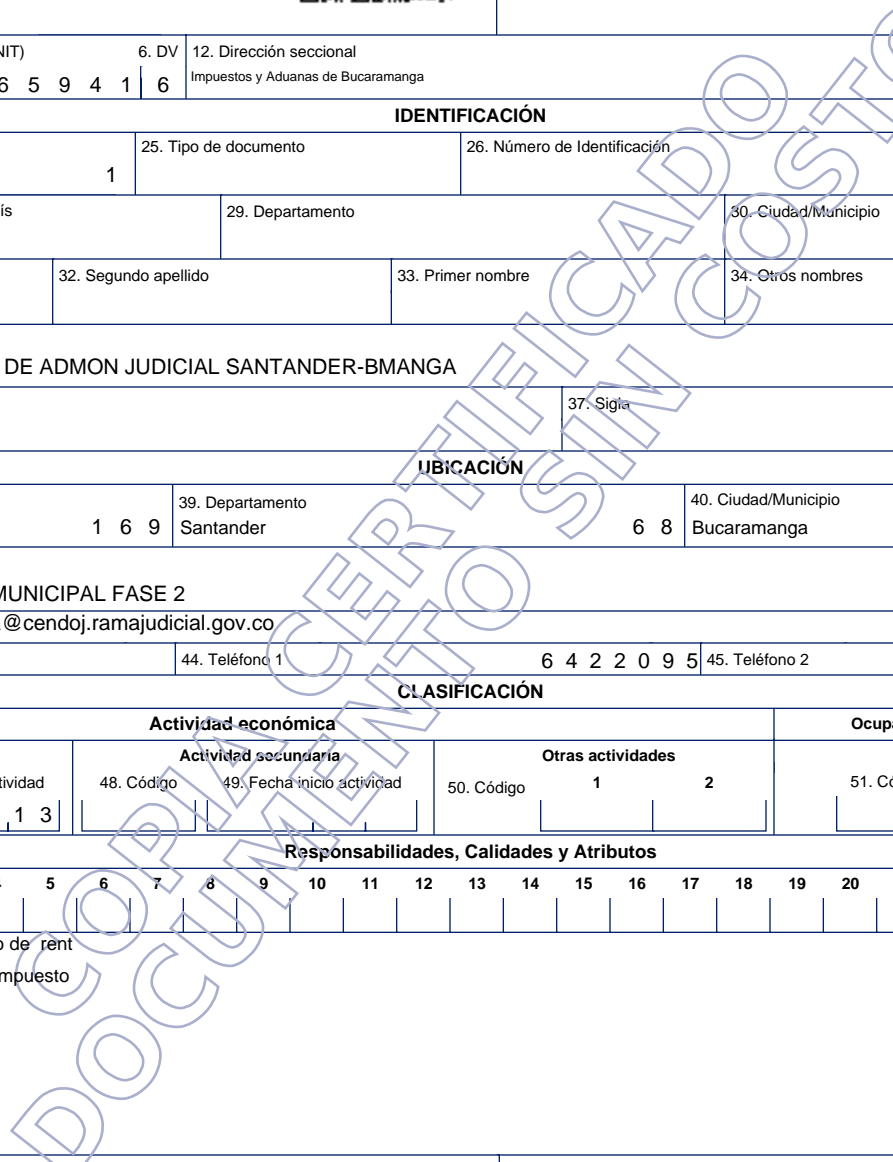

Obligados aduaneros

Exportadores

54. Código

1 2 3 4 5 6 7 8 9 10

11 12 13 14 15 16 17 18 19 20

55. Forma

56. Tipo

Servicio

1 2 3

57. Modo

58. CPC

IMPORTANTE: Sin perjuicio de las actualizaciones a que haya lugar, la inscripción en el Registro Único Tributario -RUT-, tendrá vigencia indefinida y en consecuencia no se exigirá su renovación

Para uso exclusivo de la DIAN

59. Anexos

SI

NO

60. No. de Folios:

0

61. Fecha

2021 - 02 - 12 / 17 : 07: 28

La información suministrada a través del formulario oficial de inscripción, actualización, suspensión y cancelación del Registro Único Tributario (RUT), deberá ser exacta y veraz; en caso de constatar inexactitud en alguno de los datos suministrados se adelantarán los procedimientos administrativos sancionatorios o de suspensión, según el caso.

Parágrafo del artículo 1.6.1.2.20 del Decreto 1625 de 2016

Firma del solicitante:

Sin perjuicio de las verificaciones que la DIAN realice.

Firma autorizada:

984. Nombre URREA RICAURTE NESTOR RAUL

985. Cargo Representante legal Certificado

Espacio reservado para la DIAN

4. Número de formulario

14740569006

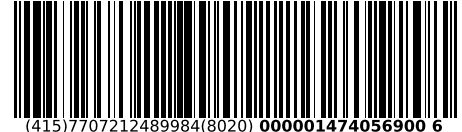

5. Número de Identificación Tributaria (NIT) 8 0 0 1 6 5 9 4 1 6
 6. DV 6
 12. Dirección seccional Impuestos y Aduanas de Bucaramanga
 14. Buzón electrónico 4

Características y formas de las organizaciones

62. Naturaleza 63. Formas asociativas 64. Entidades o institutos de derecho público de orden nacional, departamental, municipal y descentralizados 1
 65. Fondos 66. Cooperativas 67. Sociedades y organismos extranjeros
 68. Sin personería jurídica 69. Otras organizaciones no clasificadas 70. Beneficio

Constitución, Registro y Última Reforma

Composición del Capital

Documento	1. Constitución	2. Reforma	
71. Clase	0 6	0 8	82. Nacional <input type="text" value="1"/> 0 0 %
72. Número	2 7 0	6 7 4 2	83. Nacional público <input type="text" value="1"/> 0 0 . 0 %
73. Fecha	1 9 9 6 0 3 0 7	2 0 1 9 1 2 1 3	84. Nacional privado <input type="text" value="0"/> . 0 %
74. Número de notaría	<input type="text"/>	<input type="text"/>	85. Extranjero <input type="text" value="0"/> %
75. Entidad de registro	<input type="text"/>	9 8	86. Extranjero público <input type="text" value="0"/> . 0 %
76. Fecha de registro	<input type="text"/>	<input type="text"/>	87. Extranjero privado <input type="text" value="0"/> . 0 %
77. No. Matrícula mercantil	<input type="text"/>	<input type="text"/>	
78. Departamento	6 8	6 8	
79. Ciudad/Municipio	0 0 1	0 0 1	
Vigencia			
80. Desde	1 9 9 6 0 3 0 7	<input type="text"/>	
81. Hasta	3 0 0 0 1 2 3 1	<input type="text"/>	

Entidad de vigilancia y control

88. Entidad de vigilancia y control
 Contraloría General de la República 3

Estado y Beneficio

Item	89. Estado actual	90. Fecha cambio de estado	91. Número de Identificación Tributaria (NIT)	92. DV
1	<input type="text"/>	<input type="text"/>	<input type="text"/>	-
2	<input type="text"/>	<input type="text"/>	<input type="text"/>	-
3	<input type="text"/>	<input type="text"/>	<input type="text"/>	-
4	<input type="text"/>	<input type="text"/>	<input type="text"/>	-
5	<input type="text"/>	<input type="text"/>	<input type="text"/>	-

Vinculación económica

93. Vinculación económica 94. Nombre del grupo económico y/o empresarial
 95. Número de Identificación Tributaria (NIT) de la Matriz o Controlante 96. DV.
 97. Nombre o razón social de la matriz o controlante
 170. Número de identificación tributaria otorgado en el exterior 171. País 172. Número de identificación tributaria sociedad o natural del exterior con EP
 173. Nombre o razón social de la sociedad o natural del exterior con EP

Espacio reservado para la DIAN

4. Número de formulario

14740569006

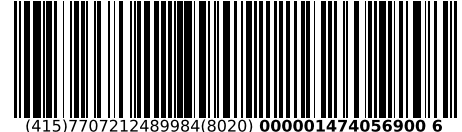

5. Número de Identificación Tributaria (NIT) 8 0 0 1 6 5 9 4 1	6. DV 6	12. Dirección seccional Impuestos y Aduanas de Bucaramanga	14. Buzón electrónico 4
---	------------	---	----------------------------

Representación

1	98. Representación REPRS LEGAL PRIN	99. Fecha inicio ejercicio representación 1 8	2 0 1 9 0 5 3 0
	100. Tipo de documento Cédula de Ciudadaní	101. Número de identificación 1 3 9 1 0 6 9 9 2 5	102. DV 1
	104. Primer apellido VESGA	105. Segundo apellido CARREÑO	106. Primer nombre JORGE
	107. Otros nombres EDUARDO	108. Número de Identificación Tributaria (NIT)	109. DV
2	98. Representación	99. Fecha inicio ejercicio representación	
	100. Tipo de documento	101. Número de identificación	102. DV
	104. Primer apellido	105. Segundo apellido	106. Primer nombre
	107. Otros nombres	108. Número de Identificación Tributaria (NIT)	109. DV
3	98. Representación	99. Fecha inicio ejercicio representación	
	100. Tipo de documento	101. Número de identificación	102. DV
	104. Primer apellido	105. Segundo apellido	106. Primer nombre
	107. Otros nombres	108. Número de Identificación Tributaria (NIT)	109. DV
4	98. Representación	99. Fecha inicio ejercicio representación	
	100. Tipo de documento	101. Número de identificación	102. DV
	104. Primer apellido	105. Segundo apellido	106. Primer nombre
	107. Otros nombres	108. Número de Identificación Tributaria (NIT)	109. DV
5	98. Representación	99. Fecha inicio ejercicio representación	
	100. Tipo de documento	101. Número de identificación	102. DV
	104. Primer apellido	105. Segundo apellido	106. Primer nombre
	107. Otros nombres	108. Número de Identificación Tributaria (NIT)	109. DV
110. Razón social representante legal			