

UNION TEMPORAL SOLUCION FERRETERA
 PARA COLOMBIA
 NIT 901.539.248-2
 CR 33 30 A 113 117 119 LC 101
 Tel: (607) 6456371
 Bucaramanga - Colombia
 solucionferreteracol@gmail.com



Factura electrónica de venta
 No. FEV 800

Señores	ESCUELA SUPERIOR DE GUERRA "GENERAL RAFAEL REYES PRIETO"		
NIT	830.002.634-1	Teléfono	(601) 6295049 - Ext. 000
Dirección	CR 11 102 58 IN 1	Ciudad	Bogotá - Colombia

Fecha y hora Factura	
Generación	14/05/2024, 14:54
Expedición	14/05/2024, 14:54
Vencimiento	13/06/2024

Ítem	Código	Descripción	Cantidad	Vr. Unitario	Impto. Cargo	Vr. Bruto	Vr. Total
1	Z5-CyF_CCE67	Arena Blanca De Rio Lavada: Para Construcción	16.00	24,586.55	19 %	393,384.80	468,127.91
2	Z5-CyF_CCE630	Gravilla * Bulto 40 Kg *	10.00	1,613.45	19 %	16,134.50	19,200.06
3	Z5-CyF_CCE631	Gravilla De 1/2 Triturado	5.00	33,806.72	19 %	169,033.60	201,149.98
4	Z5-CyF_CCE638	Gravilla Triturada De Planta	4.00	33,806.72	19 %	135,226.88	160,919.99
5	Z5-CyF_CCE258	Cabo En Madera Para Pala Larga	5.00	921.85	19 %	4,609.25	5,485.01
6	Z5-CyF_CCE259	Cabo En Madera Para Pica	4.00	921.85	19 %	3,687.40	4,388.01
7	Z5-CyF_CCE796	Pala Cuadrada N°2 Con Cabo: Herramientas De Mango Largo, Punta Cuadrada. Presentación: Unidad.	3.00	8,289.52	5 %	24,868.56	26,111.99
8	Z5-CyF_CCE797	Pala Redonda N°2 Con Cabo: Herramientas De Mango Largo, Punta Redonda. Presentación: Unidad.	3.00	8,882.86	5 %	26,648.58	27,981.01
9	Z5-CyF_CCE585	Disolvente De Pintura-Thinner X Galón	30.00	17,748.74	19 %	532,462.20	633,630.02
10	Z5-CyF_CCE1687	Varsol Por 5 Galones	2.00	92,201.68	19 %	184,403.36	219,440.00
11	Z5-CyF_CCE62	Anticorrosivo Galon 5000 Cc	15.00	24,586.55	19 %	368,798.25	438,869.92
12	Z5-CyF_CCE95	Bases Y Pinturas Anticorrosivas; Base Pintura Diversos Colores X Galón	20.00	11,678.99	19 %	233,579.80	277,959.96
13	Z5-CyF_CCE563	Cuñete Impermeabilizante De Aluminio Para Techos	15.00	119,862.18	19 %	1,797,932.70	2,139,539.91
14	Z5-CyF_CCE566	Cuñete Pintura Esmalte Mate Color Blanco	4.00	104,451.26	19 %	417,805.04	497,188.00
15	Z5-CyF_CCE568	Cuñete Pintura Reflectiva Tipo Trafico Blanco 5 Galones	10.00	97,425.21	19 %	974,252.10	1,159,360.00
16	Z5-CyF_CCE569	Cuñete Pintura Reflectiva Tipo Trafico Negro 5 Galones	12.00	97,425.21	19 %	1,169,102.52	1,391,232.00
17	Z5-CyF_CCE602	Estuco Acrilico, Para Resane De Paredes Presentacion X Cuñete	40.00	45,331.93	19 %	1,813,277.20	2,157,799.87
18	Z5-CyF_CCE658	Impermeabilizante Base De Agua Siliconado Color Transparente Para Cubiertas Y Terrazas. X Cuñete	5.00	101,881.51	19 %	509,407.55	606,194.98
19	Z5-CyF_CCE660	Impermeabilizante Con Acrilico Para Techo X Cuñete Cualquier Color	15.00	101,881.51	19 %	1,528,222.65	1,818,584.95
20	Z5-CyF_CCE664	Inmunizante Maderas	3.00	12,293.00	0 %	36,879.00	36,879.00
21	Z5-CyF_CCE677	Laca Catalizada Brillante Para Madera Resinas Alquidicas Y Nitrogenadas	5.00	20,745.38	19 %	103,726.90	123,435.01
22	Z5-CyF_CCE678	Laca Para Madera	4.00	20,745.38	19 %	82,981.52	98,748.01
23	Z5-CyF_CCE679	Laca Para Madera Acabado Brillante	5.00	20,745.38	19 %	103,726.90	123,435.01
24	Z5-CyF_CCE680	Laca Semimate Catalizada Para Madera Galón	1.00	20,745.38	19 %	20,745.38	24,687.00
25	Z5-CyF_CCE777	Masilla Para Madera 1/4	7.00	15,213.45	19 %	106,494.15	126,728.04
26	Z5-CyF_CCE807	Pegante Boxer Por Galon	5.00	25,355.46	19 %	126,777.30	150,864.99
27	Z5-CyF_CCE809	Pegante Para Enchape Y Baldosas Cerámicas X 25 Kilos	5.00	8,758.82	19 %	43,794.10	52,114.98
28	Z5-CyF_CCE810	Pegante Para Madera 500 Gr	5.00	4,149.58	19 %	20,747.90	24,690.00
29	z5-cyf_cca811	Pegante Para Madera Alta Exigencia Color Rosado , Humedad 18 % X Galon	7.00	27,660.50	19 %	193,623.50	230,411.97
30	Z5-CyF_CCE816	Pegante Pvc 1/4 de galon	12.00	29,504.20	19 %	354,050.40	421,319.98

Fabricante Software y Proveedor tecnológico: Sigo SAS - NIT 830.048.145-8. Nombre Software: Sigo Nuba; Firma electrónica, ver en el XML

100
(2510)

(2480)
(2450)

1350
(2500)

230
(2520)

(2960)

(2420)

* ≠ 0.12
* ≠ 0.14

* ≠ 0.17

(2930)

Ítem	Código	Descripción	Cantidad	Vr. Unitario	Impto. Cargo	Vr. Bruto	Vr. Total
31	Z5-CyF_CCE818	Pegante Tipo Colbón Industrial X 1000 Cc	5.00	5,993.28	19 %	29,966.40	35,660.02
32	Z5-CyF_CCE907	Pintura Para Madera Barniz De Aceite De Color Caoba Transparente, Con Acabado Brillante Por 1 Galón	6.00	36,880.67	19 %	221,284.02	263,327.98
33	Z5-CyF_CCE910	Pintura Para Madera, Barniz De Aceite, Varios Colores, - 1/4 Gl	20.00	11,526.89	19 %	230,537.80	274,339.98
34	Z5-CyF_CCE916	Pintura Reflectiva Tipo Trafico Cualquier Color X Galón	180.00	68,382.35	19 %	12,308,823.00	14,647,499.37
35	Z5-CyF_CCE940	Pintura Vinilo Tipo 1, Color Blanco, Cuñete X 5 Galones	240.00	182,009.24	19 %	43,682,217.60	51,981,838.94
36	Z5-CyF_CCE944	Pintura Vinilo Tipo 1, Cualquier Color Para Interiores Y Exteriores Cuñete X 5 Galones	15.00	182,009.24	19 %	2,730,138.60	3,248,864.93
37	Z5-CyF_CCE1060	Removedor Para Pvc 12 Onzas 300 Gr	5.00	10,204.20	19 %	51,021.00	60,714.99
38	Z5-CyF_CCE1096	Silicona Pegadit 70 Ml	60.00	1,383.19	19 %	82,991.40	98,759.77
39	Z5-CyF_CCE1097	Silicona Transparente Para Policarbonato Neutro Para Policarbonato Y Pvc Contenido 280 Ml	20.00	3,011.76	19 %	60,235.20	71,679.89
40	Z5-CyF_CCE1098	Silicona Transparente Para Policarbonato Neutro Para Policarbonato Y Pvc Contenido 300 Ml	20.00	3,011.76	19 %	60,235.20	71,679.89
41	Z5-CyF_CCE1128	Tarro Fundente Para Soldar Tubería Cobre	3.00	7,683.19	19 %	23,049.57	27,428.99
42	Z5-CyF_CCE1	Accesorios De Material Plástico Para Tuberías, Codo De Alta Presión De 3 En Pvc	15.00	2,104.20	19 %	31,563.00	37,559.97
43	Z5-CyF_CCE2	Accesorios De Material Plástico Para Tuberías, Reductor De 4 A 3 En Pvc	5.00	936.13	19 %	4,680.65	5,569.97
44	Z5-CyF_CCE3	Accesorios De Material Plástico Para Tuberías, Tubo Rde 21 De 3 En Pvc	4.00	4,332.77	19 %	17,331.08	20,623.99
45	Z5-CyF_CCE4	Accesorios De Material Plástico Para Tuberías, Unión De 3 En Pvc	15.00	368.91	19 %	5,533.65	6,585.04
46	Z5-CyF_CCE6	Accesorios De Material Plástico Para Tuberías, Unión De Pvc 1	50.00	102.52	19 %	5,126.00	6,099.94
47	Z5-CyF_CCE7	Accesorios De Material Plástico Para Tuberías, Unión De Pvc 1/2	50.00	39.50	19 %	1,975.00	2,350.25
48	Z5-CyF_CCE8	Accesorios De Material Plástico Para Tuberías, Unión De Pvc 3/4	30.00	185.71	19 %	5,571.30	6,629.85
49	Z5-CyF_CCE14	Accesorios De Material Plástico Para Tuberías, Adaptadores Machos 3	15.00	2,227.73	19 %	33,415.95	39,764.98
50	Z5-CyF_CCE27	Adaptador De Tubo Plástico Pvc 4 Hembra	4.00	2,027.73	19 %	8,110.92	9,651.99
51	Z5-CyF_CCE28	Adaptador De Tubo Plástico Pvc 4 Macho	4.00	1,659.66	19 %	6,638.64	7,899.98
52	Z5-CyF_CCE29	Adaptador De Tubo Plastico Pvc 1.1/4 Macho	4.00	337.82	19 %	1,351.28	1,608.02
53	Z5-CyF_CCE33	Adaptador Hembra En Pvc De 1.1/2	4.00	2,650.42	19 %	10,601.68	12,616.00
54	Z5-CyF_CCE34	Adaptador Hembra En Pvc De 3	4.00	1,385.71	19 %	5,542.84	6,595.98
55	Z5-CyF_CCE283	Canaleta Blanca De 20X12Mm - (En Plástico, Para Conducir Cables Eléctricos)	10.00	1,690.76	19 %	16,907.60	20,120.04
56	Z5-CyF_CCE284	Canaleta De 6 Mt De Largo X 20 Cm De Ancho Calibre 16 Altura De 12 Cms	10.00	21,513.45	19 %	215,134.50	256,010.06
57	Z5-CyF_CCE285	Canaleta Industrial 24.5X15 Cm. .	10.00	8,605.04	19 %	86,050.40	102,399.98
58	Z5-CyF_CCE286	Canaleta Instalacion De Redes Plastico Blanco Con Adhesivo De 1/2 Cm. Unidad	10.00	1,844.54	19 %	18,445.40	21,950.03
59	z5-cyf_cce288	Canaleta Para Lamina Drywall 0.85 Mm Paral Fc 140*41.2 X 2.44 Mt	10.00	1,536.97	19 %	15,369.70	18,289.94
60	Z5-CyF_CCE289	Canaleta Perfil 43, De 0,43 X 6 M	10.00	860.50	19 %	8,605.00	10,239.95
61	z5-cyf_cce290	Canaleta Plastica 40Mm X25Mm Para Cable X2 Metros De Larga Adhesiva	10.00	5,071.43	19 %	50,714.30	60,350.02
62	Z5-CyF_CCE291	Canaleta Plastica Blanca 100X45	10.00	7,375.63	19 %	73,756.30	87,770.00
63	Z5-CyF_CCE331	Carreto De Nylon Para Guadaña X 100 Metros	4.00	43,028.57	19 %	172,114.28	204,815.99
64	Z5-CyF_CCE332	Casquillos Para Tubos Plasticos Pvc 20 Mm	10.00	306.72	19 %	3,067.20	3,649.97
65	Z5-CyF_CCE393	Cinta Aislante 19 Mm X 20 Metros	50.00	552.94	19 %	27,647.00	32,899.93
66	z5-cyf_cce394	Cinta Aislante 3M Super X 20M	10.00	4,610.08	19 %	46,100.80	54,859.95
67	Z5-CyF_CCE395	Cinta Aislante De 1,8Cm Ancho X 15M Largo - (En Pvc, De Uso Eléctrico, Para Uso En Tubos)	50.00	552.94	19 %	27,647.00	32,899.93

50
950) CONT. MARECO

1073572

10
240

Ítem	Código	Descripción	Cantidad	Vr. Unitario	Impto. Cargo	Vr. Bruto	Vr. Total
68	Z5-CyF_CCE399	Cinta Aislante Electrica X 10 Mts Presentacion Rollo	60.00	184.87	19 %	11,092.20	13,199.72 /
69	Z5-CyF_CCE409	Cinta De Demarcacion * 10 M.	80.00	1,229.41	19 %	98,352.80	117,039.83 /
70	Z5-CyF_CCE410	Cinta De Enmascarar 1Pulg X 40Mt. Presentación: Rollo De 1 X 40Mt	100.00	921.85	19 %	92,185.00	109,700.15 /
71	z5-cyf_ cce411	Cinta De Enmascarar 2Pulg X 40Mt. Presentación: Rollo De 2 X 40Mt	100.00	1,844.54	19 %	184,454.00	219,500.26 /
72	Z5-CyF_CCE412	Cinta De Enmascarar 4Pulg X 40Mt. Presentación: Rollo De 4 X 40Mt.	200.00	3,688.24	19 %	737,648.00	877,801.12 /
73	Z5-CyF_CCE419	Cinta De Señalización Peligro No Pase X 100M	20.00	1,383.19	19 %	27,663.80	32,919.92 /
74	Z5-CyF_CCE427	Cinta Enmascarar 3/4 De 3 Metros.	100.00	307.56	19 %	30,756.00	36,599.64 /
75	Z5-CyF_CCE433	Cinta Para Empaque	28.00	31.09	19 %	870.52	1,035.92 /
76	Z5-CyF_CCE436	Cinta Teflón 12Mm X 25M Teflón 12Mm X 25M Para Uso Plomería	100.00	430.25	19 %	43,025.00	51,199.75 /
77	Z5-CyF_CCE561	Cuello De Ganzo En Pvc Recubierto Con Prfv	10.00	3,073.11	19 %	30,731.10	36,570.01 /
78	Z5-CyF_CCE822	Perimetrales En Pvc Por 6 M Colocar Cielo Raso Color Blanco	15.00	11,525.21	19 %	172,878.15	205,725.00 /
79	Z5-CyF_CCE1034	Reductor En Pvc De 1 1/2 A 1 1/4	15.00	701.68	19 %	10,525.20	12,524.99 /
80	Z5-CyF_CCE1035	Reductor En Pvc De 1 1/4 A 1	15.00	454.62	19 %	6,819.30	8,114.97 /
81	Z5-CyF_CCE1036	Reductor En Pvc De 1 A 3/4	14.00	236.13	19 %	3,305.82	3,933.93 /
82	Z5-CyF_CCE1037	Reductor En Pvc De 2 A 1 1/2	15.00	1,075.63	19 %	16,134.45	19,200.00 /
83	Z5-CyF_CCE1038	Reductor En Pvc De 3 A 2	15.00	1,075.63	19 %	16,134.45	19,200.00 /
84	Z5-CyF_CCE1039	Reductor En Pvc De 3/4 A 1/2	10.00	3,872.27	19 %	38,722.70	46,080.01 /
85	Z5-CyF_CCE1040	Reductor En Pvc De 4 A 3	10.00	6,147.06	19 %	61,470.60	73,150.01 /
86	Z5-CyF_CCE1041	Registro De Bola Pvc 2 1/2	10.00	6,147.06	19 %	61,470.60	73,150.01 /
87	Z5-CyF_CCE1042	Registro De Bola Pvc 2	10.00	4,302.52	19 %	43,025.20	51,199.99 /
88	Z5-CyF_CCE1043	Registro De Bola Pvc 3	12.00	12,293.28	19 %	147,519.36	175,548.04 /
89	Z5-CyF_CCE1049	Rejilla Plástica Para Sifon De 2	21.00	768.07	19 %	16,129.47	19,194.07 /
90	Z5-CyF_CCE1050	Rejilla Plástica Para Sifon De 3	12.00	1,229.41	19 %	14,752.92	17,555.97 /
91	Z5-CyF_CCE1095	Sifon Tipo P De Pvc Para Lavaplatos	5.00	2,766.39	19 %	13,831.95	16,460.02 /
92	Z5-CyF_CCE1100	T De Presión En Pvc De 1 1/2	5.00	1,813.45	19 %	9,067.25	10,790.03 /
93	Z5-CyF_CCE1101	T De Presión En Pvc De 1	5.00	537.82	19 %	2,689.10	3,200.03 /
94	Z5-CyF_CCE1102	T De Presión En Pvc De 1/2	5.00	163.03	19 %	815.15	970.03 /
95	Z5-CyF_CCE1103	T De Presión En Pvc De 2	5.00	1,444.54	19 %	7,222.70	8,595.01 /
96	Z5-CyF_CCE1104	T De Presión En Pvc De 3	5.00	5,531.93	19 %	27,659.65	32,914.98 /
97	Z5-CyF_CCE1115	Tapon 3 - Union Platino Pvc Clase 200 Presion	12.00	537.82	19 %	6,453.84	7,680.07 /
98	Z5-CyF_CCE1402	Tubería En Pvc Para Agua Potable, De Diametro 1 Espesor De Pared Rde 13.5 X 6 Metros	3.00	11,986.55	19 %	35,959.65	42,791.98 /
99	Z5-CyF_CCE1406	Tubería En Pvc Para Agua Potable, De Diametro 3 Espesor De Pared Rde 21 X 6 Metros	10.00	21,667.23	19 %	216,672.30	257,840.04 /
100	Z5-CyF_CCE257	Bulto Yeso Blanco Bulto X 25Kg	50.00	20,747.90	19 %	1,037,395.00	1,234,500.05 /
(2950) 101	Z5-CyF_CCE335	Cemento Blanco 40Kg - (De Uso General Para Construcción)	20.00	49,789.92	19 %	995,798.40	1,185,000.10 ✓
102	Z5-CyF_CCE339	Cemento Gris 50KI - (De Uso General Para Construcción) <i>Bolsas</i>	100.00	30,428.57	19 %	3,042,857.00	3,620,999.83 /
103	Z5-CyF_CCE683	Ladrillo Bocadillo Hueco Vert 25X12X6Cm - (Para Construcción, Color Naranja)	8,560.00	1,110.00	0 %	9,501,600.00	9,501,600.00 /
104	z5-cyf_ cce724	Lija De Agua - Grano #100	5.00	691.60	19 %	3,458.00	4,115.02 /
105	Z5-CyF_CCE725	Lija De Agua - Grano #120	5.00	691.60	19 %	3,458.00	4,115.02 /
106	z5-cyf_ cce726	Lija De Agua - Grano #150	5.00	691.60	19 %	3,458.00	4,115.02 /
107	Z5-CyF_CCE727	Lija De Agua - Grano #220	5.00	691.60	19 %	3,458.00	4,115.02 /

Ítem	Código	Descripción	Cantidad	Vr. Unitario	Imppto. Cargo	Vr. Bruto	Vr. Total
108	Z5-CyF_CCE728	Lija De Agua - Grano #240	5.00	691.60	19 %	3,458.00	4,115.02
109	Z5-CyF_CCE729	Lija De Agua - Grano #280	5.00	691.60	19 %	3,458.00	4,115.02
110	Z5-CyF_CCE730	Lija De Agua - Grano #320	5.00	691.60	19 %	3,458.00	4,115.02
111	Z5-CyF_CCE731	Lija De Agua - Grano #360	5.00	691.60	19 %	3,458.00	4,115.02
112	Z5-CyF_CCE732	Lija De Agua - Grano #400	5.00	691.60	19 %	3,458.00	4,115.02
113	Z5-CyF_CCE733	Lija De Agua - Grano #60	5.00	691.60	19 %	3,458.00	4,115.02
114	Z5-CyF_CCE734	Lija De Agua - Grano #600	5.00	691.60	19 %	3,458.00	4,115.02
115	Z5-CyF_CCE735	Lija De Agua - Grano #80	5.00	691.60	19 %	3,458.00	4,115.02
116	Z5-CyF_CCE736	Lija De Agua N°800 Pliego	5.00	691.60	19 %	3,458.00	4,115.02
117	Z5-CyF_CCE737	Lija De Agua No 180 (23Cm X 28Cm)	5.00	691.60	19 %	3,458.00	4,115.02
118	Z5-CyF_CCE738	Lija De Tela No 120 De 6 De Ancho Pliego	5.00	2,765.55	19 %	13,827.75	16,455.02
119	Z5-CyF_CCE739	Lija De Tela N° 120, De 5 Pliego	5.00	2,765.55	19 %	13,827.75	16,455.02
120	Z5-CyF_CCE740	Lija En Pliegos , Cola Sobre Cola, Granito, K, Fino(60,80) (100,120,150)	5.00	691.60	19 %	3,458.00	4,115.02
121	Z5-CyF_CCE741	Lija En Seco - Grano #1500 Pliego	5.00	691.60	19 %	3,458.00	4,115.02
122	Z5-CyF_CCE742	Lija N° 80 , Tipo Velcro Para Pulidora Tamaño 4,5	5.00	2,074.79	19 %	10,373.95	12,345.00
123	Z5-CyF_CCE743	Lija No. 160 Pliego	5.00	691.60	19 %	3,458.00	4,115.02
124	Z5-CyF_CCE744	Lija No. 180 x rollo de 100 mts	5.00	82,979.83	19 %	414,899.15	493,729.99
125	Z5-CyF_CCE745	Lija No. 60 Pliego	5.00	691.60	19 %	3,458.00	4,115.02
126	Z5-CyF_CCE746	Lija Para Velcro 5 #150 Pulidora Roto-Orbital	5.00	3,227.73	19 %	16,138.65	19,204.99
127	Z5-CyF_CCE747	Lija Roja No. 100. Pliego	5.00	691.60	19 %	3,458.00	4,115.02
128	z5-cyf_cce223	Brocha 3	30.00	2,720.17	19 %	81,605.10	97,110.07
129	z5-cyf_cce224	Brocha 4	30.00	1,797.48	19 %	53,924.40	64,170.04
130	Z5-CYF_CCE1067	Rodillo Profesional Felpa Acrílica De 3, Para Pintura En Cualquier Superficie, A Base De Agua	60.00	4,610.92	19 %	276,655.20	329,219.69
131	Z5-CyF_CCE52	Alambre Acero Electro Galvanizado Calibre 12 Por 25 Kilos	2.00	61,467.23	19 %	122,934.46	146,292.01
132	Z5-CyF_CCE99	Bisagra 3X3	50.00	645.38	19 %	32,269.00	38,400.11
133	Z5-CyF_CCE116	Bisagra Tipo Tipo Plano 1 1/2	40.00	2,996.64	19 %	119,865.60	142,640.06
134	Z5-CyF_CCE324	Candados;Candado Anticizalla 90Mm - (Cajas De Seguridad En Acero Endurecido De 6Cm)	20.00	36,879.83	19 %	737,596.60	877,739.95
135	Z5-CyF_CCE347	Cerradura Alcoba De Manija Cromada	100.00	20,285.71	19 %	2,028,571.00	2,413,999.49
136	Z5-CyF_CCE360	Cerradura De Mueble Metalica 1560.	70.00	1,997.48	19 %	139,823.60	166,390.08
137	Z5-CyF_CCE361	Cerradura De Seguridad (Llave - Llave)	100.00	3,534.45	19 %	353,445.00	420,599.55
138	Z5-CyF_CCE367	Cerradura Tipo Pera Madera Para Alcoba	100.00	1,997.48	19 %	199,748.00	237,700.12
139	Z5-CyF_CCE447	Clavo De Acero Liso De 1 1/2 Caja X 500 Gr	4.00	1,782.35	19 %	7,129.40	8,483.99
140	Z5-CyF_CCE448	Clavo De Acero Liso De 1 Caja X 500 Gr	4.00	1,782.35	19 %	7,129.40	8,483.99
141	Z5-CyF_CCE449	Clavo De Acero Liso De 2 1/2 Caja X 500 Gr	4.00	1,782.35	19 %	7,129.40	8,483.99
142	Z5-CyF_CCE450	Clavo De Acero Liso De 2 Caja X 500 Gr	4.00	1,782.35	19 %	7,129.40	8,483.99
143	Z5-CyF_CCE451	Clavo De Acero Vertical De 1 1/2 500 Gr	4.00	1,782.35	19 %	7,129.40	8,483.99
144	Z5-CyF_CCE452	Clavo De Acero Vertical De 1 Caja X 500 Gr	4.00	1,782.35	19 %	7,129.40	8,483.99
145	Z5-CyF_CCE453	Clavos Y Puntillas De Hierro O Acero; Puntilla De 1 X 500 Gms	4.00	1,044.54	19 %	4,178.16	4,972.01
146	Z5-CyF_CCE454	Clavos Y Puntillas De Hierro O Acero; Puntilla De 1 Sin Cabeza 500 Gms	4.00	1,044.54	19 %	4,178.16	4,972.01
147	Z5-CyF_CCE455	Clavos Y Puntillas De Hierro O Acero; Puntilla De 2	4.00	1,044.54	19 %	4,178.16	4,972.01

110)

123292
(1300981)
Borron

10,05

Ítem	Código	Descripción	Cantidad	Vr. Unitario	Ímpto. Cargo	Vr. Bruto	Vr. Total
148	Z5-CyF_CCE456	Clavos Y Puntillas De Hierro O Acero; Puntilla En Acero Lisa De 2 Con Cabeza Caja X Libra	4.00	1,044.54	19 %	4,178.16	4,972.01
149	Z5-CyF_CCE457	Clavos Y Puntillas De Hierro O Acero; Puntilla Redonda Con Cabeza Plana De 2 500 Gms	4.00	1,044.54	19 %	4,178.16	4,972.01
150	Z5-CyF_CCE458	Clavos Y Puntillas De Hierro O Acero; Puntilla Redonda Sin Cabeza 2 Pulgadas Calibre 14 X 500 G	4.00	1,044.54	19 %	4,178.16	4,972.01
151	Z5-CyF_CCE589	espátula 2	10.00	728.57	19 %	7,285.70	8,669.98
152	Z5-CyF_CCE590	espátula 4	10.00	921.85	19 %	9,218.50	10,970.02
153	Z5-CyF_CCE801	Palustre 8 Pulg Mango Madera: Herramienta Para Uso Manual En La Construcción. Presentación: Unidad.	6.00	3,365.55	19 %	20,193.30	24,030.03
154	Z5-CyF_CCE803	Palustre Mango De Madera De 5	6.00	2,305.88	19 %	13,835.28	16,463.98
155	Z5-CyF_CCE974	Puntilla - De 11 Bwg * 6,35 Cm De Largo X 0,35 Cm De Diámetro Cabeza Puntilla En Acero.	3.00	1,536.97	19 %	4,610.91	5,486.98
156	Z5-CyF_CCE975	Puntilla . Caja X 1 Libra	3.00	1,536.97	19 %	4,610.91	5,486.98
157	Z5-CyF_CCE976	Puntilla 2 1/2 Pul: Redonda Con Cabeza Plana Grafilada 2 1/2 Pulgada	3.00	1,536.97	19 %	4,610.91	5,486.98
158	Z5-CyF_CCE977	Puntilla 2 Pulgada Construida En Acero, Con Cabeza Grafilada 2 Pulgada, Caja Libra	3.00	1,536.97	19 %	4,610.91	5,486.98
159	Z5-CyF_CCE978	Puntilla 3 Pulgada Construida En Acero, Con Cabeza Grafilada 3 Pulgada, Caja Libra	3.00	1,536.97	19 %	4,610.91	5,486.98
160	Z5-CyF_CCE979	Puntilla Acero 2. Caja X 1 Libra	3.00	1,536.97	19 %	4,610.91	5,486.98
161	Z5-CyF_CCE980	Puntilla C/C 1 900 Gr	3.00	1,536.97	19 %	4,610.91	5,486.98
162	Z5-CyF_CCE981	Puntilla C/C 1/2 500 Gr	3.00	1,536.97	19 %	4,610.91	5,486.98
163	Z5-CyF_CCE982	Puntilla C/C 2 500 Gr	3.00	1,536.97	19 %	4,610.91	5,486.98
164	Z5-CyF_CCE983	Puntilla C/C 3 500 Gr	3.00	1,536.97	19 %	4,610.91	5,486.98
165	Z5-CyF_CCE984	Puntilla C/C 3.1/2 500 Gr	3.00	1,536.97	19 %	4,610.91	5,486.98
166	Z5-CyF_CCE985	Puntilla C/C 3/4 500 Gr	3.00	1,536.97	19 %	4,610.91	5,486.98
167	Z5-CyF_CCE986	Puntilla C/C 4 500 Gr	3.00	1,536.97	19 %	4,610.91	5,486.98
168	Z5-CyF_CCE987	Puntilla Con Cabeza 1/2 Pulgadas En Acero Lisa Caja Por 500 Gr	3.00	1,536.97	19 %	4,610.91	5,486.98
169	Z5-CyF_CCE988	Puntilla Con Cabeza 1-1/2 Pulgadas En Acero Lisa Caja Por 500 Gr	3.00	1,536.97	19 %	4,610.91	5,486.98
170	Z5-CyF_CCE989	Puntilla Con Cabeza 2 Pulgadas En Hierro Caja Por 500 Gr	3.00	1,536.97	19 %	4,610.91	5,486.98
171	Z5-CyF_CCE990	Puntilla Con Cabeza 2 Pulgadas En Acero Lisa Caja Por 500 Gr	3.00	1,536.97	19 %	4,610.91	5,486.98
172	Z5-CyF_CCE991	Puntilla Con Cabeza 2 Pulgadas En Hierro Caja Por 500 Gr	3.00	1,536.97	19 %	4,610.91	5,486.98
173	Z5-CyF_CCE992	Puntilla Con Cabeza 2-1/2 Pulgadas En Acero Caja Por 500 Gr	3.00	1,536.97	19 %	4,610.91	5,486.98
174	Z5-CyF_CCE993	Puntilla Con Cabeza Gr 2 1/2 Caja X 500	3.00	1,536.97	19 %	4,610.91	5,486.98
175	Z5-CyF_CCE994	Puntilla Con Cabeza Plana Grafiada 1 1/2 Pulgadas Libra	3.00	1,536.97	19 %	4,610.91	5,486.98
176	Z5-CyF_CCE995	Puntilla De 1 Acerada Con Cabeza X Libra	3.00	1,536.97	19 %	4,610.91	5,486.98
177	Z5-CyF_CCE996	Puntilla De 1 Sin Cabeza Contenido: 1 Libra	3.00	1,536.97	19 %	4,610.91	5,486.98
178	Z5-CyF_CCE997	Puntilla De 3 Caja X 500	3.00	1,536.97	19 %	4,610.91	5,486.98
179	Z5-CyF_CCE998	Puntilla De 5 Pulgadas. Caja X 1 Libra	3.00	1,536.97	19 %	4,610.91	5,486.98
180	Z5-CyF_CCE999	Puntilla De Acero Estriada 1 X 500 Gr	3.00	1,536.97	19 %	4,610.91	5,486.98
181	Z5-CyF_CCE1000	Puntilla En Acero 2	3.00	1,536.97	19 %	4,610.91	5,486.98
182	Z5-CyF_CCE1001	Puntilla En Acero De 1 Caja X 500	3.00	1,536.97	19 %	4,610.91	5,486.98
183	Z5-CyF_CCE1044	Rejilla Metálica Para Sifon De 2	5.00	2,766.39	19 %	13,831.95	16,460.02
184	Z5-CyF_CCE1045	Rejilla Metálica Para Sifon De 3	5.00	2,766.39	19 %	13,831.95	16,460.02
185	Z5-CyF_CCE1236	Tornillo 1/2 X 4.1/2 C/Tuerca	2.00	537.82	19 %	1,075.64	1,280.01
186	Z5-CyF_CCE1237	Tornillo 1/4 X 2 C/Tuerca	2.00	107.56	19 %	215.12	255.99

Ítem	Código	Descripción	Cantidad	Vr. Unitario	Imppto. Cargo	Vr. Bruto	Vr. Total
187	Z5-CyF_CCE1238	Tornillo 1/4X1 G5	2.00	53.78	19 %	107.56	128.00
188	Z5-CyF_CCE1239	Tornillo 3/8	2.00	68.91	19 %	137.82	164.01
189	Z5-CyF_CCE1240	Tornillo 3/8 X 1 1/2 Astm A -325 Roscado Cabeza Redonda Incluye Tuerca Y Arandela	2.00	122.69	19 %	245.38	292.00
190	Z5-CyF_CCE1241	Tornillo 3/8 X 2.1/2 Tuerca Y Arand	2.00	230.25	19 %	460.50	548.00
191	Z5-CyF_CCE1242	Tornillo 5/16X1 G5	2.00	445.38	19 %	890.76	1,060.00
192	Z5-CyF_CCE1243	Tornillo 8 * 1 X 100	2.00	100.00	19 %	200.00	238.00
193	Z5-CyF_CCE1244	Tornillo Aglomerado Negro De 3	2.00	306.72	19 %	613.44	729.99
194	Z5-CyF_CCE1245	Tornillo Aglomerado Negro De 3/4	2.00	61.34	19 %	122.68	145.99
195	Z5-CyF_CCE1246	Tornillo Aglomerado Unión De Estructuras De *2 Caja Por 500 Gr	2.00	7,683.19	19 %	15,366.38	18,285.99
196	Z5-CyF_CCE1247	Tornillo Aglomerado Unión De Estructuras De *3/4 Caja Por 500 Gr	2.00	5,378.15	19 %	10,756.30	12,800.00
197	Z5-CyF_CCE1248	Tornillo Auto Perforante 1 1/2 - Presentación Por Unidades.	2.00	27.73	19 %	55.46	66.00
198	Z5-CyF_CCE1249	Tornillo Auto Perforante De 1	2.00	22.69	19 %	45.38	54.00
199	Z5-CyF_CCE1250	Tornillo Auto Perforante De 1 1/2	2.00	27.73	19 %	55.46	66.00
200	Z5-CyF_CCE1251	Tornillo Auto Prfonarante 1 1/2 No8	2.00	68.91	19 %	137.82	164.01
201	Z5-CyF_CCE1252	Tornillo Auto Prfonarante 1 No 8	2.00	46.22	19 %	92.44	110.00
202	Z5-CyF_CCE1253	Tornillo Auto Prfonarante 2 No8	2.00	84.03	19 %	168.06	199.99
203	Z5-CyF_CCE1254	Tornillo Auto Prfonarante 3 No8	2.00	137.82	19 %	275.64	328.01
204	Z5-CyF_CCE1255	Tornillo Auto Prfonarante 3/4 No 8	2.00	39.50	19 %	79.00	94.01
205	Z5-CyF_CCE1256	Tornillo Auto Roscantes De 1 - Presentación Por Unidades.	2.00	22.69	19 %	45.38	54.00
206	Z5-CyF_CCE1257	Tornillo Autoperforante .Diam. 3/4.	2.00	15.13	19 %	30.26	36.01
207	z5-cyf_cce1258	Tornillo Autoperforante 1 Con Cabeza De Lenteja X 100	2.00	230.25	19 %	460.50	548.00
208	z5-cyf_cce1259	Tornillo Autoperforante 1/2 Con Cabeza De Lenteja	2.00	21.01	19 %	42.02	50.00
209	Z5-CyF_CCE1260	Tornillo Autoperforante Con Golilla De 12X1 1/2. Arar	2.00	1,383.19	19 %	2,766.38	3,291.99
210	Z5-CyF_CCE1261	Tornillo Autoperforante Para Cubierta Con Arandela De 1 X 1/2 Para Instalacion De Teja	2.00	230.25	19 %	460.50	548.00
211	z5-cyf_cce1262	Tornillo Autoperforante Yeso 6 X1	2.00	11.76	19 %	23.52	27.99
212	Z5-CyF_CCE1263	Tornillo Autoperforante.Diam. 2 1/2.	2.00	68.91	19 %	137.82	164.01
213	Z5-CyF_CCE1264	Tornillo Autorroscante De 8X 1,1/1	2.00	27.73	19 %	55.46	66.00
214	Z5-CyF_CCE1679	Varilla Coarrugada En Acero Al Carbono De 1/2 De 6 Metros De Larga	120.00	24,894.96	19 %	2,987,395.20	3,555,000.29
215	Z5-CyF_CCE798	Palas Modelo 172 Mango En D, Punta Redonda	3.00	16,580.00	5 %	49,740.00	52,227.00
216	Z5-CyF_CCE124	Bombillo 15 W Ahorrador Led	200.00	1,843.70	19 %	368,740.00	438,800.60
217	Z5-CyF_CCE191	Breaker Eléctrico Industriales De 20 Amperios Abb. Presentación: Unidad.	70.00	5,071.43	19 %	355,000.10	422,450.12
218	Z5-CyF_CCE192	Breaker Industriales De 30 Amperios	70.00	5,071.43	19 %	355,000.10	422,450.12
219	Z5-CYF_CCE1234	Toma Corriente Pvc De 15 - Presentación Por Unidades.	50.00	3,227.73	19 %	161,386.50	192,049.94
220	ESU-01	Cable 7 Hilos #10 Rollo X 100 Metros ROJO	2.00	70,666.39	19 %	141,332.78	168,186.01
221	ESU-02	Cable 7 Hilos #10 Rollo X 100 Metros NEGRO	2.00	65,332.77	19 %	130,665.54	155,491.99
222	ESU-03	Cable 7 Hilos #10 Rollo X 100 Metros VERDE	2.00	70,666.39	19 %	141,332.78	168,186.01
223	ESU-04	Cable 7 Hilos #10 Rollo X 100 Metros AZUL	2.00	65,332.77	19 %	130,665.54	155,491.99
224	ESU-05	Cable 7 Hilos #10 Rollo X 100 Metros AMARILLO	2.00	70,666.39	19 %	141,332.78	168,186.01
225	ESU-06	Cable 7 Hilos #10 Rollo X 100 Metros BLANCO	2.00	70,666.39	19 %	141,332.78	168,186.01
226	ESU-07	Cable Dúplex Eléctrico Blanco 2 X 10 Rollo 100 Metros	2.00	37,815.13	19 %	75,630.26	90,000.01

Ítem	Código	Descripción	Cantidad	Vr. Unitario	Impto. Cargo	Vr. Bruto	Vr. Total
227	ESU-08	Interruptor triple color blanco en PVC y plástico 2 agujeros	70.00	5,138.66	19 %	359,706.20	428,050.38
228	ESU-09	Tomacorriente Doble tipo Americano para Atornillar de 20 Amperios	50.00	2,142.02	19 %	107,101.00	127,450.19
229	ESU-10	clavija (hembra) Polo a Tierra -Tomacorriente aéreo Para Cable 15a 125v Polo A Tierra	100.00	1,583.19	19 %	158,319.00	188,399.61
230	ESU-11	clavija (Macho) cable 15a 125v	100.00	1,727.73	19 %	172,773.00	205,599.87
231	ESU-12	Tester Eléctrico de 100V - 500V	2.00	3,652.94	19 %	7,305.88	8,694.00
232	ESU-13	Detector de Voltaje No Contacto 1000V, amperaje 10A	2.00	8,612.61	19 %	17,225.22	20,498.01
233	ESU-14	multímetro Digital rango manual uso eléctrico con medición de Voltaje AC/DC	2.00	9,066.39	19 %	18,132.78	21,578.01
234	ESU-15	Fotocelda Con Base 110/220v 1000w Frecuencia 50/60hz	50.00	4,572.27	19 %	228,613.50	272,050.07
235	ESU-16	Panel LED cuadrado 60X60 Luz Blanca fría 40W 100-240V color blanco de incrustar - UN	260.00	28,800.00	19 %	7,488,000.00	8,910,720.00
236	ESU-17	Panel LED redondo Luz Blanca fría 12W 100-240V De Incrustar/ Panel empotrado color blanco - UN	150.00	2,332.77	19 %	349,915.50	416,399.45
237	ESU-18	Panel LED redondo Luz Blanca fría 18W 100-240V De Incrustar/ Panel empotrado color blanco - UN	150.00	5,513.45	19 %	827,017.50	984,150.83
238	ESU-19	Panel LED redondo Luz Blanca fría 24W 100-240V De Incrustar/ Panel empotrado color blanco - UN	150.00	3,024.37	19 %	453,655.50	539,850.05
239	ESU-20	Panel LED redondo Luz Blanca fría 12W 100-240V De sobreponer color blanco - UN	150.00	2,350.42	19 %	352,563.00	419,549.97
240	ESU-21	Panel LED rectangular 120x60 Luz Blanca fría 60W 100-240V color blanco - UN	100.00	17,962.18	19 %	1,796,218.00	2,137,499.42
241	ESU-22	Panel LED rectangular 90x30 Luz Blanca fría 36W 100-240V color blanco - UN	100.00	10,351.26	19 %	1,035,126.00	1,231,799.94

Total items: 241

Valor en Letras:

Ciento treinta y un millones seiscientos setenta mil cuatrocientos veintitres pesos m/cte con cincuenta cent.

Condiciones de Pago:

Pago a crédito - Cuota No. 001 vence el 2024-06-13 por \$ 131,670,423.50

Total Bruto	112,182,277.73
IVA 19%	19,483,082.91
IVA 5%	5,062.86
IVA 0%	0.00
Total a Pagar	131,670,423.50

Observaciones:

15-01-02-001;127421;facturacionelectronica@esdeg.edu.co

OC 127421

DANIEL RANGEL

Orden de compra: -

Orden de entrega: - Fecha:

A esta factura de venta aplican las normas relativas a la letra de cambio (artículo 5 Ley 1231 de 2008). Con esta el Comprador declara haber recibido real y materialmente las mercancías o prestación de servicios descritos en este título - Valor. **Número Autorización Electrónica 18764049602688 aprobado en 20230528 prefijo FEV desde el número 292 al 1000 Vigencia: 12 Meses**

Responsable de IVA - Actividad Económica 4663 Comercio al por mayor de materiales de construcción, artículos de ferretería, pinturas, productos de vidrio, equipo y materiales de fontanería y calefacción Tarifa

CUFE: a8f2775c8aad7c6a7aa437523698edce3bfc7cd254fb99b09083f39473a051d38db2414268b202a5bb9caafdc88303e



UNION TEMPORAL SOLUCION FERRERERIA
PARA COLOMBIA
NIT. 901.539.248-2

UNION TEMPORAL
SOLUCION FERRERERIA
PARA COLOMBIA
NIT 901.539.248-2
CR 33 30 A 113 117 119 LC 101
Tel: (607) 6456371
Bucaramanga - Colombia



Nota Crédito
No. 2- 201

Señores	ESCUELA SUPERIOR DE GUERRA "GENERAL RAFAEL REYES PRIETO"		
NIT	830.002.634-1	Teléfono	(601) 6295049 - Ext. 000
Dirección	CR 11 102 58 IN 1	Ciudad	Bogotá - Colombia

Fecha Nota Crédito	2024-05-14
Factura de Venta	FEV-800
Generación	14/05/2024, 15:02
Expedición	14/05/2024, 15:02
Vencimiento	13/06/2024

Ítem	Descripción	Cantidad	Vr. Unitario	Impto. Cargo	Vr. Total
1	NOTA CREDITO POR VALOR DE \$0.01 CENTAVOS	1.00	0.01	0 %	0.01

Total items: 1

Valor en Letras:

pesos m/cte con un cent.

Condiciones de Pago:

Pago a crédito - Cuota No. 001 vence el 2024-06-13 por \$ 0.01

Total Bruto	0.01
IVA 0%	0.00
Total	0.01

Observaciones:

15-01-02-001;127421;facturacionelectronica@esdeg.edu.co

SE HACE NC POR AJUSTA DE PRECIO A FACTURA POR VALOR DE \$0.01 CENTAVOS A PETICION DE LA ENTIDAD

DANIEL RANGEL

CUDE: 4a437b2fcedd04cc5e31e8a941a0773edbdd8c83502ba550dd2a3c04e9ce4f9be29c70976c9880b09400c87b8b2da017
CUFE factura: a8f2775c8aad7c6a7aa437523698edce3bfc7cd254fb99b09083f39473a051d38db2414268b202a5bb9caaafdc88303e

Representación Gráfica

Datos del Documento

Código Único de Factura - CUFE :

a8f2775c8aad7c6a7aa437523698edce3bfc7cd254fb99b09083f39473a051d38db2414268b202a5bb9caafdc88303e

Número de Factura: FEV-800

Forma de pago: Crédito

Fecha de Emisión: 14/05/2024

Medio de Pago: Instrumento no definido

Fecha de Vencimiento: 13/06/2024

Orden de pedido:

Tipo de Operación: 10 - Estándar

Fecha de orden de pedido:

Datos del Emisor / Vendedor

Razón Social: UNION TEMPORAL SOLUCION FERRETERA PARA COLOMBIA

Nombre Comercial: UNION TEMPORAL SOLUCION FERRETERA PARA COLOMBIA

Nit del Emisor: 901539248

País: Colombia

Tipo de Contribuyente: Persona Jurídica

Departamento: Santander

Régimen Fiscal: R-99-PN

Municipio / Ciudad: Bucaramanga

Responsabilidad tributaria: 01 - IVA

Dirección: CR 33 30 A 113 117 119 LC 101

Actividad Económica:

Teléfono / Móvil: 607|6456371|

Correo: solucionferreteracol@gmail.com

Datos del Adquiriente / Comprador

Nombre o Razón Social: / ESCUELA SUPERIOR DE GUERRA "GENERAL RAFAEL REYES PRIETO"

Tipo de Documento: NIT

País: Colombia

Número Documento: 830002634

Departamento:

Tipo de Contribuyente: Persona Jurídica

Municipio / Ciudad: Bogotá, D.C

Régimen fiscal: R-99-PN

Dirección: CR 11 102 58 IN 1

Responsabilidad tributaria: 01 - IVA

Teléfono / Móvil: 6016295049000

Correo: rahim.cucunuba@esdeg.edu.co

Detalles de Productos

Nro.	Código	Descripción	U/M	Cantidad	Precio unitario	Descuento detalle	Recargo detalle	IMPUESTOS				Precio unitario de venta
								IVA	%	INC	%	
1	Z5-CyF_CCE67	Arena Blanca De Rio Lavada: Para Construcción	94	16,00	\$ 24.586,55	\$ 0,00	\$ 0,00	\$ 74.743,11	19,00			\$ 393.384,80
2	Z5-CyF_CCE630	Gravilla * Bulto 40 Kg *	94	10,00	\$ 1.613,45	\$ 0,00	\$ 0,00	\$ 3.065,56	19,00			\$ 16.134,50
3	Z5-CyF_CCE631	Gravilla De 1/2 Triturado	94	5,00	\$ 33.806,72	\$ 0,00	\$ 0,00	\$ 32.116,38	19,00			\$ 169.033,60
4	Z5-CyF_CCE638	Gravilla Triturada De Planta	ZZ	4,00	\$ 33.806,72	\$ 0,00	\$ 0,00	\$ 25.693,11	19,00			\$ 135.226,88
5	Z5-CyF_CCE258	Cabo En Madera Para Pala Larga	94	5,00	\$ 921,85	\$ 0,00	\$ 0,00	\$ 875,76	19,00			\$ 4.609,25
6	Z5-CyF_CCE259	Cabo En Madera Para Pica	ZZ	4,00	\$ 921,85	\$ 0,00	\$ 0,00	\$ 700,61	19,00			\$ 3.687,40
7	Z5-CyF_CCE796	Pala Cuadrada N°2 Con Cabo: Herramientas De Mango Largo, Punta Cuadrada. Presentación: Unidad.	94	3,00	\$ 8.289,52	\$ 0,00	\$ 0,00	\$ 1.243,43	5,00			\$ 24.868,56
8	Z5-CyF_CCE797	Pala Redonda N°2 Con Cabo: Herramientas De Mango Largo, Punta Redonda. Presentación: Unidad.	94	3,00	\$ 8.882,86	\$ 0,00	\$ 0,00	\$ 1.332,43	5,00			\$ 26.648,58
9	Z5-CyF_CCE585	Disolvente De Pintura- Thinner X Galón	94	30,00	\$ 17.748,74	\$ 0,00	\$ 0,00	\$ 101.167,82	19,00			\$ 532.462,20
10	Z5-CyF_CCE1687	Varsol Por 5 Galones	ZZ	2,00	\$ 92.201,68	\$ 0,00	\$ 0,00	\$ 35.036,64	19,00			\$ 184.403,36
11	Z5-CyF_CCE62	Anticorrosivo Galon 5000 Cc	ZZ	15,00	\$ 24.586,55	\$ 0,00	\$ 0,00	\$ 70.071,67	19,00			\$ 368.798,25

41	Z5-	Tarro Fundente Para Contenido 300 Mil	ZZ	3.00	\$	7.683,19	\$	0,00	\$	0,00	\$	4.379,47	19.00	\$	73.049,57
40	Z5- CYF_CCEI098	Silicona Transparente Para Policarbonato Y Pvc	94	20,00	\$	3.011,76	\$	0,00	\$	0,00	\$	11.444,69	19.00	\$	60.235,20
39	Z5- CYF_CCEI097	Silicona Transparente Para Policarbonato Y Pvc	94	20,00	\$	3.011,76	\$	0,00	\$	0,00	\$	11.444,69	19.00	\$	60.235,20
38	Z5- CYF_CCEI096	Silicona Pegadit 70 Mil	94	60,00	\$	1.383,19	\$	0,00	\$	0,00	\$	15.768,37	19.00	\$	82.991,40
37	Z5- CYF_CCEI060	Removedor Para Pvc 12 Onzas 300 Gr	ZZ	5,00	\$	10.204,20	\$	0,00	\$	0,00	\$	9.693,99	19.00	\$	51.021,00
36	Z5- CYF_CCE944	Cuñete X 5 Galones Interiores Y Exteriores	94	15,00	\$	182.009,24	\$	0,00	\$	0,00	\$	518.726,33	19.00	\$	2.730.138,60
35	Z5- CYF_CCE940	Pintura Vinilo Tipo 1, Color Blanco, Cuñete X 5 Galones	ZZ	240,00	\$	182.009,24	\$	0,00	\$	0,00	\$	8.299.621,34	19.00	\$	43.682.217,60
34	Z5- CYF_CCE916	Pintura Reflectiva Tipo Trafico Cualquier Color X Galon	ZZ	180,00	\$	68.382,35	\$	0,00	\$	0,00	\$	2.338.676,37	19.00	\$	12.308.823,00
33	Z5- CYF_CCE910	Pintura Para Madera, Barniz De Aceite, Varios Colores, - 1/4 Gal	ZZ	20,00	\$	11.526,89	\$	0,00	\$	0,00	\$	43.802,18	19.00	\$	230.537,80
32	Z5- CYF_CCE907	Pintura Para Madera Barniz De Aceite De Color Caoba Transparente, Con Acabado Brillante Por 1 Galon	ZZ	6,00	\$	36.880,67	\$	0,00	\$	0,00	\$	42.043,96	19.00	\$	221.284,02
31	Z5- CYF_CCE818	Pegante Tipo Colbon Industrial X 1000 Cc	94	5,00	\$	5.993,28	\$	0,00	\$	0,00	\$	5.693,62	19.00	\$	29.966,40
30	Z5- CYF_CCE816	Pegante Pvc 1/4 de galon	94	12,00	\$	29.504,20	\$	0,00	\$	0,00	\$	67.269,58	19.00	\$	354.050,40
29	Z5- CYF_CCE811	Pegante Para Madera Alta Exigencia Color Rosado, Humedad 18 % X Galon	94	7,00	\$	27.660,50	\$	0,00	\$	0,00	\$	36.788,47	19.00	\$	193.623,50
28	Z5- CYF_CCE810	Pegante Para Madera 500 Gr	ZZ	5,00	\$	4.149,58	\$	0,00	\$	0,00	\$	3.942,10	19.00	\$	20.747,90
27	Z5- CYF_CCE809	Pegante Para Enchape Y Baldosas Ceramicas X 25 Kilos	94	5,00	\$	8.758,82	\$	0,00	\$	0,00	\$	8.320,88	19.00	\$	43.794,10
26	Z5- CYF_CCE807	Pegante Boxer Por Galon	94	5,00	\$	25.355,46	\$	0,00	\$	0,00	\$	24.087,69	19.00	\$	126.777,30
25	Z5- CYF_CCE777	Masilla Para Madera 1/4	ZZ	7,00	\$	15.213,45	\$	0,00	\$	0,00	\$	20.233,89	19.00	\$	106.494,15
24	Z5- CYF_CCE680	Laca Semimate Catalizada Para Madera Galon	94	1,00	\$	20.745,38	\$	0,00	\$	0,00	\$	3.941,62	19.00	\$	20.745,38
23	Z5- CYF_CCE679	Laca Para Madera Acabado Brillante	94	5,00	\$	20.745,38	\$	0,00	\$	0,00	\$	19.708,11	19.00	\$	103.726,90
22	Z5- CYF_CCE678	Laca Para Madera	94	4,00	\$	20.745,38	\$	0,00	\$	0,00	\$	15.766,49	19.00	\$	82.981,52
21	Z5- CYF_CCE677	Laca Catalizada Brillante Para Maderas Resinas Alquidicas Y Nitrogenadas	94	5,00	\$	20.745,38	\$	0,00	\$	0,00	\$	19.708,11	19.00	\$	103.726,90
20	Z5- CYF_CCE664	Inmunizante Maderas	ZZ	3,00	\$	12.293,00	\$	0,00	\$	0,00	\$	0,00	0,00	\$	36.879,00
19	Z5- CYF_CCE660	Impermeabilizante Con Acilico Para Techo X Cuñete	ZZ	15,00	\$	101.881,51	\$	0,00	\$	0,00	\$	290.362,30	19.00	\$	1.528.222,65
18	Z5- CYF_CCE658	Impermeabilizante Base De Agua Siliconado Color Transparente Para Cubiertas Y Terrazas. X Cuñete	94	5,00	\$	101.881,51	\$	0,00	\$	0,00	\$	96.787,43	19.00	\$	509.407,55
17	Z5- CYF_CCE602	Resane De Paredes Estuco Acilico, Para Presentacion X Cuñete	94	40,00	\$	45.331,93	\$	0,00	\$	0,00	\$	344.522,67	19.00	\$	1.813.277,20
16	Z5- CYF_CCE569	Cuñete Pintura Reflectiva Tipo Trafico Negro 5 Galones	94	12,00	\$	97.425,21	\$	0,00	\$	0,00	\$	222.129,48	19.00	\$	1.169.102,52
15	Z5- CYF_CCE568	Cuñete Pintura Reflectiva Tipo Trafico Blanco 5 Galones	94	10,00	\$	97.425,21	\$	0,00	\$	0,00	\$	185.107,90	19.00	\$	974.252,10
14	Z5- CYF_CCE566	Cuñete Pintura Esmalte Mate Color Blanco	ZZ	4,00	\$	104.451,26	\$	0,00	\$	0,00	\$	79.382,96	19.00	\$	417.805,04
13	Z5- CYF_CCE553	Cuñete Impermeabilizante De Aluminio Para Techos Galon	94	15,00	\$	119.862,18	\$	0,00	\$	0,00	\$	341.607,21	19.00	\$	1.797.932,70
12	Z5- CYF_CCE95	Bases Y Pinturas Anticorrosivas, Base Pintura Diversos Colores X Galon	94	20,00	\$	11.678,99	\$	0,00	\$	0,00	\$	44.380,16	19.00	\$	233.579,80

42	Z5-CyF_CCE1	Accesorios De Material Plástico Para Tuberías, Codo De Alta Presión De 3 En Pvc	94	15,00	\$ 2.104,20	\$ 0,00	\$ 0,00	\$ 5.996,97	19.00	\$ 31.563,00
43	Z5-CyF_CCE2	Accesorios De Material Plástico Para Tuberías, Reductor De 4 A 3 En Pvc	94	5,00	\$ 936,13	\$ 0,00	\$ 0,00	\$ 889,32	19.00	\$ 4.680,65
44	Z5-CyF_CCE3	Accesorios De Material Plástico Para Tuberías, Tubo Rde 21 De 3 En Pvc	94	4,00	\$ 4.332,77	\$ 0,00	\$ 0,00	\$ 3.292,91	19.00	\$ 17.331,08
45	Z5-CyF_CCE4	Accesorios De Material Plástico Para Tuberías, Unión De 3 En Pvc	ZZ	15,00	\$ 368,91	\$ 0,00	\$ 0,00	\$ 1.051,39	19.00	\$ 5.533,65
46	Z5-CyF_CCE6	Accesorios De Material Plástico Para Tuberías, Unión De Pvc 1	94	50,00	\$ 102,52	\$ 0,00	\$ 0,00	\$ 973,94	19.00	\$ 5.126,00
47	Z5-CyF_CCE7	Accesorios De Material Plástico Para Tuberías, Unión De Pvc 1/2	94	50,00	\$ 39,50	\$ 0,00	\$ 0,00	\$ 375,25	19.00	\$ 1.975,00
48	Z5-CyF_CCE8	Accesorios De Material Plástico Para Tuberías, Unión De Pvc 3/4	94	30,00	\$ 185,71	\$ 0,00	\$ 0,00	\$ 1.058,55	19.00	\$ 5.571,30
49	Z5-CyF_CCE14	Accesorios De Material Plástico Para Tuberías;Adaptadores Machos 3	94	15,00	\$ 2.227,73	\$ 0,00	\$ 0,00	\$ 6.349,03	19.00	\$ 33.415,95
50	Z5-CyF_CCE27	Adaptador De Tubo Plástico Pvc 4 Hembra	94	4,00	\$ 2.027,73	\$ 0,00	\$ 0,00	\$ 1.541,07	19.00	\$ 8.110,92
51	Z5-CyF_CCE28	Adaptador De Tubo Plástico Pvc 4 Macho	94	4,00	\$ 1.659,66	\$ 0,00	\$ 0,00	\$ 1.261,34	19.00	\$ 6.638,64
52	Z5-CyF_CCE29	Adaptador De Tubo Plástico Pvc 1.1/4 Macho	94	4,00	\$ 337,82	\$ 0,00	\$ 0,00	\$ 256,74	19.00	\$ 1.351,28
53	Z5-CyF_CCE33	Adaptador Hembra En Pvc De 1.1/2	94	4,00	\$ 2.650,42	\$ 0,00	\$ 0,00	\$ 2.014,32	19.00	\$ 10.601,68
54	Z5-CyF_CCE34	Adaptador Hembra En Pvc De 3	94	4,00	\$ 1.385,71	\$ 0,00	\$ 0,00	\$ 1.053,14	19.00	\$ 5.542,84
55	Z5-CyF_CCE283	Canaleta Blanca De 20X12Mm - (En Plástico, Para Conducir Cables Eléctricos)	ZZ	10,00	\$ 1.690,76	\$ 0,00	\$ 0,00	\$ 3.212,44	19.00	\$ 16.907,60
56	Z5-CyF_CCE284	Canaleta De 6 Mt De Largo X 20 Cm De Ancho Calibre 16 Altura De 12 Cms	ZZ	10,00	\$ 21.513,45	\$ 0,00	\$ 0,00	\$ 40.875,56	19.00	\$ 215.134,50
57	Z5-CyF_CCE285	Canaleta Industrial 24.5X15 Cm. .	94	10,00	\$ 8.605,04	\$ 0,00	\$ 0,00	\$ 16.349,58	19.00	\$ 86.050,40
58	Z5-CyF_CCE286	Canaleta Instalacion De Redes Plastico Blanco Con Adhesivo De 1/2 Cm. Unidad	94	10,00	\$ 1.844,54	\$ 0,00	\$ 0,00	\$ 3.504,63	19.00	\$ 18.445,40
59	z5-cyf_cce288	Canaleta Para Lamina Drywall 0.85 Mm Paral Fc 140*41.2 X 2.44 Mt	94	10,00	\$ 1.536,97	\$ 0,00	\$ 0,00	\$ 2.920,24	19.00	\$ 15.369,70
60	Z5-CyF_CCE289	Canaleta Perfil 43, De 0,43 X 6 M	ZZ	10,00	\$ 860,50	\$ 0,00	\$ 0,00	\$ 1.634,95	19.00	\$ 8.605,00
61	z5-cyf_cce290	Canaleta Plastica 40Mm X25Mm Para Cable X2 Metros De Larga Adhesiva	94	10,00	\$ 5.071,43	\$ 0,00	\$ 0,00	\$ 9.635,72	19.00	\$ 50.714,30
62	Z5-CyF_CCE291	Canaleta Plastica Blanca 100X45	ZZ	10,00	\$ 7.375,63	\$ 0,00	\$ 0,00	\$ 14.013,70	19.00	\$ 73.756,30
63	Z5-CyF_CCE331	Carreto De Nylon Para Guadaña X 100 Metros	94	4,00	\$ 43.028,57	\$ 0,00	\$ 0,00	\$ 32.701,71	19.00	\$ 172.114,28
64	Z5-CyF_CCE332	Casquillos Para Tubos Plasticos Pvc 20 Mm	94	10,00	\$ 306,72	\$ 0,00	\$ 0,00	\$ 582,77	19.00	\$ 3.067,20
65	Z5-CyF_CCE393	Cinta Aislante 19 Mm X 20 Metros	94	50,00	\$ 552,94	\$ 0,00	\$ 0,00	\$ 5.252,93	19.00	\$ 27.647,00
66	z5-cyf_cce394	Cinta Aislante 3M Super X 20M	94	10,00	\$ 4.610,08	\$ 0,00	\$ 0,00	\$ 8.759,15	19.00	\$ 46.100,80
67	Z5-CyF_CCE395	Cinta Aislante De 1,8Cm Ancho X 15M Largo - (En Pvc, De Uso Eléctrico, Para Uso En Tubos)	94	50,00	\$ 552,94	\$ 0,00	\$ 0,00	\$ 5.252,93	19.00	\$ 27.647,00
68	Z5-CyF_CCE399	Cinta Aislante Electrica X 10 Mts Presentacion Rollo	94	60,00	\$ 184,87	\$ 0,00	\$ 0,00	\$ 2.107,52	19.00	\$ 11.092,20
69	Z5-CyF_CCE409	Cinta De Demarcacion * 10 M.	94	80,00	\$ 1.229,41	\$ 0,00	\$ 0,00	\$ 18.687,03	19.00	\$ 98.352,80
70	Z5-CyF_CCE410	Cinta De Enmascarar 1Pulg X 40Mt. Presentación: Rollo De 1 X 40Mt	94	100,00	\$ 921,85	\$ 0,00	\$ 0,00	\$ 17.515,15	19.00	\$ 92.185,00
71	z5-cyf_cce411	Cinta De Enmascarar 2Pulg X 40Mt. Presentación: Rollo De 2 X 40Mt	94	100,00	\$ 1.844,54	\$ 0,00	\$ 0,00	\$ 35.046,26	19.00	\$ 184.454,00
	75-	Cinta De Enmascarar 4Pulg								

73	CYF_CCE149	Z5-	Cinta De Sellado	Peligro No Pase X 100M	94	20,00	\$	1.383,19	\$	0,00	\$	0,00	\$	5.256,12	19,00	\$	27.663,80
74	CYF_CCE147	Z5-	Cinta Emascarar	3/4 De 3 Metros.	ZZ	100,00	\$	307,56	\$	0,00	\$	0,00	\$	5.843,64	19,00	\$	30.756,00
75	CYF_CCE143	Z5-	Cinta Para Empaque		94	28,00	\$	31,09	\$	0,00	\$	0,00	\$	165,40	19,00	\$	870,52
76	CYF_CCE146	Z5-	Cinta Teflon	12Mm X 25M Para Uso Plomeria	94	100,00	\$	430,25	\$	0,00	\$	0,00	\$	8.174,75	19,00	\$	43.025,00
77	CYF_CCE161	Z5-	Cuello De Ganzo En Pvc	Recubierta Con Prfv	94	10,00	\$	3.073,11	\$	0,00	\$	0,00	\$	5.838,91	19,00	\$	30.731,10
78	CYF_CCE122	Z5-	M Colocar Cielo Raso	Blanco	ZZ	15,00	\$	11.525,21	\$	0,00	\$	0,00	\$	32.846,85	19,00	\$	172.878,15
79	CYF_CCE1034	Z5-	Reductor En Pvc	De 1 1/2 A 1 1/4	94	15,00	\$	701,68	\$	0,00	\$	0,00	\$	1.999,79	19,00	\$	10.525,20
80	CYF_CCE1035	Z5-	Reductor En Pvc	De 1 1/4 A 1	94	15,00	\$	454,62	\$	0,00	\$	0,00	\$	1.295,67	19,00	\$	6.819,30
81	CYF_CCE1036	Z5-	Reductor En Pvc	De 1 A 3/4	94	14,00	\$	236,13	\$	0,00	\$	0,00	\$	628,11	19,00	\$	3.305,82
82	CYF_CCE1037	Z5-	Reductor En Pvc	De 2 A 1 1/2	94	15,00	\$	1.075,63	\$	0,00	\$	0,00	\$	3.065,55	19,00	\$	16.134,45
83	CYF_CCE1038	Z5-	Reductor En Pvc	De 3 A 2	94	15,00	\$	1.075,63	\$	0,00	\$	0,00	\$	3.065,55	19,00	\$	16.134,45
84	CYF_CCE1039	Z5-	Reductor En Pvc	De 3/4 A 1/2	94	10,00	\$	3.872,27	\$	0,00	\$	0,00	\$	7.357,31	19,00	\$	38.722,70
85	CYF_CCE1040	Z5-	Reductor En Pvc	De 4 A 3	94	10,00	\$	6.147,06	\$	0,00	\$	0,00	\$	11.679,41	19,00	\$	61.470,60
86	CYF_CCE1041	Z5-	Registro De Bola	Pvc 2 1/2	94	10,00	\$	6.147,06	\$	0,00	\$	0,00	\$	11.679,41	19,00	\$	61.470,60
87	CYF_CCE1042	Z5-	Registro De Bola	Pvc 2	94	10,00	\$	4.302,52	\$	0,00	\$	0,00	\$	8.174,79	19,00	\$	43.025,20
88	CYF_CCE1043	Z5-	Registro De Bola	Pvc 3	94	12,00	\$	12.293,28	\$	0,00	\$	0,00	\$	28.028,68	19,00	\$	147.519,36
89	CYF_CCE1049	Z5-	Regilla Plastica	Para Sifon De 2	ZZ	21,00	\$	768,07	\$	0,00	\$	0,00	\$	3.064,60	19,00	\$	16.129,47
90	CYF_CCE1050	Z5-	Regilla Plastica	Para Sifon De 3	94	12,00	\$	1.229,41	\$	0,00	\$	0,00	\$	2.803,05	19,00	\$	14.752,92
91	CYF_CCE1095	Z5-	Sifon Tipo P	De Pvc Para Lavaplatos	94	5,00	\$	2.766,39	\$	0,00	\$	0,00	\$	2.628,07	19,00	\$	13.831,95
92	CYF_CCE1100	Z5-	T De Presion En Pvc	De 1 1/2	94	5,00	\$	1.813,45	\$	0,00	\$	0,00	\$	1.722,78	19,00	\$	9.067,25
93	CYF_CCE1101	Z5-	T De Presion En Pvc	De 1	94	5,00	\$	537,82	\$	0,00	\$	0,00	\$	510,93	19,00	\$	2.689,10
94	CYF_CCE1102	Z5-	T De Presion En Pvc	De 1/2	94	5,00	\$	163,03	\$	0,00	\$	0,00	\$	154,88	19,00	\$	815,15
95	CYF_CCE1103	Z5-	T De Presion En Pvc	De 2	94	5,00	\$	1.444,54	\$	0,00	\$	0,00	\$	1.372,31	19,00	\$	7.222,70
96	CYF_CCE1104	Z5-	T De Presion En Pvc	De 3	94	5,00	\$	5.531,93	\$	0,00	\$	0,00	\$	5.255,33	19,00	\$	27.659,65
97	CYF_CCE1115	Z5-	Tapon 3 - Union	Platino Pvc Clase 200 Presion	94	12,00	\$	537,82	\$	0,00	\$	0,00	\$	1.226,23	19,00	\$	6.453,84
98	CYF_CCE1402	Z5-	Potable, De Diametro	1 X 6 Metros Tuberia En Pvc Para Agua	94	3,00	\$	11.986,55	\$	0,00	\$	0,00	\$	6.832,33	19,00	\$	35.959,65
99	CYF_CCE1406	Z5-	Potable, De Diametro	3 X 6 Metros Tuberia En Pvc Para Agua	94	10,00	\$	21.667,23	\$	0,00	\$	0,00	\$	41.167,74	19,00	\$	216.672,30
100	CYF_CCE257	Z5-	Bulto Yeso Blanco	Bulto X 25Kg	94	50,00	\$	20.747,90	\$	0,00	\$	0,00	\$	197.105,05	19,00	\$	1.037.395,00
101	CYF_CCE335	Z5-	Cemento Blanco	40Kg - (De Uso General Para Construcción)	94	20,00	\$	49.789,92	\$	0,00	\$	0,00	\$	189.201,70	19,00	\$	995.798,40
102	CYF_CCE339	Z5-	Cemento Gris	50Kg - (De Uso General Para Construcción)	94	100,00	\$	30.428,57	\$	0,00	\$	0,00	\$	578.142,83	19,00	\$	3.042.857,00
103	CYF_CCE683	Z5-	Ladrillo Bocadillo	Hueco Vert 25X12X6Cm - (Para Construcción, Color Naranja)	ZZ	8.560,00	\$	1.110,00	\$	0,00	\$	0,00	\$	0,00	0,00	\$	9.501.600,00
104	Z5-cyf_cce724	Z5-	Lija De Agua - Grano	# 100	94	5,00	\$	691,60	\$	0,00	\$	0,00	\$	657,02	19,00	\$	3.458,00
105	CYF_CCE725	Z5-	Lija De Agua - Grano	# 120	94	5,00	\$	691,60	\$	0,00	\$	0,00	\$	657,02	19,00	\$	3.458,00
106	Z5-cyf_cce726	Z5-	Lija De Agua - Grano	# 150	94	5,00	\$	691,60	\$	0,00	\$	0,00	\$	657,02	19,00	\$	3.458,00
107	CYF_CCE727	Z5-	Lija De Agua - Grano	# 220	ZZ	5,00	\$	691,60	\$	0,00	\$	0,00	\$	657,02	19,00	\$	3.458,00
108	CYF_CCE728	Z5-	Lija De Agua - Grano	# 240	ZZ	5,00	\$	691,60	\$	0,00	\$	0,00	\$	657,02	19,00	\$	3.458,00

110	Z5- CyF_CCE730	Lija De Agua - Grano #320	ZZ	5,00	\$ 691,60	\$ 0,00	\$ 0,00	\$ 657,02	19.00	\$ 3.458,00
111	Z5- CyF_CCE731	Lija De Agua - Grano #360	ZZ	5,00	\$ 691,60	\$ 0,00	\$ 0,00	\$ 657,02	19.00	\$ 3.458,00
112	Z5- CyF_CCE732	Lija De Agua - Grano #400	ZZ	5,00	\$ 691,60	\$ 0,00	\$ 0,00	\$ 657,02	19.00	\$ 3.458,00
113	Z5- CyF_CCE733	Lija De Agua - Grano #60	94	5,00	\$ 691,60	\$ 0,00	\$ 0,00	\$ 657,02	19.00	\$ 3.458,00
114	Z5- CyF_CCE734	Lija De Agua - Grano #600	ZZ	5,00	\$ 691,60	\$ 0,00	\$ 0,00	\$ 657,02	19.00	\$ 3.458,00
115	Z5- CyF_CCE735	Lija De Agua - Grano #80	94	5,00	\$ 691,60	\$ 0,00	\$ 0,00	\$ 657,02	19.00	\$ 3.458,00
116	Z5- CyF_CCE736	Lija De Agua N°800 Pliego	ZZ	5,00	\$ 691,60	\$ 0,00	\$ 0,00	\$ 657,02	19.00	\$ 3.458,00
117	Z5- CyF_CCE737	Lija De Agua No 180 (23Cm X 28Cm)	ZZ	5,00	\$ 691,60	\$ 0,00	\$ 0,00	\$ 657,02	19.00	\$ 3.458,00
118	Z5- CyF_CCE738	Lija De Tela No 120 De 6 De Ancho Pliego	ZZ	5,00	\$ 2.765,55	\$ 0,00	\$ 0,00	\$ 2.627,27	19.00	\$ 13.827,75
119	Z5- CyF_CCE739	Lija De Tela N° 120, De 5 Pliego	ZZ	5,00	\$ 2.765,55	\$ 0,00	\$ 0,00	\$ 2.627,27	19.00	\$ 13.827,75
120	Z5- CyF_CCE740	Lija En Pliegos , Cola Sobre Cola, Granito, K, Fino(60,80) (100,120,150)	ZZ	5,00	\$ 691,60	\$ 0,00	\$ 0,00	\$ 657,02	19.00	\$ 3.458,00
121	Z5- CyF_CCE741	Lija En Seco - Grano #1500 Pliego	ZZ	5,00	\$ 691,60	\$ 0,00	\$ 0,00	\$ 657,02	19.00	\$ 3.458,00
122	Z5- CyF_CCE742	Lija N° 80 , Tipo Velcro Para Pulidora Tamaño 4,5	94	5,00	\$ 2.074,79	\$ 0,00	\$ 0,00	\$ 1.971,05	19.00	\$ 10.373,95
123	Z5- CyF_CCE743	Lija No. 160 Pliego	ZZ	5,00	\$ 691,60	\$ 0,00	\$ 0,00	\$ 657,02	19.00	\$ 3.458,00
124	Z5- CyF_CCE744	Lija No. 180 x rollo de 100 mts	ZZ	5,00	\$ 82.979,83	\$ 0,00	\$ 0,00	\$ 78.830,84	19.00	\$ 414.899,15
125	Z5- CyF_CCE745	Lija No. 60 Pliego	ZZ	5,00	\$ 691,60	\$ 0,00	\$ 0,00	\$ 657,02	19.00	\$ 3.458,00
126	Z5- CyF_CCE746	Lija Para Velcro 5 #150 Pulidora Roto-Orbital	ZZ	5,00	\$ 3.227,73	\$ 0,00	\$ 0,00	\$ 3.066,34	19.00	\$ 16.138,65
127	Z5- CyF_CCE747	Lija Roja No. 100. Pliego	ZZ	5,00	\$ 691,60	\$ 0,00	\$ 0,00	\$ 657,02	19.00	\$ 3.458,00
128	z5-cyf_cce223	Brocha 3	94	30,00	\$ 2.720,17	\$ 0,00	\$ 0,00	\$ 15.504,97	19.00	\$ 81.605,10
129	z5-cyf_cce224	Brocha 4	94	30,00	\$ 1.797,48	\$ 0,00	\$ 0,00	\$ 10.245,64	19.00	\$ 53.924,40
130	Z5- CYF_CCE1067	Rodillo Profesional Felpa Acrilica De 3, Para Pintura En Cualquier Superficie, A Base De Agua	94	60,00	\$ 4.610,92	\$ 0,00	\$ 0,00	\$ 52.564,49	19.00	\$ 276.655,20
131	Z5-CyF_CCE52	Alambre Acero Electro Galvanizado Calibre 12 Por 25 Kilos	ZZ	2,00	\$ 61.467,23	\$ 0,00	\$ 0,00	\$ 23.357,55	19.00	\$ 122.934,46
132	Z5-CyF_CCE99	Bisagra 3X3	94	50,00	\$ 645,38	\$ 0,00	\$ 0,00	\$ 6.131,11	19.00	\$ 32.269,00
133	Z5- CyF_CCE116	Bisagra Tipo Tipo Plano 1 1/2	ZZ	40,00	\$ 2.996,64	\$ 0,00	\$ 0,00	\$ 22.774,46	19.00	\$ 119.865,60
134	Z5- CyF_CCE324	Candados;Candado Anticizalla 90Mm - (Cajas De Seguridad En Acero Endurecido De 6Cm)	ZZ	20,00	\$ 36.879,83	\$ 0,00	\$ 0,00	\$ 140.143,35	19.00	\$ 737.596,60
135	Z5- CyF_CCE347	Cerradura Alcoba De Manija Cromada	94	100,00	\$ 20.285,71	\$ 0,00	\$ 0,00	\$ 385.428,49	19.00	\$ 2.028.571,00
136	Z5- CyF_CCE360	Cerradura De Mueble Metalica 1560.	94	70,00	\$ 1.997,48	\$ 0,00	\$ 0,00	\$ 26.566,48	19.00	\$ 139.823,60
137	Z5- CyF_CCE361	Cerradura De Seguridad (Llave - Llave)	94	100,00	\$ 3.534,45	\$ 0,00	\$ 0,00	\$ 67.154,55	19.00	\$ 353.445,00
138	Z5- CyF_CCE367	Cerradura Tipo Pera Madera Para Alcoba	94	100,00	\$ 1.997,48	\$ 0,00	\$ 0,00	\$ 37.952,12	19.00	\$ 199.748,00
139	Z5- CyF_CCE447	Clavo De Acero Liso De 1 1/2 Caja X 500 Gr	ZZ	4,00	\$ 1.782,35	\$ 0,00	\$ 0,00	\$ 1.354,59	19.00	\$ 7.129,40
140	Z5- CyF_CCE448	Clavo De Acero Liso De 1 Caja X 500 Gr	94	4,00	\$ 1.782,35	\$ 0,00	\$ 0,00	\$ 1.354,59	19.00	\$ 7.129,40
141	Z5- CyF_CCE449	Clavo De Acero Liso De 2 1/2 Caja X 500 Gr	ZZ	4,00	\$ 1.782,35	\$ 0,00	\$ 0,00	\$ 1.354,59	19.00	\$ 7.129,40
142	Z5- CyF_CCE450	Clavo De Acero Liso De 2 Caja X 500 Gr	ZZ	4,00	\$ 1.782,35	\$ 0,00	\$ 0,00	\$ 1.354,59	19.00	\$ 7.129,40
143	Z5- CyF_CCE451	Clavo De Acero Vertical De 1 1/2 500 Gr	ZZ	4,00	\$ 1.782,35	\$ 0,00	\$ 0,00	\$ 1.354,59	19.00	\$ 7.129,40
144	Z5- CyF_CCE452	Clavo De Acero Vertical De 1 Caja X 500 Gr	ZZ	4,00	\$ 1.782,35	\$ 0,00	\$ 0,00	\$ 1.354,59	19.00	\$ 7.129,40
145	Z5- CyF_CCE453	Clavos Y Puntillas De Hierro O Acero; Puntilla De 1 X 500 Gms	ZZ	4,00	\$ 1.044,54	\$ 0,00	\$ 0,00	\$ 793,85	19.00	\$ 4.178,16
146	Z5- CyF_CCE454	Clavos Y Puntillas De Hierro O Acero; Puntilla De 1 Sin Cabeza 500 Gms	ZZ	4,00	\$ 1.044,54	\$ 0,00	\$ 0,00	\$ 793,85	19.00	\$ 4.178,16
147	Z5- CyF_CCE455	Clavos Y Puntillas De Hierro O Acero: Puntilla De 2	ZZ	4,00	\$ 1.044,54	\$ 0,00	\$ 0,00	\$ 793,85	19.00	\$ 4.178,16

148	Z5-	CYF_CCE456	Clavos Y Puntillas De Hierro O Acero; Puntilla En Acero X Libra	ZZ	4,00	\$	1.044,54	\$	0,00	\$	0,00	\$	793,85	19,00	\$	4.178,16
149	Z5-	CYF_CCE457	Clavos Y Puntillas De Hierro O Acero; Puntilla Redonda Con Cabeza Plana De 2 500 Gms	ZZ	4,00	\$	1.044,54	\$	0,00	\$	0,00	\$	793,85	19,00	\$	4.178,16
150	Z5-	CYF_CCE458	Clavos Y Puntillas De Hierro O Acero; Puntilla Redonda Sin Cabeza 2 Pulgadas Calibre 14 X 500 G	94	4,00	\$	1.044,54	\$	0,00	\$	0,00	\$	793,85	19,00	\$	4.178,16
151	Z5-	CYF_CCE589	espátula 2	94	10,00	\$	728,57	\$	0,00	\$	0,00	\$	1.384,28	19,00	\$	7.285,70
152	Z5-	CYF_CCE590	espátula 4	94	10,00	\$	921,85	\$	0,00	\$	0,00	\$	1.751,52	19,00	\$	9.218,50
153	Z5-	CYF_CCE801	Madera: Herramienta Para Uso Manual En La Construcción, Presentación: Unidad.	ZZ	6,00	\$	3.365,55	\$	0,00	\$	0,00	\$	3.836,73	19,00	\$	20.193,30
154	Z5-	CYF_CCE803	Palustre Mango De Madera De 5	ZZ	6,00	\$	2.305,88	\$	0,00	\$	0,00	\$	2.628,70	19,00	\$	13.835,28
155	Z5-	CYF_CCE974	Puntilla - De 11 Bwg * 6,35 Cm De Largo X 0,35 Cm De Diámetro Cabeza Puntilla En Acero.	ZZ	3,00	\$	1.536,97	\$	0,00	\$	0,00	\$	876,07	19,00	\$	4.610,91
156	Z5-	CYF_CCE975	Puntilla . Caja X 1 Libra	ZZ	3,00	\$	1.536,97	\$	0,00	\$	0,00	\$	876,07	19,00	\$	4.610,91
157	Z5-	CYF_CCE976	Puntilla 2 1/2 Pul: Redonda Con Cabeza Plana Gratificada 1/2 Pulgada	94	3,00	\$	1.536,97	\$	0,00	\$	0,00	\$	876,07	19,00	\$	4.610,91
158	Z5-	CYF_CCE977	Puntilla 2 Pulgada Construida En Acero, Con Cabeza Gratificada 2 Pulgada, Caja Libra	ZZ	3,00	\$	1.536,97	\$	0,00	\$	0,00	\$	876,07	19,00	\$	4.610,91
159	Z5-	CYF_CCE978	Puntilla 3 Pulgada Construida En Acero, Con Cabeza Gratificada 3 Pulgada, Caja Libra	ZZ	3,00	\$	1.536,97	\$	0,00	\$	0,00	\$	876,07	19,00	\$	4.610,91
160	Z5-	CYF_CCE979	Puntilla Acero 2. Caja X 1 Libra	ZZ	3,00	\$	1.536,97	\$	0,00	\$	0,00	\$	876,07	19,00	\$	4.610,91
161	Z5-	CYF_CCE980	Puntilla C/C 1 900 Gr	ZZ	3,00	\$	1.536,97	\$	0,00	\$	0,00	\$	876,07	19,00	\$	4.610,91
162	Z5-	CYF_CCE981	Puntilla C/C 1/2 500 Gr	ZZ	3,00	\$	1.536,97	\$	0,00	\$	0,00	\$	876,07	19,00	\$	4.610,91
163	Z5-	CYF_CCE982	Puntilla C/C 2 500 Gr	ZZ	3,00	\$	1.536,97	\$	0,00	\$	0,00	\$	876,07	19,00	\$	4.610,91
164	Z5-	CYF_CCE983	Puntilla C/C 3 500 Gr	ZZ	3,00	\$	1.536,97	\$	0,00	\$	0,00	\$	876,07	19,00	\$	4.610,91
165	Z5-	CYF_CCE984	Puntilla C/C 3. 1/2 500 Gr	ZZ	3,00	\$	1.536,97	\$	0,00	\$	0,00	\$	876,07	19,00	\$	4.610,91
166	Z5-	CYF_CCE985	Puntilla C/C 3/4 500 Gr	ZZ	3,00	\$	1.536,97	\$	0,00	\$	0,00	\$	876,07	19,00	\$	4.610,91
167	Z5-	CYF_CCE986	Puntilla C/C 4 500 Gr	ZZ	3,00	\$	1.536,97	\$	0,00	\$	0,00	\$	876,07	19,00	\$	4.610,91
168	Z5-	CYF_CCE987	Puntilla Con Cabeza 1/2 Pulgadas En Acero Lisa Caja Por 500 Gr	ZZ	3,00	\$	1.536,97	\$	0,00	\$	0,00	\$	876,07	19,00	\$	4.610,91
169	Z5-	CYF_CCE988	Puntilla Con Cabeza 1-1/2 Pulgadas En Acero Lisa Caja Por 500 Gr	ZZ	3,00	\$	1.536,97	\$	0,00	\$	0,00	\$	876,07	19,00	\$	4.610,91
170	Z5-	CYF_CCE989	Puntilla Con Cabeza 2 Pulgadas En Hierro Caja Por 500 Gr	ZZ	3,00	\$	1.536,97	\$	0,00	\$	0,00	\$	876,07	19,00	\$	4.610,91
171	Z5-	CYF_CCE990	Puntilla Con Cabeza 2 Pulgadas En Acero Lisa Caja Por 500 Gr	ZZ	3,00	\$	1.536,97	\$	0,00	\$	0,00	\$	876,07	19,00	\$	4.610,91
172	Z5-	CYF_CCE991	Puntilla Con Cabeza 2 Pulgadas En Hierro Caja Por 500 Gr	ZZ	3,00	\$	1.536,97	\$	0,00	\$	0,00	\$	876,07	19,00	\$	4.610,91
173	Z5-	CYF_CCE992	Puntilla Con Cabeza 2-1/2 Pulgadas En Acero Caja Por 500 Gr	ZZ	3,00	\$	1.536,97	\$	0,00	\$	0,00	\$	876,07	19,00	\$	4.610,91
174	Z5-	CYF_CCE993	Puntilla Con Cabeza Gr 2 1/2 Caja X 500	ZZ	3,00	\$	1.536,97	\$	0,00	\$	0,00	\$	876,07	19,00	\$	4.610,91
175	Z5-	CYF_CCE994	Puntilla Con Cabeza Plana Gratificada 1 1/2 Pulgadas Libra	ZZ	3,00	\$	1.536,97	\$	0,00	\$	0,00	\$	876,07	19,00	\$	4.610,91
176	Z5-	CYF_CCE995	Puntilla De 1 Acerada Con Cabeza X Libra	ZZ	3,00	\$	1.536,97	\$	0,00	\$	0,00	\$	876,07	19,00	\$	4.610,91
177	Z5-	CYF_CCE995	Puntilla De 1 Sin Cabeza Cabeza X Libra	ZZ	3,00	\$	1.536,97	\$	0,00	\$	0,00	\$	876,07	19,00	\$	4.610,91

178	Z5- CyF_CCE997	Puntilla De 3 Caja X 500	ZZ	3,00	\$ 1.536,97	\$ 0,00	\$ 0,00	\$ 876,07	19.00	\$ 4.610,91
179	Z5- CyF_CCE998	Puntilla De 5 Pulgadas. Caja X 1 Libra	ZZ	3,00	\$ 1.536,97	\$ 0,00	\$ 0,00	\$ 876,07	19.00	\$ 4.610,91
180	Z5- CyF_CCE999	Puntilla De Acero Estriada 1 X 500 Gr	ZZ	3,00	\$ 1.536,97	\$ 0,00	\$ 0,00	\$ 876,07	19.00	\$ 4.610,91
181	Z5- CyF_CCE1000	Puntilla En Acero 2	ZZ	3,00	\$ 1.536,97	\$ 0,00	\$ 0,00	\$ 876,07	19.00	\$ 4.610,91
182	Z5- CyF_CCE1001	Puntilla En Acero De 1 Caja X 500	ZZ	3,00	\$ 1.536,97	\$ 0,00	\$ 0,00	\$ 876,07	19.00	\$ 4.610,91
183	Z5- CyF_CCE1044	Rejilla Metálica Para Sifon De 2	94	5,00	\$ 2.766,39	\$ 0,00	\$ 0,00	\$ 2.628,07	19.00	\$ 13.831,95
184	Z5- CyF_CCE1045	Rejilla Metálica Para Sifon De 3	ZZ	5,00	\$ 2.766,39	\$ 0,00	\$ 0,00	\$ 2.628,07	19.00	\$ 13.831,95
185	Z5- CyF_CCE1236	Tornillo 1/2 X 4.1/2 C/Tuerca	ZZ	2,00	\$ 537,82	\$ 0,00	\$ 0,00	\$ 204,37	19.00	\$ 1.075,64
186	Z5- CyF_CCE1237	Tornillo 1/4 X 2 C/Tuerca	ZZ	2,00	\$ 107,56	\$ 0,00	\$ 0,00	\$ 40,87	19.00	\$ 215,12
187	Z5- CyF_CCE1238	Tornillo 1/4X1 G5	ZZ	2,00	\$ 53,78	\$ 0,00	\$ 0,00	\$ 20,44	19.00	\$ 107,56
188	Z5- CyF_CCE1239	Tornillo 3/8	ZZ	2,00	\$ 68,91	\$ 0,00	\$ 0,00	\$ 26,19	19.00	\$ 137,82
189	Z5- CyF_CCE1240	Tornillo 3/8 X 1 1/2 Astm A -325 Roscado Cabeza Redonda Incluye Tuerca Y Arandela	ZZ	2,00	\$ 122,69	\$ 0,00	\$ 0,00	\$ 46,62	19.00	\$ 245,38
190	Z5- CyF_CCE1241	Tornillo 3/8 X 2.1/2 Tuerca Y Arand	ZZ	2,00	\$ 230,25	\$ 0,00	\$ 0,00	\$ 87,50	19.00	\$ 460,50
191	Z5- CyF_CCE1242	Tornillo 5/16X1 G5	ZZ	2,00	\$ 445,38	\$ 0,00	\$ 0,00	\$ 169,24	19.00	\$ 890,76
192	Z5- CyF_CCE1243	Tornillo 8 * 1 X 100	ZZ	2,00	\$ 100,00	\$ 0,00	\$ 0,00	\$ 38,00	19.00	\$ 200,00
193	Z5- CyF_CCE1244	Tornillo Aglomerado Negro De 3	ZZ	2,00	\$ 306,72	\$ 0,00	\$ 0,00	\$ 116,55	19.00	\$ 613,44
194	Z5- CyF_CCE1245	Tornillo Aglomerado Negro De 3/4	94	2,00	\$ 61,34	\$ 0,00	\$ 0,00	\$ 23,31	19.00	\$ 122,68
195	Z5- CyF_CCE1246	Tornillo Aglomerado Unión De Estructuras De *2 Caja Por 500 Gr	ZZ	2,00	\$ 7.683,19	\$ 0,00	\$ 0,00	\$ 2.919,61	19.00	\$ 15.366,38
196	Z5- CyF_CCE1247	Tornillo Aglomerado Unión De Estructuras De *3/4 Caja Por 500 Gr	ZZ	2,00	\$ 5.378,15	\$ 0,00	\$ 0,00	\$ 2.043,70	19.00	\$ 10.756,30
197	Z5- CyF_CCE1248	Tornillo Auto Perforante 1 1/2 - Presentación Por Unidades.	94	2,00	\$ 27,73	\$ 0,00	\$ 0,00	\$ 10,54	19.00	\$ 55,46
198	Z5- CyF_CCE1249	Tornillo Auto Perforante De 1	94	2,00	\$ 22,69	\$ 0,00	\$ 0,00	\$ 8,62	19.00	\$ 45,38
199	Z5- CyF_CCE1250	Tornillo Auto Perforante De 1 1/2	94	2,00	\$ 27,73	\$ 0,00	\$ 0,00	\$ 10,54	19.00	\$ 55,46
200	Z5- CyF_CCE1251	Tornillo Auto Pfonarante 1 1/2 No8	94	2,00	\$ 68,91	\$ 0,00	\$ 0,00	\$ 26,19	19.00	\$ 137,82
201	Z5- CyF_CCE1252	Tornillo Auto Pfonarante 1 No 8	94	2,00	\$ 46,22	\$ 0,00	\$ 0,00	\$ 17,56	19.00	\$ 92,44
202	Z5- CyF_CCE1253	Tornillo Auto Pfonarante 2 No8	94	2,00	\$ 84,03	\$ 0,00	\$ 0,00	\$ 31,93	19.00	\$ 168,06
203	Z5- CyF_CCE1254	Tornillo Auto Pfonarante 3 No8	ZZ	2,00	\$ 137,82	\$ 0,00	\$ 0,00	\$ 52,37	19.00	\$ 275,64
204	Z5- CyF_CCE1255	Tornillo Auto Pfonarante 3/4 No 8	ZZ	2,00	\$ 39,50	\$ 0,00	\$ 0,00	\$ 15,01	19.00	\$ 79,00
205	Z5- CyF_CCE1256	Tornillo Auto Roscantes De 1 - Presentación Por Unidades.	94	2,00	\$ 22,69	\$ 0,00	\$ 0,00	\$ 8,62	19.00	\$ 45,38
206	Z5- CyF_CCE1257	Tornillo Auto perforante .Diam. 3/4.	ZZ	2,00	\$ 15,13	\$ 0,00	\$ 0,00	\$ 5,75	19.00	\$ 30,26
207	z5-cyf_cce1258	Tornillo Auto perforante 1 Con Cabeza De Lenteja X 100	94	2,00	\$ 230,25	\$ 0,00	\$ 0,00	\$ 87,50	19.00	\$ 460,50
208	z5-cyf_cce1259	Tornillo Auto perforante 1/2 Con Cabeza De Lenteja	94	2,00	\$ 21,01	\$ 0,00	\$ 0,00	\$ 7,98	19.00	\$ 42,02
209	Z5- CyF_CCE1260	Tornillo Auto perforante Con Golilla De 12X1 1/2. Arar	ZZ	2,00	\$ 1.383,19	\$ 0,00	\$ 0,00	\$ 525,61	19.00	\$ 2.766,38
210	Z5- CyF_CCE1261	Tornillo Auto perforante Para Cubierta Con Arandela De 1 X 1/2 Para Instalacion De Teja	ZZ	2,00	\$ 230,25	\$ 0,00	\$ 0,00	\$ 87,50	19.00	\$ 460,50
211	z5-cyf_cce1262	Tornillo Auto perforante Yeso 6 X1	94	2,00	\$ 11,76	\$ 0,00	\$ 0,00	\$ 4,47	19.00	\$ 23,52
212	Z5- CyF_CCE1263	Tornillo Auto perforante.Diam. 2 1/2.	ZZ	2,00	\$ 68,91	\$ 0,00	\$ 0,00	\$ 26,19	19.00	\$ 137,82

214	Z5- CYF-CCE1679	Varilla Coarrugada En Acero Al Carbono De 1/2 De 6 Metros De Larga	94	120,00	\$	24.894,96	0,00	\$	0,00	\$	567.605,09	19,00		\$	2.987.395,20
215	Z5- CYF-CCE798	Palas Modelo 172 Mango En D, Punta Redonda	94	3,00	\$	16.580,00	0,00	\$	0,00	\$	2.487,00	5,00		\$	49.740,00
216	Z5- CYF-CCE124	Bombillo 15 W Ahorrador Led	94	200,00	\$	1.843,70	0,00	\$	0,00	\$	70.060,60	19,00		\$	368.740,00
217	Z5- CYF-CCE191	Breaker Eléctrico Industriales De 20 Amperios Unid. Presentación: Unid.	94	70,00	\$	5.071,43	0,00	\$	0,00	\$	67.450,02	19,00		\$	355.000,10
218	Z5- CYF-CCE192	Breaker Industriales De 30 Amperios	94	70,00	\$	5.071,43	0,00	\$	0,00	\$	67.450,02	19,00		\$	355.000,10
219	Z5- CYF-CCE1234	Toma Corriente Pvc De 15 Presentación Por Unidades.	94	50,00	\$	3.227,73	0,00	\$	0,00	\$	30.663,44	19,00		\$	161.386,50
220	ESU-01	Cable 7 Hilos #10 Rollo X 100 Metros ROJO	ZZ	2,00	\$	70.666,39	0,00	\$	0,00	\$	26.853,23	19,00		\$	141.332,78
221	ESU-02	Cable 7 Hilos #10 Rollo X 100 Metros NEGRO	ZZ	2,00	\$	65.332,77	0,00	\$	0,00	\$	24.826,45	19,00		\$	130.665,54
222	ESU-03	Cable 7 Hilos #10 Rollo X 100 Metros VERDE	ZZ	2,00	\$	70.666,39	0,00	\$	0,00	\$	26.853,23	19,00		\$	141.332,78
223	ESU-04	Cable 7 Hilos #10 Rollo X 100 Metros AZUL	ZZ	2,00	\$	65.332,77	0,00	\$	0,00	\$	24.826,45	19,00		\$	130.665,54
224	ESU-05	Cable 7 Hilos #10 Rollo X 100 Metros AMARILLO	ZZ	2,00	\$	70.666,39	0,00	\$	0,00	\$	26.853,23	19,00		\$	141.332,78
225	ESU-06	Cable 7 Hilos #10 Rollo X 100 Metros BLANCO	ZZ	2,00	\$	70.666,39	0,00	\$	0,00	\$	26.853,23	19,00		\$	141.332,78
226	ESU-07	Cable Duplex Eléctrico Blanco 2 X 10 Rollo 100 Metros	ZZ	2,00	\$	37.815,13	0,00	\$	0,00	\$	14.369,75	19,00		\$	75.630,26
227	ESU-08	Interruptor triple color blanco en PVC y plástico 2 agujeros	ZZ	70,00	\$	5.138,66	0,00	\$	0,00	\$	68.344,18	19,00		\$	359.706,20
228	ESU-09	Tomacorriente Doble tipo Americano para Atomillar de 20 Amperios	ZZ	50,00	\$	2.142,02	0,00	\$	0,00	\$	20.349,19	19,00		\$	107.101,00
229	ESU-10	clavija (hembra) Polo a Tierra -Tomacorriente aéreo Para Cable 15a 125v	ZZ	100,00	\$	1.583,19	0,00	\$	0,00	\$	30.080,61	19,00		\$	158.319,00
230	ESU-11	clavija (Macho) cable 15a 125v	ZZ	100,00	\$	1.727,73	0,00	\$	0,00	\$	32.826,87	19,00		\$	172.773,00
231	ESU-12	Tester Eléctrico de 100V - 500V	ZZ	2,00	\$	3.652,94	0,00	\$	0,00	\$	1.388,12	19,00		\$	7.305,88
232	ESU-13	Detector de Voltaje No Contacto 1000V, amperaje 10A	ZZ	2,00	\$	8.612,61	0,00	\$	0,00	\$	3.272,79	19,00		\$	17.225,22
233	ESU-14	multímetro Digital rango manual uso eléctrico con medición de Voltaje AC/DC	ZZ	2,00	\$	9.066,39	0,00	\$	0,00	\$	3.445,23	19,00		\$	18.132,78
234	ESU-15	Fotocelda Con Base 110/220V 1000W Frecuencia 50/60hz	ZZ	50,00	\$	4.572,27	0,00	\$	0,00	\$	43.436,57	19,00		\$	228.613,50
235	ESU-16	Panel LED cuadrado 60X60 Luz Blanca fra 40W 100-240V color blanco de incrustar - UN	ZZ	260,00	\$	28.800,00	0,00	\$	0,00	\$	1.422.720,00	19,00		\$	7.488.000,00
236	ESU-17	Panel LED redondo Luz Blanca fra 12W 100-240V De Incrustar/ Panel empotrado color blanco - UN	ZZ	150,00	\$	2.332,77	0,00	\$	0,00	\$	66.483,95	19,00		\$	349.915,50
237	ESU-18	Panel LED redondo Luz Blanca fra 18W 100-240V De Incrustar/ Panel empotrado color blanco - UN	ZZ	150,00	\$	5.513,45	0,00	\$	0,00	\$	157.133,33	19,00		\$	827.017,50
238	ESU-19	Panel LED redondo Luz Blanca fra 24W 100-240V De Incrustar/ Panel empotrado color blanco - UN	ZZ	150,00	\$	3.024,37	0,00	\$	0,00	\$	86.194,55	19,00		\$	453.655,50
239	ESU-20	Panel LED redondo Luz Blanca fra 12W 100-240V De sobreponer color blanco - UN	ZZ	150,00	\$	2.350,42	0,00	\$	0,00	\$	66.986,97	19,00		\$	352.563,00
240	ESU-21	Panel LED rectangular 120X60 Luz Blanca fra 60W 100-240V color blanco - UN	ZZ	100,00	\$	17.962,18	0,00	\$	0,00	\$	341.281,42	19,00		\$	1.796.218,00
241	ESU-22	Panel LED rectangular 90X30 Luz Blanca fra 36W 100-240V color blanco - UN	ZZ	100,00	\$	10.351,26	0,00	\$	0,00	\$	196.673,94	19,00		\$	1.035.126,00

Referencias

Tipo de Documento Referencia
Aviso de Recibo

Número Referencia

Fecha Referencia

Notas Finales

15-01-02-001;127421;facturacionelectronica@esdeg.edu.co OC 127421 DANIEL RANGEL

Datos Totales

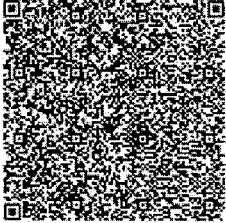

Documento validado por la DIAN 2024-05-14 14:54:43
Documento generado el: 2024-05-14 14:54:42
Generado por: Proveedor Tecnológico
Nit:830048145

MONEDA	COP
TASA DE CAMBIO	

Subtotal	112.182.277,73
Descuento detalle	0,00
Recargo detalle	0,00
Total Bruto Factura	112.182.277,73
IVA	19.488.145,77
INC	0,00
Bolsas	0,00
Otros impuestos	0,00
Total impuesto (=)	19.488.145,77
Total neto factura (=)	131.670.423,50
Descuento Global (-)	0,00
Recargo Global (+)	0,00
Total factura (=)	COP \$ \$ 131.670.423,50

Valores informativos

ANTICIPOS
Anticipos

RETENCIONES	
Rete fuente	0,00
Rete IVA	0,00
Rete ICA	0,00

Numero de Autorización: 18764049602688

Rango desde: 292

Rango hasta: 1000

Vigencia: 2024-05-28

< [Volver \(/User/SearchDocument\)](/User/SearchDocument)

Factura electrónica

Nota de crédito electrónica

DIAN

CUFE:

a8f2775c8aad7c6a7aa437523698edce3bfc7cd254fb99b09083f39473a051d38db2414268b202
a5bb9caafdc88303e

Factura electrónica

Serie: FEV

Folio: 800

Fecha de emisión de la factura Electrónica: 14-05-2024

[📄 Descargar PDF \(/Document/DownloadPDF?](#)

[trackId=a8f2775c8aad7c6a7aa437523698edce3bfc7cd254fb99b09083f39473a051d38db2414268b202a5bb9caafdc88303e">trackId=a8f2775c8aad7c6a7aa437523698edce3bfc7cd254fb99b09083f39473a051d38db2414268b202a5bb9caafdc88303e](#)

DATOS DEL EMISOR

NIT: 901539248

Nombre: UNION TEMPORAL SOLUCION FERRETERA PARA COLOMBIA

DATOS DEL RECEPTOR

NIT: 830002634

Nombre: ESCUELA SUPERIOR DE GUERRA "GENERAL RAFAEL REYES PRIETO"

TOTALES E IMPUESTOS

IVA: \$19,488,146

Total: \$131,670,424

ESTADO EN EL REGISTRO DE FACTURAS ELECTRÓNICAS



Factura
Electrónica

Legítimo Tenedor actual: UNION TEMPORAL SOLUCION FERRETERA PARA
COLOMBIA

Validaciones del documento

Nombre**Resultado**

Valida NIT

Notificación 

Valida NIT

Notificación **Eventos de la factura electrónica**

No tiene eventos asociados.

RE: FACTURA UNION TEMPORAL SOLUCION FERRETERA PARA COLOMBIA**PS. LUIS HERNANDO CORTES LEON** <luis.cortes@esdeg.edu.co>

Mié 15/05/2024 11:46

Para:CT. RAHIM GHRICELIO CUCUNUBA CUCUNUBA <rahim.cucunuba@esdeg.edu.co>

CC:MY. GERMAN ALBERTO GASCA ARIZA <german.gasca@esdeg.edu.co>

**De:** CT. RAHIM GHRICELIO CUCUNUBA CUCUNUBA <rahim.cucunuba@esdeg.edu.co>**Enviado:** miércoles, 15 de mayo de 2024 9:35 a. m.**Para:** PS. LUIS HERNANDO CORTES LEON <luis.cortes@esdeg.edu.co>**Asunto:** RE: FACTURA UNION TEMPORAL SOLUCION FERRETERA PARA COLOMBIA

Buen dia,

Por medio de la presente, se aprueba factura y nota credito correspondientes al proveedor para continuar con el proceso correspondiente.

Cordialmente,

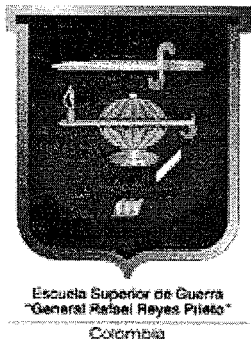

Rahim Ghricelio Cucunuba Cucunuba
Sección Servicios Técnicos
Correo: rahim.cucunuba@esdeg.edu.co
Telefono : (+57) 3174003809
www.esdegue.edu.co

Escuela Superior de Guerra "General Rafael Reyes Prieto", Bogotá D.C.,
Colombia

De: PS. LUIS HERNANDO CORTES LEON <luis.cortes@esdeg.edu.co>**Enviado:** miércoles, 15 de mayo de 2024 9:30**Para:** CT. RAHIM GHRICELIO CUCUNUBA CUCUNUBA <rahim.cucunuba@esdeg.edu.co>; PS. Maria Alejandra Orjuela Mendez <maria.orjuela@esdeg.edu.co>; PS. EDWIN JEFFERSON ALARCON SILVA <edwin.alarcon@esdeg.edu.co>**Cc:** MY. GERMAN ALBERTO GASCA ARIZA <german.gasca@esdeg.edu.co>; PD1. ADRIANA LUCIA CARDENAS SUAREZ

16/5/24, 15:42

Correo: CT. RAHIM GHRICELIO CUCUNUBA CUCUNUBA - Outlook

<adriana1.cardenas@esdeg.edu.co>; PS. Maria Angelica Vergara Duque <angelica.vergara@esdeg.edu.co>; PS. Daniel Martinez Caro <daniel.martinez@esdeg.edu.co>

Asunto: FACTURA UNION TEMPORAL SOLUCION FERRETERA PARA COLOMBIA

Buen día,

Remito Factura cargada en SIIF NACIÓN de UNION TEMPORAL SOLUCION FERRETERA PARA COLOMBIA solicito de su colaboración realizando su respectiva validación y por este medio informar si se aprueba o rechaza.

Quedo atento

ACTA DE INICIO DE LA ORDEN DE COMPRA 127421

Lugar y Fecha: Bogotá D.C, 17 de Abril del 2024

Intervienen CT. RAHIM GHRICELIO CUCUNUBA CUCUNUBA
Supervisor del Contrato

DANIEL AUGUSTO TARAZONA PEDRAZA
Representante Legal de UT SOLUCIÓN FERRETERA PARA COLOMBIA

Asunto: Acta Inicio Orden de Compra 127421

Entre los suscritos a saber: Capitán RAHIM GHRICELIO CUCUNUBA CUCUNUBA, mayor de edad Jefe de la Sección Servicios Técnicos de Escuela Superior de Guerra "General Rafael Reyes Prieto", identificado con la cédula de ciudadanía No. 1.118.544.612 y nombrado supervisor de la orden de compra 127421, Quien ejercerá las facultades establecidas en Resolución No. Resolución No. 4130 del 16 de junio de 2022, contentiva del Manual de Contratación del Ministerio de Defensa Nacional o normas que la modifiquen o adicione y/o procedimiento de supervisores de contratos, estipulado por el Sistema de Gestión de Calidad de la ESDEG. nombrado mediante Resolución No. 10 del del 2024 "POR MEDIO DE LA CUAL SE NOMBRA UN GERENTE DE PROYECTO, INTEGRANTES COMITÉ ESTRUCTURADOR-EVALUADOR, COMITÉ DE ADQUISICIONES Y SUPERVISOR PARA EL PROCESO CUYO OBJETO ES: "EL SUMINISTRO DE MATERIALES DE CONSTRUCCIÓN Y ELEMENTOS DE FERRETERÍA A PRECIOS UNITARIOS FIJOS CON DESTINO A LA ESCUELA SUPERIOR DE GUERRA "GENERAL RAFAEL REYES PRIETO", MEDIANTE LA ADHESIÓN AL ACUERDO MARCO DE PRECIOS CCE-255-AMP-2021 A TRAVÉS DE OPERACIÓN SECUNDARIA – ORDEN DE COMPRA"" y por la otra, el señor , el señor DANIEL AUGUSTO TARAZONA PEDRAZA, mayor de edad, identificado con cédula de ciudadanía No. 1.098.731.594, quien actúa en su calidad de Representante Legal de UNIÓN TEMPORAL SOLUCIÓN FERRETERA PARA COLOMBIA, quien para efectos del presente documento se denominará EL CONTRATISTA, por medio del presente documento dejamos constancia del INICIO del término de ejecución de la Orden de Compra, así:

I. DATOS GENERALES

CONTRATO No	ORDEN DE COMPRA 127421
TIPO DE PROCESO	Selección Abreviada- Acuerdos Marco de Precio
CDP (Certificado de Disponibilidad Presupuestal) No.	14124 CON FECHA: 27/03/2024 VALOR \$(\$ 274.998.210,23)
RP (Registro Presupuestal) No.	30924 CON FECHA: 16/04/2024 VALOR \$(\$ 274.998.210,23)
RUBRO PRESUPUESTAL	A-02-02-01-001-005 - PIEDRA, ARENA Y ARCILLA A-02-02-01-003-001 - PRODUCTOS DE MADERA, CORCHO, CESTERÍA Y ESPARTERÍA A-02-02-01-003-003 - PRODUCTOS DE HORNOS DE COQUE; PRODUCTOS DE REFINACIÓN DE PETRÓLEO Y COMBUSTIBLE NUCLEAR A-02-02-01-003-005 -OTROS PRODUCTOS QUÍMICOS; FIBRAS ARTIFICIALES (O FIBRAS INDUSTRIALES HECHAS POR EL HOMBRE)

	A-02-02-01-003-006 - PRODUCTOS DE CAUCHO Y PLÁSTICO A-02-02-01-003-007 - VIDRIO Y PRODUCTOS DE VIDRIO Y OTROS PRODUCTOS NO METÁLICOS N.C.P. A-02-02-01-003-008 - OTROS BIENES TRANSPORTABLES N.C.P. A-02-02-01-004-002 - PRODUCTOS METÁLICOS ELABORADOS (EXCEPTO MAQUINARIA Y EQUIPO) A-02-02-01-004-003 - MAQUINARIA PARA USO GENERAL A-02-02-01-004-006 - MAQUINARIA Y APARATOS ELÉCTRICOS				
RECURSO	10				
TIPO DE CONTRATO	ORDEN DE COMPRA				
OBJETO	EL SUMINISTRO DE MATERIALES DE CONSTRUCCIÓN Y ELEMENTOS DE FERRETERÍA A PRECIOS UNITARIOS FIJOS CON DESTINO A LA ESCUELA SUPERIOR DE GUERRA "GENERAL RAFAEL REYES PRIETO"				
FECHA DE SUSCRIPCIÓN	16/04/2024				
FECHA DE INICIO	17/04/2024				
FECHA DE TERMINACIÓN	30/11/2024				
VALOR INICIAL (INCLUIDO IVA)	DOSCIENTOS SETENTA Y CUATRO MILLONES NOVECIENTOS NOVENTA Y OCHO MIL DOSCIENTOS DIEZ PESOS CON VEINTITRÉS CENTAVOS M/CTE (\$ 274.998.210,23)				
MODIFICATORIO - ADICION-REDUCCION (SI APLICA)	TIPO DE MODIFICATORIO	MODIFICATORIO No.	FECHA	CLAUSULA MODIFICADA No.	RESUMEN DEL MODIFICATORIO
	ADICIÓN	N/A	N/A	N/A	N/A
	REDUCCION	N/A	N/A	N/A	N/A
VALOR FINAL (INICIAL + ADICION)	DOSCIENTOS SETENTA Y CUATRO MILLONES NOVECIENTOS NOVENTA Y OCHO MIL DOSCIENTOS DIEZ PESOS CON VEINTITRÉS CENTAVOS M/CTE (\$ 274.998.210,23)				
FORMA Y CONDICIONES DE PAGO	<p>La forma de pago será la conforme lo dispone la Cláusula 10 "Facturación y Pago" establecida en la Minuta del Acuerdo Marco de Precios COMPRAVENTA Y/O SUMINISTRO DE MATERIALES DE CONSTRUCCIÓN Y FERRETERÍA No. CCE-255-AMP-2021.</p> <p>Que teniendo en cuenta la necesidad de la ESDEG, de realizar la emisión de la orden de compra mediante la modalidad contrato de suministro (bolsa de recurso), el supervisor del contrato en el acta de inicio acordará con el proveedor la forma como se realizará los pagos parciales y proporcionales a los que haya lugar. El proveedor deberá presentar con cada entrega la factura correspondiente</p> <p>Cuando suceda lo anterior, se pactará el porcentaje correspondiente a la Orden de Compra contra el recibo de la cantidad de Materiales de Construcción y Ferretería estipulada.</p> <p>NOTA: No obstante, se deberá tener en cuenta lo establecido para el procedimiento de Facturación Electrónica establecido por la ESDEG, en los siguientes términos:</p>				

El contratista deberá tener en cuenta que deberá enviar la facturación electrónica debidamente validada por la DIAN, conforme a lo estipulado en el Decreto 358 del 05 de marzo de 2020, la resolución 000042 del 05 de mayo de 2020 y la Directiva Presidencial No. 9 de 2020 y la Resolución 042 del 05 de mayo de 2020, al correo siifnacion.facturaelectronica@minhacienda.gov.co, y cumplir con los lineamientos de elaboración de la facturación emitidos por SIIF Nación para la recepción de facturación electrónica, así:

Recepción centralizada por parte de la entidad PGN: Es responsabilidad del Proveedor o Contratista (Emisor FE, ND, NC) registrar en la factura, según sea el caso, los siguientes datos en los campos solicitados:

Por regla general se debe diligenciar en la sección de la factura Notas u Observaciones, entre \$\$ el código de identificación de la entidad del Presupuesto General de la Nación (PGN) que está adquiriendo a la cual le va a enviar la factura, los datos del contrato o identificación de la caja menor y correo del supervisor o cuentadante o el correo que defina la entidad que opte por recepción centralizada, finalizando con \$\$, debidamente separados por punto y coma, según los siguientes ejemplos:

Para la recepción centralizada por parte de la entidad PGN: \$\$15-01-02-001;Contrato No XXX;facturacionelectronica@esdeg.edu.co\$\$.

Si el proveedor o contratista al elaborar y emitir la factura electrónica (FE), nota debito (ND), nota crédito (NC) mediante operador tecnológico autorizado, solución gratuita de la DIAN o software propio, tiene la posibilidad de definir el asunto del correo remitido de los documentos electrónicos al adquirente, debe registrar los siguientes datos: PCI; Identificación del contrato o caja menor; Correo del supervisor o cuentadante de caja menor que adquiera bienes y servicios o el correo que defina la entidad que opte por recepción centralizada, así:

Para la recepción centralizada por parte de la entidad PGN: 15-01-02-001; Contrato No XXX; facturacionelectronica@esdeg.edu.co

Es obligatorio diligenciar en la sección de la factura datos del emisor, en el campo "correo" la dirección electrónica del proveedor o contratista, en donde le será notificado en caso de existir fallas en la validación del correo, se recuerda que si la factura no es recibida y registrada en el SIIF Nación no va a ser posible generar obligaciones a favor de los proveedores y contratistas que están obligados a facturar electrónicamente, por cuanto éstas son un requisito para su elaboración.

	<p>NOTA 01: La certificación suscrita por (revisor fiscal o representante legal) el contratista (persona natural o jurídica) deberá contener como mínimo la siguiente información: Si cuenta o no con personal a cargo y que el personal que prestó el servicio se encuentra al día con los aportes al sistema de seguridad social.</p> <p>NOTA 02: La facturación debe ser presentada redondeando todos los valores a dos (2) decimales.</p> <p>NOTA 03: El contratista deberá elaborar y emitir nota debito (ND) o nota crédito (NC) mediante el operador tecnológico autorizado, solución gratuita de la DIAN o software propio, teniendo en cuenta la parametrización del software utilizado.</p> <p>El contratista deberá tener en cuenta que los precios unitarios antes de IVA serán expresados con dos decimales, por lo tanto al calcular el IVA y el valor unitario incluido IVA, se podrán presentar diferencias de decimales a la hora de facturar electrónicamente las cuales deberán ser corregidas teniendo en cuenta las indicaciones de la Entidad para su correspondiente pago.</p>				
<p>CONTRATISTA</p>	<p>UNION TEMPORAL SOLUCION FERRETERA PARA COLOMBIA NIT: 901539248-1</p>				
<p>REPRESENTANTE LEGAL O PROPIETARIO DE ESTABLECIMIENTO DE COMERCIO</p>	<p>DANIEL AUGUSTO TARAZONA PEDRAZA</p>				
<p>No. DE IDENTIFICACIÓN</p>	<p>C.C No 1.098.731.549 de Bucaramanga</p>				
<p>DIRECCIÓN</p>	<p>CR 33 30 A 113 117 119 LC 101 Bucaramanga</p>				
<p>TELÉFONO DE CONTACTO</p>	<p>(607) 6456371</p>				
<p>CORREO ELECTRÓNICO</p>	<p>solucionferreteracol@gmail.com</p>				
<p>PLAZO DE EJECUCIÓN INICIAL</p>	<p>Teniendo en cuenta que la orden de compra emitida se constituye como contrato, los requisitos de perfeccionamiento y ejecución serán a partir del cumplimiento de lo descrito en el art 41 ley 80 de 1993, (expedición del registro presupuestal y aprobación de garantías), y hasta el 30 de noviembre de 2024 y/o hasta agotar el presupuesto oficial asignado, lo que primero ocurra, que, para el caso en particular de la orden de compra, se fija así:</p> <table border="1" data-bbox="583 1549 1398 1736"> <tr> <td data-bbox="583 1549 818 1591"> <p>PERFECCIONAMIENTO:</p> </td> <td data-bbox="818 1549 1398 1591"> <p>Una vez se emita la orden de compra, pues, existe un acuerdo sobre el objeto y la contraprestación.</p> </td> </tr> <tr> <td data-bbox="583 1591 818 1736"> <p>EJECUCIÓN:</p> </td> <td data-bbox="818 1591 1398 1736"> <p>-La expedición del respectivo el registro presupuestal (RP). - Realizar la aprobación de la garantía de cumplimiento a favor de la entidad estatal, la cual deberá ser aportada dentro de los tres días hábiles siguientes de la emisión misma y publicar su constancia de aprobación en la Tienda Virtual del Estado Colombiano. -Suscribir acta de inicio: donde quede establecido las fechas de entrega de los bienes y demás disposiciones que acuerden las partes durante los TRES (3) DÍAS HÁBILES siguientes a la colocación de la Orden de Compra.</p> </td> </tr> </table>	<p>PERFECCIONAMIENTO:</p>	<p>Una vez se emita la orden de compra, pues, existe un acuerdo sobre el objeto y la contraprestación.</p>	<p>EJECUCIÓN:</p>	<p>-La expedición del respectivo el registro presupuestal (RP). - Realizar la aprobación de la garantía de cumplimiento a favor de la entidad estatal, la cual deberá ser aportada dentro de los tres días hábiles siguientes de la emisión misma y publicar su constancia de aprobación en la Tienda Virtual del Estado Colombiano. -Suscribir acta de inicio: donde quede establecido las fechas de entrega de los bienes y demás disposiciones que acuerden las partes durante los TRES (3) DÍAS HÁBILES siguientes a la colocación de la Orden de Compra.</p>
<p>PERFECCIONAMIENTO:</p>	<p>Una vez se emita la orden de compra, pues, existe un acuerdo sobre el objeto y la contraprestación.</p>				
<p>EJECUCIÓN:</p>	<p>-La expedición del respectivo el registro presupuestal (RP). - Realizar la aprobación de la garantía de cumplimiento a favor de la entidad estatal, la cual deberá ser aportada dentro de los tres días hábiles siguientes de la emisión misma y publicar su constancia de aprobación en la Tienda Virtual del Estado Colombiano. -Suscribir acta de inicio: donde quede establecido las fechas de entrega de los bienes y demás disposiciones que acuerden las partes durante los TRES (3) DÍAS HÁBILES siguientes a la colocación de la Orden de Compra.</p>				

	<div style="border: 1px solid black; padding: 5px; margin-bottom: 10px;"> <p style="text-align: center;">LUGAR DE EJECUCIÓN</p> <p>El lugar de entrega de los bienes objeto de la orden de compra será en el Almacén de la Escuela Superior de Guerra "General Rafael Reyes Prieto" ubicado en la Carrera 11 No. 102 – 50 en la ciudad de Bogotá.</p> </div> <p>El Proveedor debe cumplir con: (i) entregar los bienes requeridos por la Entidad Compradora cumpliendo con los tiempos establecidos en el presente documento; (ii) realizar el cobro de los bienes de acuerdo con lo establecido en el presente documento con un porcentaje igual o inferior al publicado en su Catálogo; dicho porcentaje será aplicado al valor total de la Orden de Compra sin IVA o al valor total de los bienes entregados en cada lugar.</p> <p>Nota: El tiempo de entrega, de los bienes deberá ser conforme lo previsto en el ACUERDO MARCO DE PRECIOS PARA LA COMPRAVENTA Y/O SUMINISTRO DE MATERIALES DE CONSTRUCCIÓN Y FERRETERÍA CCE-255-AMP-2021, donde se estipula lo siguiente:</p> <p>6.4 La Entidad Compradora deberá contemplar los plazos de entrega a saber: los materiales de construcción y ferretería incluidos dentro del Catálogo del Acuerdo Marco deben ser entregados en los lugares definidos por la Entidad Compradora en el evento de Solicitud de Cotización en la Tienda Virtual del Estado Colombiano en los plazos establecidos en la siguiente tabla:</p> <p style="text-align: center;">Tabla 1 – Tiempos máximos de entrega para cada región del AMP.</p> <table border="1" style="margin-left: auto; margin-right: auto;"> <thead> <tr> <th>Región</th> <th>Tiempos máximos de entrega</th> </tr> </thead> <tbody> <tr><td>1</td><td>30 días hábiles</td></tr> <tr><td>2</td><td>20 días hábiles</td></tr> <tr><td>3</td><td>20 días hábiles</td></tr> <tr><td>4</td><td>30 días hábiles</td></tr> <tr><td>5</td><td>20 días hábiles</td></tr> <tr><td>6</td><td>20 días hábiles</td></tr> <tr><td>7</td><td>20 días hábiles</td></tr> <tr><td>8</td><td>30 días hábiles</td></tr> </tbody> </table> <p>Notas:</p> <p>i. Los tiempos de entrega son contados a partir del día hábil siguiente a la colocación de la orden de compra a favor de un proveedor vinculado al acuerdo marco para la región en particular.</p> <p>ii. En caso de que corresponda a un suministro en el transcurso del tiempo se manejará mediante solicitud por parte del supervisor de la orden de compra para realizar la entrega considerando los tiempos establecidos previamente. Sobre el particular, la Entidad Compradora en la ejecución de las órdenes de compra deberá realizar la solicitud al proveedor con mínimo cinco (5) días hábiles.</p>	Región	Tiempos máximos de entrega	1	30 días hábiles	2	20 días hábiles	3	20 días hábiles	4	30 días hábiles	5	20 días hábiles	6	20 días hábiles	7	20 días hábiles	8	30 días hábiles
Región	Tiempos máximos de entrega																		
1	30 días hábiles																		
2	20 días hábiles																		
3	20 días hábiles																		
4	30 días hábiles																		
5	20 días hábiles																		
6	20 días hábiles																		
7	20 días hábiles																		
8	30 días hábiles																		
MODIFICATORIO - PRORROGA	<table border="1" style="width: 100%; border-collapse: collapse;"> <thead> <tr> <th style="width: 25%;">TIPO DE MODIFICATORIO</th> <th style="width: 25%;">MODIFICATORIO No.</th> <th style="width: 15%;">FECHA</th> <th style="width: 15%;">CLAUSULA MODIFICADA No.</th> <th style="width: 20%;">RESUMEN DEL MODIFICATORIO</th> </tr> </thead> <tbody> <tr> <td>PRORROGA</td> <td>N/A</td> <td>N/A</td> <td>N/A</td> <td>N/A</td> </tr> <tr> <td>SUSPENSIÓN</td> <td>N/A</td> <td>N/A</td> <td>N/A</td> <td>N/A</td> </tr> </tbody> </table>	TIPO DE MODIFICATORIO	MODIFICATORIO No.	FECHA	CLAUSULA MODIFICADA No.	RESUMEN DEL MODIFICATORIO	PRORROGA	N/A	N/A	N/A	N/A	SUSPENSIÓN	N/A	N/A	N/A	N/A			
TIPO DE MODIFICATORIO	MODIFICATORIO No.	FECHA	CLAUSULA MODIFICADA No.	RESUMEN DEL MODIFICATORIO															
PRORROGA	N/A	N/A	N/A	N/A															
SUSPENSIÓN	N/A	N/A	N/A	N/A															
PLAZO DE EJECUCIÓN FINAL	N/A																		
SUPERVISOR	Numero de Resolución de Nombramiento: 010 con fecha 13/02/20224 Cargo-Nombre: CT. RAHIM GHRICELIO CUCUNUBA CUCUNUBA correo institucional: rahim.cucunuba@esdeg.edu.co numero de celular: 3174003809																		

II. GARANTÍAS

ASEGURADOR A	POLIZA No.	FECHA EXPEDICIÓN	No. ACTA DE APROBACION DE POLIZA	FECHA ACTA DE APROBACION	AMPAROS	VALOR ASEGURADO	VIGENCIA DESDE	VIGENCIA HASTA
SEGUROS DEL ESTADO S002EA	96-44-101189023	17/04/2024	472	17/04/2024	CUMPLIMIENTO DEL CONTRATO	\$ 27.499.821	16/04/2024	30/05/2025
SEGUROS DEL ESTADO S.A	96-44-101189023	17/04/2024	472	17/04/2024	CALIDAD Y CORRECTO FUNCIONAMIENTO DE LOS BIENES	\$ 27.499.821	16/04/2024	30/05/2025

III. DISPOSICIONES QUE ACUERDAN LAS PARTES:

INICIO EJECUCIÓN DE LA ORDEN DE COMPRA: desde el día 17 de abril de 2024 y hasta el 30 de noviembre de 2024 o hasta agotar los recursos, lo primero que suceda durante la vigencia 2024.

Nota: El tiempo de entrega, de los bienes deberá ser conforme lo previsto en el ACUERDO MARCO DE PRECIOS PARA LA COMPRAVENTA Y/O SUMINISTRO DE MATERIALES DE CONSTRUCCIÓN Y FERRETERÍA CCE-255-AMP-2021, donde se estipula lo siguiente:

6.4 La Entidad Compradora deberá contemplar los plazos de entrega a saber: los materiales de construcción y ferretería incluidos dentro del Catálogo del Acuerdo Marco deben ser entregados en los lugares definidos por la Entidad Compradora en el evento de Solicitud de Cotización en la Tienda Virtual del Estado Colombiano en los plazos establecidos en la siguiente tabla:

Tabla 1 – Tiempos máximos de entrega para cada región del AMP.

Región	Tiempos máximos de entrega
1	30 días hábiles
2	20 días hábiles
3	20 días hábiles
4	30 días hábiles
5	20 días hábiles
6	20 días hábiles
7	20 días hábiles
8	30 días hábiles

Notas:

- I. Los tiempos de entrega son contados a partir del día hábil siguiente a la colocación de la orden de compra a favor de un proveedor vinculado al acuerdo marco para la región en particular.
- II. En caso de que corresponda a un suministro en el transcurso del tiempo se manejará mediante solicitud por parte del supervisor de la orden de compra para realizar la entrega considerando los tiempos establecidos previamente. Sobre el particular, la Entidad Compradora en la

ejecución de las órdenes de compra deberá realizar la solicitud al proveedor con mínimo cinco (5) días hábiles.

Obligaciones Específicas del Proveedor del Acuerdo Marco:

11.1 Obligaciones Específicas del Proveedor del Acuerdo Marco: Constituir la garantía de cumplimiento de la orden de compra dentro de los TRES (3) DÍAS HÁBILES siguientes a la colocación de esta, a favor de la Entidad Compradora, por el valor, amparos y vigencia establecidas en el numeral 18.2 de la Cláusula 18.

11.2 Responder a las solicitudes de información (RFI por sus siglas en inglés) realizadas por la Entidad Compradora para indicar el valor de los bienes que no se encuentren dentro del Catálogo de referencia; dando respuesta a las solicitudes en tiempo máximo de TRES (3) DÍAS HÁBILES.

11.3 Entregar los Materiales de Construcción y Ferretería en los tiempos establecidos en los documentos del proceso de conformidad, con las cantidades definidas por la Entidad Compradora en la solicitud de cotización. Así como en los lugares de entrega.

11.4 Solicitar aclaración al Supervisor de la Entidad Compradora dentro de los TRES (3) DÍAS HÁBILES siguientes a la colocación de la orden de compra relacionados con colores, terminados, estampado, etc., que sean necesarios para el alistamiento y posterior suministro de los bienes.

11.5 Entregar los Materiales de Construcción y Ferretería con las especificaciones técnicas aplicables a estos.

11.6 Solicitar a la Entidad Compradora la información, formatos, plazos, etc., para el trámite de pago de facturas.

11.7 Cotizar en todos los eventos de Cotización en las regiones en las cuales está adjudicado, salvo las situaciones en las cuales la Entidad Compradora se encuentre en mora de pago con este, caso en el cual, podrá no presentar cotización habiendo notificado previamente el hecho a Colombia Compra Eficiente.

11.8 Garantizar la calidad y funcionamiento de los Materiales de Construcción y Ferretería.

11.9 Responder por las condiciones de Garantía de los Materiales de Construcción y Ferretería entregados a las Entidades Compradoras, indistintamente de las condiciones de tercerización que generen.

11.10 Asumir el pago de salarios, prestaciones e indemnizaciones de carácter laboral del personal que contrate para la ejecución del Acuerdo Marco y las correspondientes Órdenes de Compra, lo mismo que el pago de honorarios, los impuestos, gravámenes, aportes y servicios de cualquier género que establezcan las leyes colombianas y demás erogaciones necesarias para la ejecución de las Órdenes de Compra. Es entendido que todos estos gastos han sido estimados por el proveedor al momento de la presentación de la Cotización, conforme a la necesidad de la Entidad Compradora.

11.11 Cumplir con los Términos y Condiciones de la Tienda Virtual del Estado Colombiano.

11.12 Cumplir con las disposiciones del Acuerdo Marco durante la vigencia de todas las Órdenes de Compra, aun cuando estas excedan la vigencia del Acuerdo Marco.

11.13 Garantizar el cumplimiento de todos los protocolos de Bioseguridad y protección definidos por el Gobierno Nacional para evitar y/o mitigar la propagación del Covid - 19 para la entrega de los Materiales de Construcción y Ferretería. Esta obligación deberá ser garantizada respecto del personal que efectivamente entregará los bienes en sitio o los manipulará.

11.14 El Proveedor recibirá los lineamientos o instrucciones únicamente por parte del Supervisor de la Orden de Compra, por el representante legal y/o ordenador del gasto de la Entidad Compradora.

11.15 Por ningún motivo los Proveedores podrán tener contacto con personal de las Entidades Compradoras previo a la colocación de las Órdenes de Compra sin que exista vínculo contractual alguno.

11.16 Mantener durante la vigencia del Acuerdo Marco y de las Órdenes de Compra las condiciones con las cuales adquirió puntaje técnico adicional, a saber: (i) filiales en las regiones (ii) vinculación de mujeres cabeza de familia, (iv) vinculación de jóvenes (v) vinculación de adultos mayores.

11.17 Abstenerse de entregar productos defectuosos o dañados.

11.18 Tomar las medidas correctivas para retirar los productos defectuosos o dañados cuando se presenten estas condiciones, y que sean atribuibles al Proveedor y no al manejo por parte del personal de la Entidad Compradora.

11.19 Suscribir el acta de inicio de la Orden de Compra con la Entidad Compradora durante los TRES (3) DÍAS HÁBILES siguientes a la colocación de dicha Orden de Compra en la Tienda Virtual del Estado Colombiano.

11.20 Será responsabilidad del Proveedor garantizar las condiciones de transporte, embalaje y protección de los bienes a entregar, los cuales deberán llegar al lugar de destino en óptimas condiciones.

11.21 Los Proveedores deberán informar a Colombia Compra Eficiente dentro de los primeros DIEZ (10) DÍAS CALENDARIO de los meses de julio y febrero el reporte de utilización del aliado estratégico para las órdenes de compra en las cuales resultó ser adjudicatario según las condiciones establecidas en la minuta del acuerdo. En el caso en el cual el Proveedor por algún motivo, en alguno de los años de vigencia del acuerdo marco de precios no cuente con ninguna orden de compra colocada a su favor, deberá hacer el reporte mencionando dicha situación.

11.22 Los Proveedores deberá realizar un reporte de forma anual a Colombia Compra Eficiente con el detalle de las ventas que han sido realizadas, las órdenes de compra, y el desglose de ítems que fueron entregados a las Entidades Compradoras, esto con la finalidad de tener un análisis y seguimiento de la ejecución del acuerdo marco de precios. El reporte deberá ser entregado los primeros QUINCE (15) DÍAS CALENDARIO del mes de febrero. No obstante, Colombia Compra Eficiente podrá solicitar en cualquier momento la información y reportes de ventas a los Proveedores vinculados al acuerdo marco, dando un tiempo prudencial para la entrega de la información.

11.23 El Proveedor en la ejecución del acuerdo marco podrá cambiar durante la operación secundaria el «aliado estratégico», siempre y cuando garantice la cantidad que sea aplicable en función del número de regiones a las cuales se presentó, cumpliendo con los requisitos establecidos en el pliego de condiciones.

11.24 Entregar a la entidad compradora las fichas técnicas de los bienes suministrados, en caso tal que la entidad lo requiera.

11.25 Para los procesos que sean adelantados por las Entidades Compradoras bajo la modalidad de bolsa de recursos, Colombia Compra Eficiente establecerá la opción en el simulador en donde el proveedor realizará la respuesta a la solicitud de cotización ofreciendo a su cuenta un porcentaje de descuento que será aplicable a la totalidad del valor de la orden de compra. Es decir, el proponente que en la respuesta ofrezca el mayor descuento será acreedor de la colocación de la orden de compra.

11.26 Las demás que se deriven de la naturaleza propia del Acuerdo Marco, los Documentos del Proceso y las Ofertas presentadas.

LOS MÉTODOS DE CONTROL, SUPERVISIÓN Y SOLUCIÓN DIRECTA ENTRE LAS PARTES PARA EL CUMPLIMIENTO DE LA ORDEN DE COMPRA Y/O LA SOLUCIÓN DE POSIBLES DIFERENCIAS POR LA EJECUCIÓN DE LA ORDEN DE COMPRA: Se aplicará el debido proceso y el canal de comunicación será el supervisor de la orden de compra.

Para constancia firman los intervinientes el día (17) del mes de Abril de 2024

POR EL CONTRATISTA

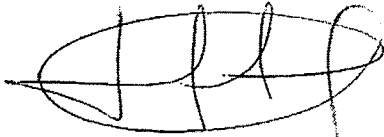

Daniel Augusto Tarazona Pedraza

C.C. No. 1.098.731.594

Representante legal de UNIÓN TEMPORAL SOLUCIÓN FERRETERA PARA COLOMBIA

NIT. No. 901.539.248- 2

POR LA ESCUELA SUPERIOR DE GUERRA

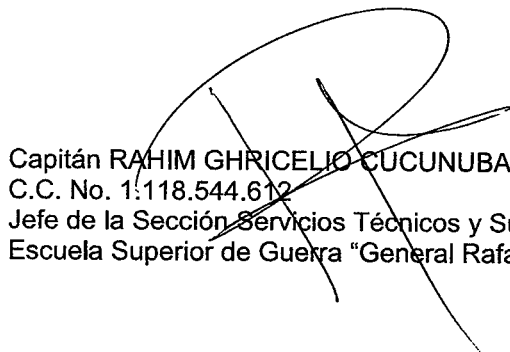

Capitán RAHIM GHRICELIO CUCUNUBA CUCUNUBA

C.C. No. 1:118.544.612

Jefe de la Sección Servicios Técnicos y Supervisor

Escuela Superior de Guerra "General Rafael Reyes Prieto"

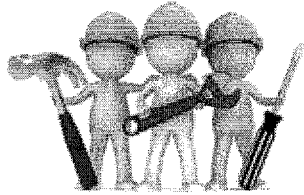

UNION TEMPORAL SOLUCION FERRETERA
PARA COLOMBIA
NIT. 901.539.248 – 2

Carrera 33 No. 30 A – 113 – 117 – 119 Local 101

CERTIFICACION DE PAZ Y SALVO POR CONCEPTO DEL PAGO DE OBLIGACIONES AL SISTEMA DE SEGURIDAD SOCIAL Y APORTES PARAFISCALES

A QUIEN PUEDA INTERESAR

Asunto: Certificación de paz y salvo por concepto del pago de obligaciones al Sistema de Seguridad Social y exoneración de aportes Parafiscales ICBF y SENA

La suscrita **SANDRA LILIANA VEGA SANTAMARÍA** Contador Público de la **UNION TEMPORAL SOLUCIÓN FERRETERA PARA COLOMBIA** identificada con NIT N° **901-539-248 – 2**, e identificada con cédula de ciudadanía No **1.096.948.622** de Málaga Santander y **T.P. 232059-T**, se permite **CERTIFICAR** que la **UNIÓN TEMPORAL** se encuentra a **PAZ Y SALVO** por concepto del pago de sus obligaciones con los sistemas de salud, riesgos profesionales, pensiones y aportes a las Cajas de Compensación Familiar, durante el periodo comprendido entre Enero y Julio de 2023, en cumplimiento a lo establecido en el Artículo 50 de la Ley 789 de 2002 y la Ley 1150 de 2007.

La presente se expide en Bucaramanga a los seis (06) días del mes de mayo de 2024.

Cordialmente,

SANDRA LILIANA VEGA SANTAMARIA

C.C. 1.096.948.622 de Málaga **CONTADOR PUBLICO**

T.P. 232059-T

Contador

CONTADOR PUBLICO
T.P. 232059-T



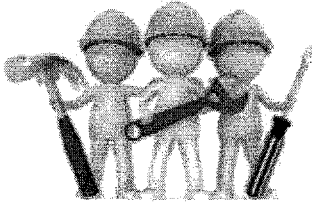

**UNION TEMPORAL SOLUCION FERRETERA
PARA COLOMBIA
NIT. 901.539.248 - 2**

CERTIFICACIÓN DE PAGO DE APORTES AL SISTEMA DE SEGURIDAD SOCIAL Y PARAFISCALES

Yo, DANIEL AUGUSTO TARAZONA PEDRAZA, identificado con cédula de ciudadanía No. 1.098.731.594 de Bucaramanga, Santander en mi condición de Representante Legal de LA UNION TEMPORAL SOLUCION FERRETERA PARA COLOMBIA identificada con NIT. 901.539.248 - 2, certifico que durante los últimos seis (06) meses calendario legalmente exigibles, fecha desde la cual la empresa ha realizado el pago de los aportes al sistema de seguridad social y parafiscales exigidos por la ley y se encuentra al día y a paz y salvo por todo concepto relacionado con dichos aportes.

Lo anterior en cumplimiento de lo dispuesto en el artículo 50 de la Ley 789 de 2002 concordante con lo dispuesto en el Artículo 24 del Decreto 2106 de 2019.

Dado en Bucaramanga a los seis (06) días del mes de mayo de 2024.

FIRMA 
DANIEL AUGUSTO TARAZONA PEDRAZA
Representante Legal
C.C: 1.098.731.594

Yo, SANDRA LILIANA VEGA SANTAMARIA, identificada con cédula de ciudadanía No. 1.096.948.622 de Málaga, Santander y con Tarjeta Profesional No. T.P. 232059 - T de la Junta Central de Contadores, en mi condición de contadora de LA UNION TEMPORAL SOLUCION FERRETERA PARA COLOMBIA, identificada con NIT. 901.539.248 - 2 de acuerdo con las normas de auditoría generalmente aceptadas en Colombia, certifico que durante los últimos seis (06) meses calendario legalmente exigibles, fecha desde la cual la empresa ha realizado el pago de los aportes al sistema de seguridad social y parafiscales exigidos por la ley y se encuentra al día y a paz y salvo por todo concepto relacionado con dichos aportes.

Lo anterior en cumplimiento de lo dispuesto en el artículo 50 de la Ley 789 de 2002 concordante con lo dispuesto en el Artículo 24 del Decreto 2106 de 2019.

Dado en Bucaramanga a los seis (06) días del mes de mayo de 2024.

FIRMA 
SANDRA LILIANA VEGA SANTAMARIA
C.C. 1.096.948.622 de Málaga
TP: 232059-T
Contadora





UNION TEMPORAL SOLUCION FERRETERA PARA COLOMBIA
Carrera 33 No. 30A -113 - 117 - 119 LC 101 / Teléfono: 607 - 6456371 - Cel. 3008973989
Email: solucionferreteracol@gmail.com - Bucaramanga
NIT. 901.539.248 - 2

DATOS GENERALES DEL APORTANTE								
Identificación	dv	Razon Social	Clase Aportante	Sucursal Principal	Dirección	Ciudad-Departamento	Teléfono	Exonerado SENA e ICBF
NIT 901539248	2	UNION TEMPORAL SOLUCION FERRETERA PARA COLOMBIA	B - MENOS DE 200 COTIZANTES	PRINCIPAL	CARRERA 33 NO. 30 A - 113	BUCARAMANGA-SANTANDER	6456371	No

DATOS GENERALES DE LA LIQUIDACION								
Periodo	Clave	Tipo	Fecha	Pago	Banco	Dias Mora	Valor	
Penión	Salud	Pago	Planilla	Planilla	Limite	Pago	Banco	Valor
2024-04	2024-05	618527054	9466761383	E	2024/05/14	2024/05/06	BANCO DAVIVIENDA	\$4,664,100

LIQUIDACION DETALLADA DE APORTES																						
EMPLEADO				PENSION				SALUD				CCF				RIESGOS				PARAFISCALES		
No.	Identificación	Nombres	Codigo	Dias	IBC	Aporte	Codigo	Dias	IBC	Aporte	Codigo	Dias	IBC	Aporte	Codigo	Dias	IBC	Aporte	Dias	IBC	Aporte	
Sucursal: PRINCIPAL (4 Afiliados)					\$6,900,000	\$1,104,000			\$6,900,000	\$862,500			\$6,900,000	\$276,000			\$6,900,000	\$72,200		\$6,900,000	\$345,000	
Centro de Trabajo: PRINCIPAL (4 Afiliados)					\$6,900,000	\$1,104,000			\$6,900,000	\$862,500			\$6,900,000	\$276,000			\$6,900,000	\$72,200		\$6,900,000	\$345,000	
Ciudad: BUCARAMANGA Depto: SANTANDER (4 Afiliados)					\$6,900,000	\$1,104,000			\$6,900,000	\$862,500			\$6,900,000	\$276,000			\$6,900,000	\$72,200		\$6,900,000	\$345,000	
1	CC 1099598081	MENDEZ CARRERO GABRIELA STEFANY	230301	30	\$1,300,000	\$208,000	EPS037	30	\$1,300,000	\$162,500	CCF40	30	\$1,300,000	\$52,000	14-11	30	\$1,300,000	\$13,600	30	\$1,300,000	\$65,000	
2	CC 1010240303	RIBERO PEDRAZA ANDREA CAROLINA	230301	30	\$1,300,000	\$208,000	EPS005	30	\$1,300,000	\$162,500	CCF40	30	\$1,300,000	\$52,000	14-11	30	\$1,300,000	\$13,600	30	\$1,300,000	\$65,000	
3	CC 1098731594	TARAZONA PEDRAZA DANIEL AUGUSTO	25-14	30	\$3,000,000	\$480,000	EPS002	30	\$3,000,000	\$375,000	CCF40	30	\$3,000,000	\$120,000	14-11	30	\$3,000,000	\$31,400	30	\$3,000,000	\$150,000	
4	CC 37844529	VEGA CELY FARLEY AMINTA	25-14	30	\$1,300,000	\$208,000	EPS005	30	\$1,300,000	\$162,500	CCF40	30	\$1,300,000	\$52,000	14-11	30	\$1,300,000	\$13,600	30	\$1,300,000	\$65,000	
EMPLEADO					PENSION				SALUD				CCF				RIESGOS				PARAFISCALES	
No.	Identificación	Nombres	Codigo	Dias	IBC	Aporte	Codigo	Dias	IBC	Aporte	Codigo	Dias	IBC	Aporte	Codigo	Dias	IBC	Aporte	Dias	IBC	Aporte	
Sucursal: COLSUBSIDIO (4 Afiliados)					\$5,200,000	\$832,000			\$5,200,000	\$650,000			\$5,200,000	\$208,000			\$5,200,000	\$54,400		\$5,200,000	\$260,000	
Centro de Trabajo: RIESGO 2 (4 Afiliados)					\$5,200,000	\$832,000			\$5,200,000	\$650,000			\$5,200,000	\$208,000			\$5,200,000	\$54,400		\$5,200,000	\$260,000	
Ciudad: BOGOTÁ Depto: BOGOTÁ D.E. (4 Afiliados)					\$5,200,000	\$832,000			\$5,200,000	\$650,000			\$5,200,000	\$208,000			\$5,200,000	\$54,400		\$5,200,000	\$260,000	
5	CC 1024569126	BENAVIDES SIERRA JHON ESTIVEN	230301	30	\$1,300,000	\$208,000	EPS034	30	\$1,300,000	\$162,500	CCF22	30	\$1,300,000	\$52,000	14-11	30	\$1,300,000	\$13,600	30	\$1,300,000	\$65,000	
6	CC 1022374548	GARCIA GARZON JUAN FAIBER	230201	30	\$1,300,000	\$208,000	EPS005	30	\$1,300,000	\$162,500	CCF22	30	\$1,300,000	\$52,000	14-11	30	\$1,300,000	\$13,600	30	\$1,300,000	\$65,000	
7	CC 1024495453	MELGAREJO SOLORZANO RUDT MIGDALIA	230901	30	\$1,300,000	\$208,000	EPS017	30	\$1,300,000	\$162,500	CCF22	30	\$1,300,000	\$52,000	14-11	30	\$1,300,000	\$13,600	30	\$1,300,000	\$65,000	
8	CC 1024555042	MORENO SALAZAR PAULA ANDREA	230301	30	\$1,300,000	\$208,000	EPS037	30	\$1,300,000	\$162,500	CCF22	30	\$1,300,000	\$52,000	14-11	30	\$1,300,000	\$13,600	30	\$1,300,000	\$65,000	
Total Afiliados (8)					\$12,100,000	\$1,936,000			\$12,100,000	\$1,512,500			\$12,100,000	\$484,000			\$12,100,000	\$126,600		\$12,100,000	\$605,000	

DATOS GENERALES DEL APORTANTE								
Identificación	dv	Razon Social	Clase Aportante	Sucursal Principal	Direccion	Ciudad-Departamento	Teléfono	Exonerado SENA e ICBF
NIT 901539248	2	UNION TEMPORAL SOLUCION FERRETERA PARA COLOMBIA	B - MENOS DE 200 COTIZANTES	PRINCIPAL	CARRERA 33 NO. 30 A - 113	BUCARAMANGA-SANTANDER	6456371	No

DATOS GENERALES DE LA LIQUIDACION									
Período		Clave		Tipo	Fecha		Pago		
Penión	Salud	Pago	Planilla	Planilla	Límite	Pago	Banco	Días Mora	
2024-04	2024-05	618527054	9466761383	E	2024/05/14	2024/05/06	BANCO DAVIVIENDA	0	
								Valor	\$4,664,100

RESUMEN DE PAGO

RIESGO	CODIGO	NIT	DV	AFILIADOS	VALOR LIQUIDADO	INTERESES MORA	SALDOS E INCAPACIDADES	VALOR A PAGAR
AFP (ADMINISTRADORAS: 4)				8	\$1,936,000	\$0	\$0	\$1,936,000
COLPENSIONES	25-14	900,336,004	7	2	\$688,000	\$0	\$0	\$688,000
PORVENIR	230301	800,224,808	8	4	\$832,000	\$0	\$0	\$832,000
PROTECCION	230201	800,229,739	0	1	\$208,000	\$0	\$0	\$208,000
SKANDIA	230901	800,253,055	2	1	\$208,000	\$0	\$0	\$208,000
ARL (ADMINISTRADORAS: 1)				8	\$126,600	\$0	\$0	\$126,600
ARL SURA	14-11	890,903,790	5	8	\$126,600	\$0	\$0	\$126,600
CCF (ADMINISTRADORAS: 2)				8	\$484,000	\$0	\$0	\$484,000
COLSUBSIDIO	CCF22	860,007,336	1	4	\$208,000	\$0	\$0	\$208,000
COMFENALCO SANTANDER	CCF40	890,201,578	7	4	\$276,000	\$0	\$0	\$276,000
EPS (ADMINISTRADORAS: 5)				8	\$1,512,500	\$0	\$0	\$1,512,500
CAPITAL SALUD	EPSC34	900,298,372	9	1	\$162,500	\$0	\$0	\$162,500
FAMISANAR	EPS017	830,003,564	7	1	\$162,500	\$0	\$0	\$162,500
NUEVA E.P.S.	EPS037	900,156,264	2	2	\$325,000	\$0	\$0	\$325,000
SALUD TOTAL	EPS002	800,130,907	4	1	\$375,000	\$0	\$0	\$375,000
SANITAS	EPS005	800,251,440	6	3	\$487,500	\$0	\$0	\$487,500
ICBF (ADMINISTRADORAS: 1)				8	\$363,000	\$0	\$0	\$363,000
INSTITUTO COLOMBIANO DE BIENESTAR FAMILIAR	PAICBF	899,999,239	2	8	\$363,000	\$0	\$0	\$363,000
SENA (ADMINISTRADORAS: 1)				8	\$242,000	\$0	\$0	\$242,000
SENA	PASENA	899,999,034	1	8	\$242,000	\$0	\$0	\$242,000
TOTAL				8	\$4,664,100	\$0	\$0	\$4,664,100

Asociación Colombiana
de Contadores Públicos y Fiscales

UNIVERSIDAD DE PAMPLONA

**JUNTA CENTRAL
DE CONTADORES**

232059-T

**SANDRA LILIANA
VEGA SANTAMARIA**
C.C. 1036548622
RES. INSCRIPCIÓN 759 DEL 11/09/2017
UNIVERSIDAD DE PAMPLONA



Sandra Liliana Vega Santamaria

OSCAR EDUARDO FUENTES PEÑA
DIRECTOR GENERAL

237215 252507

Asociación Colombiana
de Contadores Públicos y Fiscales

UNIVERSIDAD DE PAMPLONA

**JUNTA CENTRAL
DE CONTADORES**

Esta tarjeta es el único documento que lo acredita como Contador Público de acuerdo con lo establecido en la Ley 43 de 1990. Es personal e intransferible.

Acreditamos a quien encuentre esta tarjeta comunicarse al PBX: (57)(1) 6444450 o devolverla a la UAE - Junta Central de Contadores a la Calle 96 No. 9 A-21 Bogotá D.C.

Sandra Liliana Vega Santamaria

FIRMA

REPUBLICA DE COLOMBIA
IDENTIFICACION PERSONAL
CEDULA DE CIUDADANIA
1.096.948.622

NUMERO

VEGA SANTAMARIA

APELLIDOS

SANDRA LILIANA

NOMBRES

Sandra Liliana Vega Santamaria
FIRMA



INDICE DERECHO

FECHA DE NACIMIENTO **03-OCT-1987**
MALAGA
(SANTANDER)

LUGAR DE NACIMIENTO

1.56

A+

F

ESTATURA

G.S. RH

SEXO

25-ABR-2006 MALAGA

FECHA Y LUGAR DE EXPEDICION

Almabatriz Bengifo Lopez
REGISTRADORA NACIONAL
ALMABATRIZ BENGIFO LOPEZ

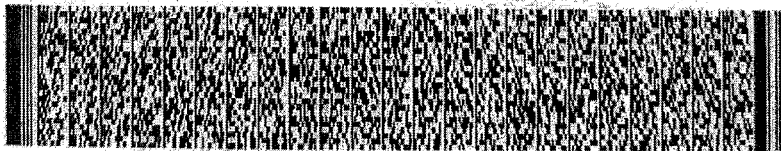

P-27 13000-59150094-F-1096948622-20060704

0602806181A 02 186701874

UNIDAD
ADMINISTRATIVA
ESPECIAL

**JUNTA CENTRAL
DE CONTADORES**

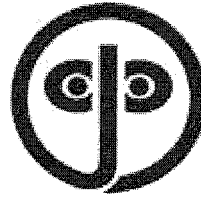

Certificado No:



**LA REPUBLICA DE COLOMBIA
MINISTERIO DE COMERCIO, INDUSTRIA Y TURISMO
UNIDAD ADMINISTRATIVA ESPECIAL
JUNTA CENTRAL DE CONTADORES**

**CERTIFICA A:
QUIEN INTERESE**

Que el contador público **SANDRA LILIANA VEGA SANTAMARIA** identificado con CÉDULA DE CIUDADANÍA No 1096948622 de MALAGA (SANTANDER) Y Tarjeta Profesional No 232059-T SI tiene vigente su inscripción en la Junta Central de Contadores y desde la fecha de Inscripción.

NO REGISTRA ANTECEDENTES DISCIPLINARIOS *****

Dado en BOGOTÁ a los 9 días del mes de Abril de 2024 con vigencia de (3) Meses, contados a partir de la fecha de su expedición.

DIRECTOR GENERAL (E)

ESTE CERTIFICADO DIGITAL TIENE PLENA VALIDEZ DE CONFORMIDAD CON LO ESTABLECIDO EN EL ARTICULO 2 DE LA LEY 527 DE 1999, DECRETO UNICO REGLAMENTARIO 1074 DE 2015 Y ARTICULO 6 PARAGRAFO 3 DE LA LEY 962 DEL 2005

Para confirmar los datos y veracidad de este certificado, lo puede consultar en la página web www.jcc.gov.co digitando el número del certificado

2. Concepto Actualización

4. Número de formulario

14880439777



(415)7707212489984(8020) 000001488043977 7

5. Número de Identificación Tributaria (NIT)

9 0 1 5 3 9 2 4 8

6. DV

2

12. Dirección seccional

Impuestos y Aduanas de Bucaramanga

14. Buzón electrónico

4

IDENTIFICACIÓN

24. Tipo de contribuyente

Persona jurídica

25. Tipo de documento

1

26. Número de Identificación

27. Fecha expedición

Lugar de expedición

28. País

29. Departamento

30. Ciudad/Municipio

31. Primer apellido

32. Segundo apellido

33. Primer nombre

34. Otros nombres

35. Razón social

UNION TEMPORAL SOLUCION FERRETERA PARA COLOMBIA

36. Nombre comercial

37. Sigla

UBICACIÓN

38. País

COLOMBIA

1 6 9

39. Departamento

Santander

6 8

40. Ciudad/Municipio

Bucaramanga

0 0 1

41. Dirección principal

CR 33 30 A 113 117 119 LC 101

42. Correo electrónico

solucionferreteraacol@gmail.com

43. Código postal

44. Teléfono 1

6 4 5 6 3 7 1

45. Teléfono 2

3 0 0 8 9 7 3 9 8 9

CLASIFICACIÓN

Actividad económica

Ocupación

Actividad principal

46. Código

47. Fecha inicio actividad

Actividad secundaria

48. Código

49. Fecha inicio actividad

50. Código

1 2

51. Código

52. Número establecimientos

4 6 6 3 | 2 0 2 1 0 9 0 8

Responsabilidades, Calidades y Atributos

1 2 3 4 5 6 7 8 9 10 11 12 13 14 15 16 17 18 19 20 21 22 23 24 25 26

53. Código | 7 | 9 | 1 4 4 8 5 2

07- Retención en la fuente a título de rent

09- Retención en la fuente en el impuesto

14- Informante de exogena

48 - Impuesto sobre las ventas - IVA

52 - Facturador electrónico

Obligados aduaneros

Exportadores

54. Código | 1 | 2 | 3 | 4 | 5 | 6 | 7 | 8 | 9 | 10

55. Forma | 56. Tipo | Servicio | 1 | 2 | 3

11 | 12 | 13 | 14 | 15 | 16 | 17 | 18 | 19 | 20

57. Modo | 58. CPC

IMPORTANTE: Sin perjuicio de las actualizaciones a que haya lugar, la inscripción en el Registro Único Tributario -RUT-, tendrá vigencia indefinida y en consecuencia no se exigirá su renovación

Para uso exclusivo de la DIAN

59. Anexos SI NO

60. No. de Folios:

61. Fecha:

La información suministrada a través del formulario oficial de inscripción, actualización, suspensión y cancelación del Registro Único Tributario (RUT), deberá ser exacta y veraz; en caso de constatar inexactitud en alguno de los datos suministrados se adelantarán los procedimientos administrativos sancionatorios o de suspensión, según el caso.
Parágrafo del artículo 1.6.1.2.20 del Decreto 1625 de 2016

Firma del solicitante:

Sin perjuicio de las verificaciones que la DIAN realice.

Firma autorizada:

984. Nombre TARAZONA PEDRAZA DANIEL AUGUSTO

985. Cargo Representante legal Certificado

REPUBLICA DE COLOMBIA
IDENTIFICACION PERSONAL
CEDULA DE CIUDADANIA

NUMERO **1.098.731.594**

TARAZONA PEDRAZA

APELLIDOS

DANIEL AUGUSTO

NOMBRES

[Handwritten signature]
FIRMA

REPUBLICA DE
COLOMBIA



INDICE DERECHO

FECHA DE NACIMIENTO **29-DIC-1992**
BUCARAMANGA
(SANTANDER)

LUGAR DE NACIMIENTO

1.74 **O+** **M**
ESTATURA G.S. RH SEXO

30-DIC-2010 BUCARAMANGA

FECHA Y LUGAR DE EXPEDICION

[Handwritten signature]
REGISTRADOR NACIONAL
CARLOS ARIEL SANCHEZ TORRES

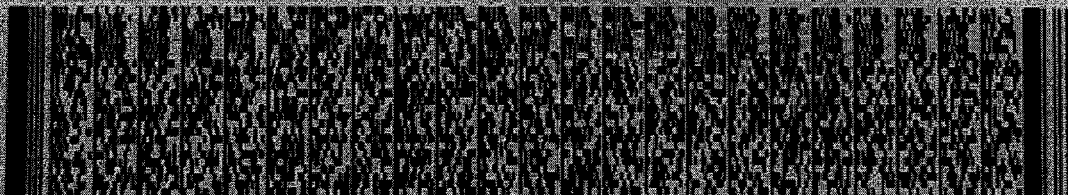

P-2700100-00277431 M-1098731594-20110117

0025542020A 1

35402624



DAVIVIENDA

CERTIFICACION

BUCARAMANGA, SANTANDER, 02/05/2024

Por medio de la presente hacemos constar que nuestro cliente **UNION TEMPORAL SOLUCION FERRETERA PARA COLOMBIA** con NIT **901.539.248-2** posee en el Banco Davivienda:

CUENTA DE AHORROS FIJO DIARIO

Número 046470194229

Cordialmente,

BANCO DAVIVIENDA



RADICADO No. 110795 / MDN-COGFM-JEMCO-ESDEG-DIESG-SBESG-VIADM-DEADM-SESET

Bogotá, 21/05/2024

Señor Teniente Coronel
ELIECER SUAREZ SANCHEZ
Jefe Departamento Administrativo y Ordenador del Gasto
Escuela Superior de Guerra "General Rafael Reyes Prieto"
Bogotá, D.C.

ASUNTO: INFORME DE SUPERVISIÓN ORDEN DE COMPRA No. 127421 de 2024

Con toda atención me dirijo al Señor Teniente Coronel Jefe Departamento Administrativo y Ordenador del Gasto de la Escuela Superior de Guerra "General Rafael Reyes Prieto", con el fin de presentar el informe de supervisión y seguimiento al contrato relacionado en el asunto, correspondiente a las actividades del proceso, teniendo en cuenta la siguiente información:

1. DATOS GENERALES

INFORME DE SUPERVISIÓN	1
PERIODO REPORTADO	ENTRE 17 AL 30 DE ABRIL 2024
TIPO DE PROCESO	Selección Abreviada- Acuerdos Marco de Precio
CDP (Certificado de Disponibilidad Presupuestal) No.	14124 CON FECHA: 27/03/2024 VALOR \$(\$ 274.998.210,23)
RP (Registro Presupuestal) No.	30924 CON FECHA: 16/04/2024 VALOR \$(\$ 274.998.210,23)
RUBRO PRESUPUESTAL	A-02-02-01-001-005 - PIEDRA, ARENA Y ARCILLA A-02-02-01-003-001 - PRODUCTOS DE MADERA, CORCHO, CESTERÍA Y ESPARTERÍA A-02-02-01-003-003 - PRODUCTOS DE HORNOS DE COQUE; PRODUCTOS DE REFINACIÓN DE PETRÓLEO Y COMBUSTIBLE NUCLEAR A-02-02-01-003-005 - OTROS PRODUCTOS QUÍMICOS; FIBRAS ARTIFICIALES (O FIBRAS INDUSTRIALES HECHAS POR EL HOMBRE) A-02-02-01-003-006 - PRODUCTOS DE CAUCHO Y PLÁSTICO A-02-02-01-003-007 - VIDRIO Y PRODUCTOS DE VIDRIO Y OTROS PRODUCTOS NO METÁLICOS N.C.P. A-02-02-01-003-008 - OTROS BIENES TRANSPORTABLES N.C.P. A-02-02-01-004-002 - PRODUCTOS METÁLICOS ELABORADOS (EXCEPTO MAQUINARIA Y EQUIPO) A-02-02-01-004-003 - MAQUINARIA PARA USO GENERAL A-02-02-01-004-006 - MAQUINARIA Y APARATOS ELÉCTRICOS
RECURSO	10
TIPO DE CONTRATO	ORDEN DE COMPRA
OBJETO	EL SUMINISTRO DE MATERIALES DE CONSTRUCCIÓN Y ELEMENTOS DE FERRETERÍA A PRECIOS UNITARIOS FIJOS CON DESTINO A LA ESCUELA SUPERIOR DE GUERRA "GENERAL RAFAEL REYES PRIETO"

FORMATO INFORME PARCIAL Y/O FINAL DE SUPERVISIÓN BIENES Y/O SERVICIOS

FECHA DE SUSCRIPCIÓN	16/04/2024															
FECHA DE INICIO	17/04/2024															
FECHA DE TERMINACIÓN	30/11/2024															
VALOR INICIAL (INCLUIDO IVA)	DOSCIENTOS SETENTA Y CUATRO MILLONES NOVECIENTOS NOVENTA Y OCHO MIL DOSCIENTOS DIEZ PESOS CON VEINTITRÉS CENTAVOS M/CTE (\$ 274.998.210,23)															
MODIFICATORIO - ADICION-REDUCCION (SI APLICA)	<table border="1"> <thead> <tr> <th>TIPO DE MODIFICATORIO</th> <th>MODIFICATORIO No.</th> <th>FECHA</th> <th>CLAUSULA MODIFICADA No.</th> <th>RESUMEN DEL MODIFICATORIO</th> </tr> </thead> <tbody> <tr> <td>ADICION</td> <td>N/A</td> <td>N/A</td> <td>N/A</td> <td>N/A</td> </tr> <tr> <td>REDUCCION</td> <td>N/A</td> <td>N/A</td> <td>N/A</td> <td>N/A</td> </tr> </tbody> </table>	TIPO DE MODIFICATORIO	MODIFICATORIO No.	FECHA	CLAUSULA MODIFICADA No.	RESUMEN DEL MODIFICATORIO	ADICION	N/A	N/A	N/A	N/A	REDUCCION	N/A	N/A	N/A	N/A
	TIPO DE MODIFICATORIO	MODIFICATORIO No.	FECHA	CLAUSULA MODIFICADA No.	RESUMEN DEL MODIFICATORIO											
	ADICION	N/A	N/A	N/A	N/A											
REDUCCION	N/A	N/A	N/A	N/A												
VALOR FINAL (INICIAL + ADICION)	DOSCIENTOS SETENTA Y CUATRO MILLONES NOVECIENTOS NOVENTA Y OCHO MIL DOSCIENTOS DIEZ PESOS CON VEINTITRÉS CENTAVOS M/CTE (\$ 274.998.210,23)															
FORMA Y CONDICIONES DE PAGO	<p>La forma de pago será la conforme lo dispone la Cláusula 10 Facturación y Pago establecida en la Minuta del Acuerdo Marco de Precios COMPRAVENTA Y/O SUMINISTRO DE MATERIALES DE CONSTRUCCIÓN Y FERRETERÍA No. CCE-255-AMP-2021.</p> <p>El Proveedor debe facturar los Materiales de Construcción y Ferretería de acuerdo con las condiciones de entrega establecidas en la Orden de compra, previo cumplimiento de las estipulaciones señaladas en los Documentos del Proceso y constancia de recibo por parte de la Entidad Compradora; factura que deberá ser radicada en la dirección indicada para tal efecto por la Entidad Compradora y publicada como copia en la Tienda Virtual del Estado Colombiano.</p> <p>El Proveedor de acuerdo con las disposiciones tributarias deberá realizar el manejo de las facturas electrónicas según la regulación aplicable; para tal fin, es obligación de la Entidad Compradora informar y entregar a cada Proveedor la totalidad de formatos, documentos e información (plazos, periodos de pago, etc.) relacionada con el trámite interno para el pago de las facturas, una vez se cuente con la aceptación de la Orden de Compra. Asimismo, es una obligación del Proveedor solicitar dichos documentos e información para la presentación de las facturas.</p> <p>El Proveedor debe presentar a la Entidad Compradora para el pago:</p> <ul style="list-style-type: none"> (i) Factura debidamente diligenciada, conforme a los requisitos establecidos en el Estatuto Tributario. (ii) De conformidad con la Ley 1231 de 2008, las partes (Entidad Compradora y Proveedor) acuerdan que el Proveedor indicará en sus facturas que la Entidad Compradora deberá pagar las sumas pactadas dentro de los TREINTA (30) DÍAS CALENDARIO siguientes a la aceptación de la factura la cual debe estar debidamente elaborada, documentada (se refiere a todos los soportes exigidos por la Entidad Compradora para el trámite). 															

	<p>Nota: Este trámite será realizado entre la Entidad Compradora y el Proveedor, por tratarse directamente de un tema presupuestal sujeto a programación en el PAC, por tal motivo, Colombia Compra Eficiente no será parte en este aspecto.</p> <p>(iii) Certificado suscrito por el Representante Legal o Revisor Fiscal en el cual manifieste que el Proveedor está a Paz y Salvo con sus obligaciones laborales frente al Sistema de Seguridad Social Integral y demás aportes relacionados con sus obligaciones laborales de conformidad con el artículo 50 de la Ley 789 de 2002 o aquellas que la modifiquen.</p> <p>(iv) Los demás documentos requeridos por la Entidad Compradora que hagan parte de su Sistema de Gestión de Calidad o de Control Interno para el procedimiento de pagos a terceros.</p> <p>El Proveedor debe publicar copia de la factura en la Tienda Virtual del Estado Colombiano máximo dentro de los OCHO (8) DÍAS HÁBILES siguientes a la fecha de presentación de la factura. En caso de que la Entidad Compradora decida realizar entregas parciales, deberá acordarlo con el proveedor y definir los pagos parciales y proporcionales a que haya lugar. El Proveedor deberá presentar con cada entrega la factura correspondiente.</p> <p>Cuando suceda lo anterior, se pactará el porcentaje correspondiente a la Orden de Compra contra el recibo de la cantidad de Materiales de Construcción y Ferretería estipulada.</p> <p>Con base en el calendario de implementación establecido en el artículo 20 del Título VI de la Resolución 042 del 5 de mayo de 2020 expedida por la DIAN, los sujetos obligados deben expedir Factura Electrónica de Venta según los parámetros establecidos en dicha resolución. En el caso que, se presenten diferencias en el proceso de facturación para el tema de retención de gravámenes adicionales o de impuestos asociados a las Órdenes de Compra, esto deberá ser resuelto entre la Entidad Compradora y el Proveedor, no obstante, para el caso de aquellas entidades compradoras que aún se encuentran ajustando sus procedimientos a las nuevas disposiciones de la DIAN el proveedor deberá entregar la factura de acuerdo con las disposiciones internas de la Entidad Compradora para lo cual deberá concertar el procedimiento con el supervisor de la Orden de Compra.</p> <p>El Proveedor debe cumplir con las obligaciones derivadas de la Orden de Compra mientras el pago es formalizado. En caso de mora de la Entidad Compradora superior a TREINTA (30) DÍAS CALENDARIO, el Proveedor podrá reclamar los intereses moratorios de acuerdo con lo señalado en el ordinal 8 del artículo 4 de la Ley 80 de 1993. En el caso de las Entidades Compradoras no obligadas a contratar bajo el estatuto de contratación estatal, la Agencia Nacional de Contratación Pública -Colombia Compra</p>
--	--

	<p>Eficiente- podrá suspender a la Entidad Compradora hasta que esta formalice el pago.</p> <p>Las Entidades Compradoras deben APROBAR o RECHAZAR la factura dentro de los DIEZ (10) DÍAS CALENDARIO siguientes a la presentación de la misma. Una vez aprobadas, las Entidades Compradoras deben pagar las facturas dentro de los TREINTA (30) DÍAS CALENDARIO, siguientes a la fecha de aprobación de la factura. Si al realizar la verificación completa de una factura se establece que esta no cumple con la totalidad de los requisitos, la Entidad Compradora solicitará las correcciones a la misma dentro de los mismos DIEZ (10) DÍAS CALENDARIO; el término de TREINTA (30) DÍAS CALENDARIO empezará a contar a partir de la aprobación de la nueva factura.</p> <p>La Entidad Compradora deberá entregar el Comprobante de Pago, incluyendo detalle de descuentos y retenciones realizados al Proveedor, y publicarlo en la Tienda Virtual del Estado Colombiano en un plazo no mayor a OCHO (8) DÍAS HÁBILES siguientes al pago efectivo.</p> <p>En el escenario en el cual, por alguna razón, la Entidad Compradora y el Proveedor acuerden la terminación anticipada de la Orden de Compra, la Entidad Compradora realizará el pago de los materiales efectivamente entregados.</p> <p>Parágrafo: Sin perjuicio de lo establecido previamente, y según las disposiciones de la Ley 2024 del 23 de julio de 2020 “Por medio de la cual se adoptan normas de pago en plazos justos en el ámbito mercantil y se dictan otras disposiciones en materia de pago y facturación” se establecen el ámbito de aplicación de la misma y particularmente lo dispuesto en el artículo 3°:</p> <p style="padding-left: 40px;">“ARTÍCULO 3°. Obligación de Pago en Plazos Justos. En aplicación del principio de buena fe contractual contemplado en el artículo 871 de Decreto 410 de 1971 (Código de Comercio) se adopta como deber de todos los comerciantes y de quienes sin tener calidad de comerciantes ejerzan operaciones mercantiles, la obligación general de efectuar el pago de sus obligaciones contractuales, en un término que se pactará para el primer año de entrada en vigencia de la presente ley de máximo 60 días calendario y a partir del segundo año, máximo 45 días calendario improrrogables a partir de entrada en vigencia de la ley, calculados a partir de la fecha de recepción de las mercancías o terminación de la prestación de los servicios.” (Negrilla y subraya fuera de texto).</p> <p>Se dará aplicación de los tiempos máximos establecidos previamente para todas las empresas según lo dispuesto en la mencionada ley, quedando exentas de dichos tiempos las empresas catalogadas como «gran</p>
--	--

	<p>empresa»; sin perjuicio de las modificaciones, actualizaciones y/o derogaciones de la norma en cita.</p> <p>En el evento de incumplimiento en el pago al proveedor en los términos descritos en el Acuerdo Marco la Entidad Compradora aceptará el cobro de intereses moratorios aplicando la tasa equivalente al doble del interés legal civil sobre el valor histórico actualizado, de conformidad con lo dispuesto en el artículo 4 de la Ley 80 de 1993.</p> <p>Requisitos de facturación ESDEG</p> <p>Que teniendo en cuenta la necesidad de la ESDEG, de realizar la emisión de la orden de compra mediante la modalidad contrato de suministro (bolsa de recurso), el supervisor del contrato en el acta de inicio acordará con el proveedor la forma como se realizará los pagos parciales y proporcionales a los que haya lugar. El proveedor deberá presentar con cada entrega la factura correspondiente</p> <p>Cuando suceda lo anterior, se pactará el porcentaje correspondiente a la Orden de Compra contra el recibo de la cantidad de Materiales de Construcción y Ferretería estipulada.</p> <p>NOTA: No obstante, se deberá tener en cuenta lo establecido para el procedimiento de Facturación Electrónica establecido por la ESDEG, en los siguientes términos:</p> <p>El contratista deberá tener en cuenta que deberá enviar la facturación electrónica debidamente validada por la DIAN, conforme a lo estipulado en el Decreto 358 del 05 de marzo de 2020, la resolución 000042 del 05 de mayo de 2020 y la Directiva Presidencial No. 9 de 2020 y la Resolución 042 del 05 de mayo de 2020, al correo siifnacion.facturaelectronica@minhacienda.gov.co, y cumplir con los lineamientos de elaboración de la facturación emitidos por SIIF Nación para la recepción de facturación electrónica, así:</p> <p>Recepción centralizada por parte de la entidad PGN: Es responsabilidad del Proveedor o Contratista (Emisor FE, ND, NC) registrar en la factura, según sea el caso, los siguientes datos en los campos solicitados:</p> <p>Por regla general se debe diligenciar en la sección de la factura Notas u Observaciones, entre # \$ el código de identificación de la entidad del Presupuesto General de la Nación (PGN) que está adquiriendo a la cual le va a enviar la factura, los datos del contrato o identificación de la caja menor y correo del supervisor o cuentadante o el correo que defina la entidad que opte por recepción centralizada, finalizando con # \$, debidamente separados por punto y coma, según los siguientes ejemplos:</p>
--	--

FORMATO INFORME PARCIAL Y/O FINAL DE SUPERVISIÓN BIENES Y/O SERVICIOS

	<p>Para la recepción centralizada por parte de la entidad PGN: #S15-01-02-001; Contrato No XXX; facturacionelectronica@esdeg.edu.co#\$.</p> <p>Si el proveedor o contratista al elaborar y emitir la factura electrónica (FE), nota debito (ND), nota crédito (NC) mediante operador tecnológico autorizado, solución gratuita de la DIAN o software propio, tiene la posibilidad de definir el asunto del correo remitario de los documentos electrónicos al adquirente, debe registrar los siguientes datos: PCI; Identificación del contrato o caja menor; Correo del supervisor o cuentadante de caja menor que adquiera bienes y servicios o el correo que defina la entidad que opte por recepción centralizada, así:</p> <p>Para la recepción centralizada por parte de la entidad PGN: 15-01-02-001; Contrato No XXX; facturacionelectronica@esdeg.edu.co</p> <p>Es obligatorio diligenciar en la sección de la factura datos del emisor, en el campo "correo" la dirección electrónica del proveedor o contratista, en donde le será notificado en caso de existir fallas en la validación del correo, se recuerda que si la factura no es recibida y registrada en el SIIF Nación no va a ser posible generar obligaciones a favor de los proveedores y contratistas que están obligados a facturar electrónicamente, por cuanto éstas son un requisito para su elaboración.</p> <p>NOTA 01: La certificación suscrita por (revisor fiscal o representante legal) el contratista (persona natural o jurídica) deberá contener como mínimo la siguiente información: Si cuenta o no con personal a cargo y que el personal que prestó el servicio se encuentra al día con los aportes al sistema de seguridad social.</p> <p>NOTA 02: La facturación debe ser presentada redondeando todos los valores a dos (2) decimales.</p> <p>NOTA 03: El contratista deberá elaborar y emitir nota debito (ND) o nota crédito (NC) mediante el operador tecnológico autorizado, solución gratuita de la DIAN o software propio, teniendo en cuenta la parametrización del software utilizado.</p> <p>El contratista deberá tener en cuenta que los precios unitarios antes de IVA serán expresados con dos decimales, por lo tanto al calcular el IVA y el valor unitario incluido IVA, se podrán presentar diferencias de decimales a la hora de facturar electrónicamente las cuales deberán ser corregidas teniendo en cuenta las indicaciones de la Entidad para su correspondiente pago.</p>
CONTRATISTA	UNION TEMPORAL SOLUCION FERRETERA PARA COLOMBIA NIT: 901539248-1
REPRESENTANTE LEGAL O PROPIETARIO DE	DANIEL AUGUSTO TARAZONA PEDRAZA

FORMATO INFORME PARCIAL Y/O FINAL DE SUPERVISIÓN BIENES Y/O SERVICIOS

ESTABLECIMIENTO DE COMERCIO					
No. DE IDENTIFICACIÓN	C.C No 1.098.731.549 de Bucaramanga				
DIRECCIÓN	CR 33 30 A 113 117 119 LC 101 Bucaramanga				
TELÉFONO DE CONTACTO	(607) 6456371				
CORREO ELECTRÓNICO	solucionferreteracol@gmail.com				
PLAZO DE EJECUCIÓN INICIAL	<p>Teniendo en cuenta que la orden de compra emitida se constituye como contrato, los requisitos de perfeccionamiento y ejecución serán a partir del cumplimiento de lo descrito en el art 41 ley 80 de 1993, (expedición del registro presupuestal y aprobación de garantías), y hasta el 30 de noviembre de 2024 y/o hasta agotar el presupuesto oficial asignado, lo que primero ocurra, que, para el caso en particular de la orden de compra, se fija así:</p>				
	<table border="1"> <tr> <td data-bbox="625 827 846 869">PERFECCIONAMIENTO:</td> <td data-bbox="846 827 1422 869">Una vez se emitida la orden de compra, pues, existe un acuerdo sobre el objeto y la contraprestación.</td> </tr> <tr> <td data-bbox="625 869 846 1010">EJECUCIÓN:</td> <td data-bbox="846 869 1422 1010"> -La expedición del respectivo el registro presupuestal (RP). - Realizar la aprobación de la garantía de cumplimiento a favor de la entidad estatal, la cual deberá ser aportada dentro de los tres días hábiles siguientes de la emisión misma y publicar su constancia de aprobación en la Tienda Virtual del Estado Colombiano. -Suscribir acta de inicio: donde quede establecido las fechas de entrega de los bienes y demás disposiciones que acuerden las partes durante los TRES (3) DÍAS HÁBILES siguientes a la colocación de la Orden de Compra. </td> </tr> </table>	PERFECCIONAMIENTO:	Una vez se emitida la orden de compra, pues, existe un acuerdo sobre el objeto y la contraprestación.	EJECUCIÓN:	-La expedición del respectivo el registro presupuestal (RP). - Realizar la aprobación de la garantía de cumplimiento a favor de la entidad estatal, la cual deberá ser aportada dentro de los tres días hábiles siguientes de la emisión misma y publicar su constancia de aprobación en la Tienda Virtual del Estado Colombiano. -Suscribir acta de inicio: donde quede establecido las fechas de entrega de los bienes y demás disposiciones que acuerden las partes durante los TRES (3) DÍAS HÁBILES siguientes a la colocación de la Orden de Compra.
	PERFECCIONAMIENTO:	Una vez se emitida la orden de compra, pues, existe un acuerdo sobre el objeto y la contraprestación.			
	EJECUCIÓN:	-La expedición del respectivo el registro presupuestal (RP). - Realizar la aprobación de la garantía de cumplimiento a favor de la entidad estatal, la cual deberá ser aportada dentro de los tres días hábiles siguientes de la emisión misma y publicar su constancia de aprobación en la Tienda Virtual del Estado Colombiano. -Suscribir acta de inicio: donde quede establecido las fechas de entrega de los bienes y demás disposiciones que acuerden las partes durante los TRES (3) DÍAS HÁBILES siguientes a la colocación de la Orden de Compra.			
<table border="1"> <tr> <td data-bbox="625 1073 1474 1104" style="text-align: center;">LUGAR DE EJECUCIÓN</td> </tr> <tr> <td data-bbox="625 1104 1474 1188">El lugar de entrega de los bienes objeto de la orden de compra será en el Almacén de la Escuela Superior de Guerra "General Rafael Reyes Prieto" ubicado en la Carrera 11 No. 102 – 50 en la ciudad de Bogotá.</td> </tr> </table>	LUGAR DE EJECUCIÓN	El lugar de entrega de los bienes objeto de la orden de compra será en el Almacén de la Escuela Superior de Guerra "General Rafael Reyes Prieto" ubicado en la Carrera 11 No. 102 – 50 en la ciudad de Bogotá.			
LUGAR DE EJECUCIÓN					
El lugar de entrega de los bienes objeto de la orden de compra será en el Almacén de la Escuela Superior de Guerra "General Rafael Reyes Prieto" ubicado en la Carrera 11 No. 102 – 50 en la ciudad de Bogotá.					
<p>El Proveedor debe cumplir con: (i) entregar los bienes requeridos por la Entidad Compradora cumpliendo con los tiempos establecidos en el presente documento; (ii) realizar el cobro de los bienes de acuerdo con lo establecido en el presente documento con un porcentaje igual o inferior al publicado en su Catálogo; dicho porcentaje será aplicado al valor total de la Orden de Compra sin IVA o al valor total de los bienes entregados en cada lugar.</p> <p>Nota: El tiempo de entrega, de los bienes deberá ser conforme lo previsto en el ACUERDO MARCO DE PRECIOS PARA LA COMPRAVENTA Y/O SUMINISTRO DE MATERIALES DE CONSTRUCCIÓN Y FERRETERÍA CCE-255-AMP-2021, donde se estipula lo siguiente:</p>					

	<p>6.4 La Entidad Compradora deberá contemplar los plazos de entrega a saber: los materiales de construcción y ferretería incluidos dentro del Catálogo del Acuerdo Marco deben ser entregados en los lugares definidos por la Entidad Compradora en el evento de Solicitud de Cotización en la Tienda Virtual del Estado Colombiano en los plazos establecidos en la siguiente tabla:</p> <p style="text-align: center;">Tabla 1 – Tiempos máximos de entrega para cada región del AMP.</p> <table border="1" style="margin-left: auto; margin-right: auto;"> <thead> <tr> <th>Región</th> <th>Tiempos máximos de entrega</th> </tr> </thead> <tbody> <tr><td>1</td><td>30 días hábiles</td></tr> <tr><td>2</td><td>20 días hábiles</td></tr> <tr><td>3</td><td>20 días hábiles</td></tr> <tr><td>4</td><td>30 días hábiles</td></tr> <tr><td>5</td><td>20 días hábiles</td></tr> <tr><td>6</td><td>20 días hábiles</td></tr> <tr><td>7</td><td>20 días hábiles</td></tr> <tr><td>8</td><td>30 días hábiles</td></tr> </tbody> </table> <p>Notas:</p> <ol style="list-style-type: none"> i. Los tiempos de entrega son contados a partir del día hábil siguiente a la colocación de la orden de compra a favor de un proveedor vinculado al acuerdo marco para la región en particular. ii. En caso de que corresponda a un suministro en el transcurso del tiempo se manejará mediante solicitud por parte del supervisor de la orden de compra para realizar la entrega considerando los tiempos establecidos previamente. Sobre el particular, la Entidad Compradora en la ejecución de las órdenes de compra deberá realizar la solicitud al proveedor con mínimo cinco (5) días hábiles. 	Región	Tiempos máximos de entrega	1	30 días hábiles	2	20 días hábiles	3	20 días hábiles	4	30 días hábiles	5	20 días hábiles	6	20 días hábiles	7	20 días hábiles	8	30 días hábiles
Región	Tiempos máximos de entrega																		
1	30 días hábiles																		
2	20 días hábiles																		
3	20 días hábiles																		
4	30 días hábiles																		
5	20 días hábiles																		
6	20 días hábiles																		
7	20 días hábiles																		
8	30 días hábiles																		
MODIFICATORIO - PRORROGA	<table border="1" style="width: 100%; text-align: center;"> <thead> <tr> <th>TIPO DE MODIFICATORIO</th> <th>MODIFICATORIO No.</th> <th>FECHA</th> <th>CLAUSULA MODIFICADA No.</th> <th>RESUMEN DEL MODIFICATORIO</th> </tr> </thead> <tbody> <tr> <td>PRORROGA</td> <td>N/A</td> <td>N/A</td> <td>N/A</td> <td>N/A</td> </tr> <tr> <td>SUSPENSIÓN</td> <td>N/A</td> <td>N/A</td> <td>N/A</td> <td>N/A</td> </tr> </tbody> </table>	TIPO DE MODIFICATORIO	MODIFICATORIO No.	FECHA	CLAUSULA MODIFICADA No.	RESUMEN DEL MODIFICATORIO	PRORROGA	N/A	N/A	N/A	N/A	SUSPENSIÓN	N/A	N/A	N/A	N/A			
TIPO DE MODIFICATORIO	MODIFICATORIO No.	FECHA	CLAUSULA MODIFICADA No.	RESUMEN DEL MODIFICATORIO															
PRORROGA	N/A	N/A	N/A	N/A															
SUSPENSIÓN	N/A	N/A	N/A	N/A															
PLAZO DE EJECUCIÓN FINAL	N/A																		
SUPERVISOR	Numero de Resolución de Nombramiento: 010 con fecha 13/02/20224 Cargo-Nombre: CT. RAHIM GHRICELIO CUCUNUBA CUCUNUBA correo institucional: rahim.cucunuba@esdeg.edu.co numero de celular: 3174003809																		

2. GARANTÍAS

2.1 PÓLIZAS (RELACIONAR LAS POLIZAS SOLICITADAS EN EL CONTRATO)

ASEGURADORA	PÓLIZA No.	FECHA EXPEDICIÓN	No. ACTA DE APROBACIÓN DE PÓLIZA	FECHA ACTA DE APROBACIÓN	AMPAROS	VALOR ASEGURADO	VIGENCIA DESDE	VIGENCIA HASTA
SEGUROS DEL ESTADO S002EA	96-44-101189023	17/04/2024	472	17/04/2024	CUMPLIMIENTO DEL CONTRATO	\$ 27.499.821	16/04/2024	30/05/2025
SEGUROS DEL ESTADO S.A	96-44-101189023	17/04/2024	472	17/04/2024	CALIDAD Y CORRECTO FUNCIONAMIENTO DE LOS BIENES	\$ 27.499.821	16/04/2024	30/05/2025

2.2 MODIFICATORIO A GARANTÍAS (RELACIONAR MODIFICACIONES A LAS GARANTIAS POR CONCEPTOS COMO PRORROGAS, ADICIONES, OTRAS) SI APLICA

ASEGURADORA	PÓLIZA No.	FECHA EXPEDICIÓN	No. ACTA DE APROBACIÓN DE PÓLIZA	FECHA ACTA DE APROBACIÓN	AMPAROS	VALOR ASEGURADO	VIGENCIA DESDE	VIGENCIA HASTA
N/A	N/A	N/A	N/A	N/A	N/A	N/A	N/A	N/A

2.3 GARANTÍA TÉCNICA Y TERMINO DE RESPUESTA DE LA GARANTIA TECNICA (DE ACUERDO CON LO ESTABLECIDO EN EL CONTRATO)

FORMATO INFORME PARCIAL Y/O FINAL DE SUPERVISIÓN BIENES Y/O SERVICIOS

N/A

3. PONDERABLES TÉCNICOS (SI APLICA DE ACUERDO A LO ESTABLECIDO EN EL CONTRATO)

N/A

4. ACTAS DE RECIBO

Mediante el acta de recibo a satisfacción que se relaciona a continuación, EL CONTRATISTA entregó dentro del plazo establecido en el contrato, al MINISTERIO DE DEFENSA NACIONAL – COMANDO GENERAL DE LAS FUERZAS MILITARES – ESCUELA SUPERIOR DE GUERRA “GENERAL RAFAEL REYES PRIETO”- DEPARTAMENTO ADMINISTRATIVO, los bienes/servicios (SEGÚN EL CASO), así:

MES: ABRIL 2024

FACTURA No.	FECHA	ACTA DE RECIBO A SATISFACCIÓN No.	FECHA DEL ACTA
FEV 800	14 de mayo de 2024	1	21 de mayo de 2024
Nota Crédito No. 2-201	14 de mayo de 2024	1	21 de mayo de 2024

Rubro: A-02-02-01-001-005 PIEDRA, ARENA Y ARCILLA.

Código CCE	BIENES O SERVICIOS RECIBIDOS	UNIDAD DE MEDIDA	CANTIDAD	VALOR UNITARIO SIN IMPUESTOS	VALOR IMPUESTOS	VALOR TOTAL	CUMPLE	NO CUMPLE
Z5-CyF_CCE67	Arena Blanca De Rio Lavada: Para Construcción	M3	16	\$ 24.586,55	\$ 74.743,11	\$ 468.127,91	X	
Z5-CyF_CCE630	Gravilla * Bulto 40 Kg *	UN	10	\$ 1.613,45	\$ 3.065,56	\$ 19.200,06	X	
Z5-CyF_CCE631	Gravilla De 1/2" Triturado	M3	5	\$ 33.806,72	\$ 32.116,38	\$ 201.149,98	X	
Z5-CyF_CCE638	Gravilla Triturada De Planta	M3	4	\$ 33.806,72	\$ 25.693,11	\$ 160.919,99	X	
TOTAL				\$ 93.813,44	\$ 135.618,16	\$ 849.397,94		

Rubro: A-02-02-01-003-001 PRODUCTOS DE MADERA, CORCHO, CESTERÍA Y ESPARTERÍA

Código CCE	BIENES O SERVICIOS RECIBIDOS	UNIDAD DE MEDIDA	CANTIDAD	VALOR UNITARIO SIN IMPUESTOS	VALOR IMPUESTOS	VALOR TOTAL	CUMPLE	NO CUMPLE
Z5-CyF_CCE67	Arena Blanca De Rio Lavada: Para Construcción	M3	16	\$ 24.586,55	\$ 74.743,11	\$ 468.127,91	X	

FORMATO INFORME PARCIAL Y/O FINAL DE SUPERVISIÓN BIENES Y/O SERVICIOS

Página 10 de 80

Z5- CyF_CCE630	Gravilla * Bulto 40 Kg *	UN	10	\$ 1.613,45	\$ 3.065,56	\$ 19.200,06	X	
Z5- CyF_CCE631	Gravilla De 1/2" Triturado	M3	5	\$ 33.806,72	\$ 32.116,38	\$ 201.149,98	X	
Z5- CyF_CCE638	Gravilla Triturada De Planta	M3	4	\$ 33.806,72	\$ 25.693,11	\$ 160.919,99	X	
TOTAL				\$ 93.813,44	\$ 135.618,16	\$ 849.397,94		

Rubro: A-02-02-01-003-003 PRODUCTOS DE HORNOS DE COQUE; PRODUCTOS DE REFINACIÓN DE PETRÓLEO Y COMBUSTIBLE NUCLEAR

Codigo CCE	BIENES O SERVICIOS RECIBIDOS	UNIDAD DE MEDIDA	CANTIDAD	VALOR UNITARIO SIN IMPUESTOS	VALOR IMPUESTOS	VALOR TOTAL	CUMPLE	NO CUMPLE
Z5- CyF_CCE585	Disolvente De Pintura-Thinner X Galón	UN	30	\$ 17.748,74	\$ 101.167,82	\$ 633.630,02	X	
Z5- CyF_CCE1687	Varsol Por 5 Galones	UN	2	\$ 92.201,68	\$ 35.036,64	\$ 219.440,00	X	
TOTAL				\$ 109.950,42	\$ 136.204,46	\$ 853.070,02		

Rubro: A-02-02-01-003-005 OTROS PRODUCTOS QUÍMICOS; FIBRAS ARTIFICIALES (O FIBRAS INDUSTRIALES HECHAS POR EL HOMBRE)

Codigo CCE	BIENES O SERVICIOS RECIBIDOS	UNIDAD DE MEDIDA	CANTIDAD	VALOR UNITARIO SIN IMPUESTOS	VALOR IMPUESTOS	VALOR TOTAL	CUMPLE	NO CUMPLE
Z5- CyF_CCE62	Anticorrosivo Galon 5000 Cc	UN	15	\$ 24.586,55	\$ 70.071,67	\$ 438.869,92	X	
Z5- CyF_CCE95	Bases Y Pinturas Anticorrosivas; Base Pintura Diversos Colores X Galón	UN	20	\$ 11.678,99	\$ 44.380,16	\$ 277.959,96	X	
Z5- CyF_CCE563	Cuñete Impermeabilizante De Aluminio Para Techos	GAL	15	\$ 119.862,18	\$ 341.607,21	\$ 2.139.539,91	X	
Z5- CyF_CCE566	Cuñete Pintura Esmalte Mate Color Blanco	Cuñete	4	\$ 104.451,26	\$ 79.382,96	\$ 497.188,00	X	
Z5- CyF_CCE568	Cuñete Pintura Reflectiva Tipo Trafico Blanco 5 Galones	UN	10	\$ 97.425,21	\$ 185.107,90	\$ 1.159.360,00	X	

FORMATO INFORME PARCIAL Y/O FINAL DE SUPERVISIÓN BIENES Y/O SERVICIOS

Z5- CyF_CCE569	Cuñete Pintura Reflectiva Tipo Tráfico Negro 5 Galones	UN	12	\$ 97.425,21	\$ 222.129,48	\$ 1.391.232,00	X	
Z5- CyF_CCE602	Estuco Acrílico, Para Resane De Paredes Presentación X Cuñete	UN	40	\$ 45.331,93	\$ 344.522,67	\$ 2.157.799,87	X	
Z5- CyF_CCE658	Impermeabilizante Base De Agua Siliconado Color Trasparente Para Cubiertas Y Terrazas. X Cuñete	UN	5	\$ 101.881,51	\$ 96.787,43	\$ 606.194,98	X	
Z5- CyF_CCE660	Impermeabilizante Con Acrílico Para Techo X Cuñete Cualquier Color	UN	15	\$ 101.881,51	\$ 290.362,30	\$ 1.818.584,95	X	
Z5- CyF_CCE664	Inmunizante Maderas	GAL	3	\$ 12.293,00	\$ 0,00	\$ 36.879,00	X	
Z5- CyF_CCE677	Laca Catalizada Brillante Para Madera Resinas Alquídicas Y Nitrogenadas	GAL	5	\$ 20.745,38	\$ 19.708,11	\$ 123.435,01	X	
Z5- CyF_CCE678	Laca Para Madera	GAL	4	\$ 20.745,38	\$ 15.766,49	\$ 98.748,01	X	
Z5- CyF_CCE679	Laca Para Madera Acabado Brillante	GAL	5	\$ 20.745,38	\$ 19.708,11	\$ 123.435,01	X	
Z5- CyF_CCE680	Laca Semimate Catalizada Para Madera Galón	UN	1	\$ 20.745,38	\$ 3.941,62	\$ 24.687,00	X	
Z5- CyF_CCE777	Masilla Para Madera 1/4	UN	7	\$ 15.213,45	\$ 20.233,89	\$ 126.728,04	X	
Z5- CyF_CCE807	Pegante Boxer Por Galon	UN	5	\$ 25.355,46	\$ 24.087,69	\$ 150.864,99	X	
Z5- CyF_CCE809	Pegante Para Enchape Y Baldosas Cerámicas X 25 Kilos	UN	5	\$ 8.758,82	\$ 8.320,88	\$ 52.114,98	X	
Z5- CyF_CCE810	Pegante Para Madera 500 Gr	UN	5	\$ 4.149,58	\$ 3.942,10	\$ 24.690,00	X	

FORMATO INFORME PARCIAL Y/O FINAL DE SUPERVISIÓN BIENES Y/O SERVICIOS

Z5-CyF_CCE811	Pegante Para Madera Alta Exiggenia Color Rosado , Humedad 18 % X Galon	UN	7	\$ 27.660,50	\$ 36.788,47	\$ 230.411,97	X	
Z5-CyF_CCE816	Pegante Pvc 1/4 de galon	UN	12	\$ 29.504,20	\$ 67.269,58	\$ 421.319,98	X	
Z5-CyF_CCE818	Pegante Tipo Colbón Industrial X 1000 Cc	UN	5	\$ 5.993,28	\$ 5.693,62	\$ 35.660,02	X	
Z5-CyF_CCE907	Pintura Para Madera Barniz De Aceite De Color Caoba Transparente, Con Acabado Brillante Por 1 Galón	UN	6	\$ 36.880,67	\$ 42.043,96	\$ 263.327,98	X	
Z5-CyF_CCE910	Pintura Para Madera, Barniz De Aceite, Varios Colores, - 1/4 Gl	UN	20	\$ 11.526,89	\$ 43.802,18	\$ 274.339,98	X	
Z5-CyF_CCE916	Pintura Reflectiva Tipo Trafico Cualquier Color X Galón	UN	180	\$ 68.382,35	\$ 2.338.676,37	\$ 14.647.499,37	X	
Z5-CyF_CCE940	Pintura Vinilo Tipo 1, Color Blanco, Cuñete X 5 Galones	UN	240	\$ 182.009,24	\$ 8.299.621,34	\$ 51.981.838,94	X	
Z5-CyF_CCE944	Pintura Vinilo Tipo 1, Cualquier Color Para Interiores Y Exteriores Cuñete X 5 Galones	UN	15	\$ 182.009,24	\$ 518.726,33	\$ 3.248.864,93	X	
Z5-CyF_CCE1060	Removedor Para Pvc 12 Onzas 300 Gr	UN	5	\$ 10.204,20	\$ 9.693,99	\$ 60.714,99	X	
Z5-CyF_CCE1096	Silicona Pegadit 70 MI	UN	60	\$ 1.383,19	\$ 15.768,37	\$ 98.759,77	X	
Z5-CyF_CCE1097	Silicona Transparente Para Policarbonato Neutro Para Policarbonato Y Pvc Contenido 280 MI	UN	20	\$ 3.011,76	\$ 11.444,69	\$ 71.679,89	X	

FORMATO INFORME PARCIAL Y/O FINAL DE SUPERVISIÓN BIENES Y/O SERVICIOS

Página 13 de 80

Z5-CyF_CCE1098	Silicona Transparente Para Policarbonato Neutro Para Policarbonato Y Pvc Contenido 300 MI	UN	20	\$ 3.011,76	\$ 11.444,69	\$ 71.679,89	X	
Z5-CyF_CCE1128	Tarro Fundente Para Soldar Tubería Cobre	UN	3	\$ 7.683,19	\$ 4.379,42	\$ 27.428,99	X	
TOTAL				\$ 1.422.536,65	\$ 13.195.413,67	\$ 82.681.838,32		

Rubro: A-02-02-01-003-006 PRODUCTOS DE CAUCHO Y PLÁSTICO

Codigo CCE	BIENES O SERVICIOS RECIBIDOS	UNIDAD DE MEDIDA	CANTIDAD	VALOR UNITARIO SIN IMPUESTOS	VALOR IMPUESTOS	VALOR TOTAL	CUMPLE	NO CUMPLE
Z5-CyF_CCE1	Accesorios De Material Plástico Para Tuberías, Codo De Alta Presión De 3" En Pvc	UN	15	\$ 2.104,20	\$ 5.996,97	\$ 37.559,97	X	
Z5-CyF_CCE2	Accesorios De Material Plástico Para Tuberías, Reductor De 4" A 3" En Pvc	UN	5	\$ 936,13	\$ 889,32	\$ 5.569,97	X	
Z5-CyF_CCE3	Accesorios De Material Plástico Para Tuberías, Tubo Rde 21 De 3" En Pvc	UN	4	\$ 4.332,77	\$ 3.292,91	\$ 20.623,99	X	
Z5-CyF_CCE4	Accesorios De Material Plástico Para Tuberías, Unión De 3" En Pvc	UN	15	\$ 368,91	\$ 1.051,39	\$ 6.585,04	X	
Z5-CyF_CCE6	Accesorios De Material Plástico Para Tuberías, Unión De Pvc 1"	UN	50	\$ 102,52	\$ 973,94	\$ 6.099,94	X	
Z5-CyF_CCE7	Accesorios De Material Plástico Para Tuberías, Unión De Pvc 1/2"	UN	50	\$ 39,50	\$ 375,25	\$ 2.350,25	X	
Z5-CyF_CCE8	Accesorios De Material Plástico Para Tuberías, Unión De Pvc 3/4"	UN	30	\$ 185,71	\$ 1.058,55	\$ 6.629,85	X	

FORMATO INFORME PARCIAL Y/O FINAL DE SUPERVISIÓN BIENES Y/O SERVICIOS

Página 14 de 80

Z5- CyF_CCE14	Accesorios De Material Plástico Para Tuberías;Adaptadores Machos 3"	UN	15	\$ 2.227,73	\$ 6.349,03	\$ 39.764,98	X	
Z5- CyF_CCE27	Adaptador De Tubo Plástico Pvc 4" Hembra	UN	4	\$ 2.027,73	\$ 1.541,07	\$ 9.651,99	X	
Z5- CyF_CCE28	Adaptador De Tubo Plástico Pvc 4" Macho	UN	4	\$ 1.659,66	\$ 1.261,34	\$ 7.899,98	X	
Z5- CyF_CCE29	Adaptador De Tubo Plastico Pvc 1.1/4" Macho	UN	4	\$ 337,82	\$ 256,74	\$ 1.608,02	X	
Z5- CyF_CCE33	Adaptador Hembra En Pvc De 1.1/2"	UN	4	\$ 2.650,42	\$ 2.014,32	\$ 12.616,00	X	
Z5- CyF_CCE34	Adaptador Hembra En Pvc De 3"	UN	4	\$ 1.385,71	\$ 1.053,14	\$ 6.595,98	X	
Z5- CyF_CCE283	Canaleta Blanca De 20X12Mm - (En Plástico, Para Conducir Cables Eléctricos)	UN	10	\$ 1.690,76	\$ 3.212,44	\$ 20.120,04	X	
Z5- CyF_CCE284	Canaleta De 6 Mt De Largo X 20 Cm De Ancho Calibre 16 Altura De 12 Cms	UN	10	\$ 21.513,45	\$ 40.875,56	\$ 256.010,06	X	
Z5- CyF_CCE285	Canaleta Industrial 24.5X15 Cm. .	UN	10	\$ 8.605,04	\$ 16.349,58	\$ 102.399,98	X	
Z5- CyF_CCE286	Canaleta Instalacion De Redes Plastico Blanco Con Adhesivo De 1/2 Cm. Unidad	UN	10	\$ 1.844,54	\$ 3.504,63	\$ 21.950,03	X	
Z5- CyF_CCE288	Canaleta Para Lamina Drywall 0.85 Mm Paral Fc 140*41.2 X 2.44 Mt	UN	10	\$ 1.536,97	\$ 2.920,24	\$ 18.289,94	X	
Z5- CyF_CCE289	Canaleta Perfil 43, De 0,43 X 6 M	UN	10	\$ 860,50	\$ 1.634,95	\$ 10.239,95	X	
Z5- CyF_CCE290	Canaleta Plastica 40Mm X25Mm Para Cable X2 Metros De Larga Adhesiva	UN	10	\$ 5.071,43	\$ 9.635,72	\$ 60.350,02	X	
Z5- CyF_CCE291	Canaleta Plastica Blanca 100X45	M	10	\$ 7.375,63	\$ 14.013,70	\$ 87.770,00	X	

FORMATO INFORME PARCIAL Y/O FINAL DE SUPERVISIÓN BIENES Y/O SERVICIOS

Página 15 de 80

Z5- CyF_CCE331	Carreto De Nylon Para Guadaña X 100 Metros	UN	4	\$ 43.028,57	\$ 32.701,71	\$ 204.815,99	X	
Z5- CyF_CCE332	Casquillos Para Tubos Plasticos Pvc 20 Mm	UN	10	\$ 306,72	\$ 582,77	\$ 3.649,97	X	
Z5- CyF_CCE393	Cinta Aislante 19 Mm X 20 Metros	UN	50	\$ 552,94	\$ 5.252,93	\$ 32.899,93	X	
Z5- CyF_CCE394	Cinta Aislante 3M Super X 20M	UN	10	\$ 4.610,08	\$ 8.759,15	\$ 54.859,95	X	
Z5- CyF_CCE395	Cinta Aislante De 1,8Cm Ancho X 15M Largo - (En Pvc, De Uso Eléctrico, Para Uso En Tubos)	UN	50	\$ 552,94	\$ 5.252,93	\$ 32.899,93	X	
Z5- CyF_CCE399	Cinta Aislante Electrica X 10 Mts Presentacion Rollo	UN	60	\$ 184,87	\$ 2.107,52	\$ 13.199,72	X	
Z5- CyF_CCE409	Cinta De Demarcacion * 10 M.	UN	80	\$ 1.229,41	\$ 18.687,03	\$ 117.039,83	X	
Z5- CyF_CCE410	Cinta De Enmascarar 1Pulg X 40Mt. Presentación: Rollo De 1" X 40Mt	UN	100	\$ 921,85	\$ 17.515,15	\$ 109.700,15	X	
Z5- CyF_CCE411	Cinta De Enmascarar 2Pulg X 40Mt. Presentación: Rollo De 2" X 40Mt	UN	100	\$ 1.844,54	\$ 35.046,26	\$ 219.500,26	X	
Z5- CyF_CCE412	Cinta De Enmascarar 4Pulg X 40Mt. Presentación: Rollo De 4" X 40Mt.	UN	200	\$ 3.688,24	\$ 140.153,12	\$ 877.801,12	X	
Z5- CyF_CCE419	Cinta De Señalizacion Peligro No Pase X 100M	UN	20	\$ 1.383,19	\$ 5.256,12	\$ 32.919,92	X	
Z5- CyF_CCE427	Cinta Enmascarar 3/4" De 3 Metros.	UN	100	\$ 307,56	\$ 5.843,64	\$ 36.599,64	X	
Z5- CyF_CCE433	Cinta Para Empaque	M	28	\$ 31,09	\$ 165,40	\$ 1.035,92	X	
Z5- CyF_CCE436	Cinta Teflón 12Mm X 25M Teflón 12Mm X 25M Para Uso Plomería	UN	100	\$ 430,25	\$ 8.174,75	\$ 51.199,75	X	

FORMATO INFORME PARCIAL Y/O FINAL DE SUPERVISIÓN BIENES Y/O SERVICIOS

Página 16 de 80

Z5- CyF_CCE561	Cuello De Ganzo En Pvc Recubierto Con Prfv	UN	10	\$ 3.073,11	\$ 5.838,91	\$ 36.570,01	X	
Z5- CyF_CCE822	Perimetales En Pvc Por 6 M Colocar Cielo Raso Color Blanco	UN	15	\$ 11.525,21	\$ 32.846,85	\$ 205.725,00	X	
Z5- CyF_CCE1034	Reductor En Pvc De 1 1/2" A 1 1/4"	UN	15	\$ 701,68	\$ 1.999,79	\$ 12.524,99	X	
Z5- CyF_CCE1035	Reductor En Pvc De 1 1/4" A 1"	UN	15	\$ 454,62	\$ 1.295,67	\$ 8.114,97	X	
Z5- CyF_CCE1036	Reductor En Pvc De 1" A 3/4"	UN	14	\$ 236,13	\$ 628,11	\$ 3.933,93	X	
Z5- CyF_CCE1037	Reductor En Pvc De 2" A 1 1/2"	UN	15	\$ 1.075,63	\$ 3.065,55	\$ 19.200,00	X	
Z5- CyF_CCE1038	Reductor En Pvc De 3" A 2"	UN	15	\$ 1.075,63	\$ 3.065,55	\$ 19.200,00	X	
Z5- CyF_CCE1039	Reductor En Pvc De 3/4" A 1/2"	UN	10	\$ 3.872,27	\$ 7.357,31	\$ 46.080,01	X	
Z5- CyF_CCE1040	Reductor En Pvc De 4" A 3"	UN	10	\$ 6.147,06	\$ 11.679,41	\$ 73.150,01	X	
Z5- CyF_CCE1041	Registro De Bola Pvc 2 1/2"	UN	10	\$ 6.147,06	\$ 11.679,41	\$ 73.150,01	X	
Z5- CyF_CCE1042	Registro De Bola Pvc 2"	UN	10	\$ 4.302,52	\$ 8.174,79	\$ 51.199,99	X	
Z5- CyF_CCE1043	Registro De Bola Pvc 3"	UN	12	\$ 12.293,28	\$ 28.028,68	\$ 175.548,04	X	
Z5- CyF_CCE1049	Rejilla Plástica Para Sifon De 2"	UN	21	\$ 768,07	\$ 3.064,60	\$ 19.194,07	X	
Z5- CyF_CCE1050	Rejilla Plástica Para Sifon De 3"	UN	12	\$ 1.229,41	\$ 2.803,05	\$ 17.555,97	X	
Z5- CyF_CCE1095	Sifon Tipo P De Pvc Para Lavaplatos	UN	5	\$ 2.766,39	\$ 2.628,07	\$ 16.460,02	X	
Z5- CyF_CCE1100	T De Presión En Pvc De 1 1/2"	UN	5	\$ 1.813,45	\$ 1.722,78	\$ 10.790,03	X	
Z5- CyF_CCE1101	T De Presión En Pvc De 1"	UN	5	\$ 537,82	\$ 510,93	\$ 3.200,03	X	
Z5- CyF_CCE1102	T De Presión En Pvc De 1/2"	UN	5	\$ 163,03	\$ 154,88	\$ 970,03	X	
Z5- CyF_CCE1103	T De Presión En Pvc De 2"	UN	5	\$ 1.444,54	\$ 1.372,31	\$ 8.595,01	X	

FORMATO INFORME PARCIAL Y/O FINAL DE SUPERVISIÓN BIENES Y/O SERVICIOS

Página 17 de 80

Z5- CyF_CCE1104	T De Presión En Pvc De 3"	UN	5	\$ 5.531,93	\$ 5.255,33	\$ 32.914,98	X	
Z5- CyF_CCE1115	Tapon 3" - Union Platino Pvc Clase 200 Presion	UN	12	\$ 537,82	\$ 1.226,23	\$ 7.680,07	X	
Z5- CyF_CCE1402	Tuberia En Pvc Para Agua Potable, De Diámetro 1" Espesor De Pared Rde 13.5 X 6 Metros	UN	3	\$ 11.986,55	\$ 6.832,33	\$ 42.791,98	X	
Z5- CyF_CCE1406	Tuberia En Pvc Para Agua Potable, De Diámetro 3" Espesor De Pared Rde 21 X 6 Metros	UN	10	\$ 21.667,23	\$ 41.167,74	\$ 257.840,04	X	
TOTAL				\$ 225.279,82	\$ 586.157,54	\$ 3.671.197,24		

Rubro: A-02-02-01-003-007 VIDRIO Y PRODUCTOS DE VIDRIO Y OTROS PRODUCTOS NO METÁLICOS N.C.P.

Codigo CCE	BIENES O SERVICIOS RECIBIDOS	UNIDAD DE MEDIDA	CANTIDAD	VALOR UNITARIO SIN IMPUESTOS	VALOR IMPUESTOS	VALOR TOTAL	CUMPLE	NO CUMPLE
Z5- CyF_CCE257	Bulto Yeso Blanco Bulto X 25Kg	UN	50	\$ 20.747,90	\$ 197.105,05	\$ 1.234.500,05	X	
Z5- CyF_CCE335	Cemento Blanco 40Kg - (De Uso General Para Construcción)	UN	20	\$ 49.789,92	\$ 189.201,70	\$ 1.185.000,10	X	
Z5- CyF_CCE339	Cemento Gris 50KI - (De Uso General Para Construcción)	UN	100	\$ 30.428,57	\$ 578.142,83	\$ 3.620.999,83	X	
Z5- CyF_CCE683	Ladrillo Bocadillo Hueco Vert 25X12X6Cm - (Para Construcción, Color Naranja)	UN	8560	\$ 1.110,00	\$ 0,00	\$ 9.501.600,00	X	
Z5- CyF_CCE724	Lija De Agua - Grano #100	Pliego	5	\$ 691,60	\$ 657,02	\$ 4.115,02	X	
Z5- CyF_CCE725	Lija De Agua - Grano #120	Pliego	5	\$ 691,60	\$ 657,02	\$ 4.115,02	X	
Z5- CyF_CCE726	Lija De Agua - Grano #150	Pliego	5	\$ 691,60	\$ 657,02	\$ 4.115,02	X	

FORMATO INFORME PARCIAL Y/O FINAL DE SUPERVISIÓN BIENES Y/O SERVICIOS

Página 18 de 80

Z5- CyF_CCE727	Lija De Agua - Grano #220	Pliego	5	\$ 691,60	\$ 657,02	\$ 4.115,02	X	
Z5- CyF_CCE728	Lija De Agua - Grano #240	Pliego	5	\$ 691,60	\$ 657,02	\$ 4.115,02	X	
Z5- CyF_CCE729	Lija De Agua - Grano #280	Pliego	5	\$ 691,60	\$ 657,02	\$ 4.115,02	X	
Z5- CyF_CCE730	Lija De Agua - Grano #320	Pliego	5	\$ 691,60	\$ 657,02	\$ 4.115,02	X	
Z5- CyF_CCE731	Lija De Agua - Grano #360	Pliego	5	\$ 691,60	\$ 657,02	\$ 4.115,02	X	
Z5- CyF_CCE732	Lija De Agua - Grano #400	Pliego	5	\$ 691,60	\$ 657,02	\$ 4.115,02	X	
Z5- CyF_CCE733	Lija De Agua - Grano #60	Pliego	5	\$ 691,60	\$ 657,02	\$ 4.115,02	X	
Z5- CyF_CCE734	Lija De Agua - Grano #600	Pliego	5	\$ 691,60	\$ 657,02	\$ 4.115,02	X	
Z5- CyF_CCE735	Lija De Agua - Grano #80	Pliego	5	\$ 691,60	\$ 657,02	\$ 4.115,02	X	
Z5- CyF_CCE736	Lija De Agua N°800 Pliego	UN	5	\$ 691,60	\$ 657,02	\$ 4.115,02	X	
Z5- CyF_CCE737	Lija De Agua No 180 (23Cm X 28Cm)	UN	5	\$ 691,60	\$ 657,02	\$ 4.115,02	X	
Z5- CyF_CCE738	Lija De Tela No 120 De 6" De Ancho Pliego	UN	5	\$ 2.765,55	\$ 2.627,27	\$ 16.455,02	X	
Z5- CyF_CCE739	Lija De Tela N° 120, De 5" Pliego	UN	5	\$ 2.765,55	\$ 2.627,27	\$ 16.455,02	X	
Z5- CyF_CCE740	Lija En Pliegos , Cola Sobre Cola, Granito, K, Fino(60,80) (100,120,150)	UN	5	\$ 691,60	\$ 657,02	\$ 4.115,02	X	
Z5- CyF_CCE741	Lija En Seco - Grano #1500 Pliego	UN	5	\$ 691,60	\$ 657,02	\$ 4.115,02	X	
Z5- CyF_CCE742	Lija N° 80 , Tipo Velcro Para Pulidora Tamaño 4,5"	UN	5	\$ 2.074,79	\$ 1.971,05	\$ 12.345,00	X	
Z5- CyF_CCE743	Lija No. 160 Pliego	UN	5	\$ 691,60	\$ 657,02	\$ 4.115,02	X	

FORMATO INFORME PARCIAL Y/O FINAL DE SUPERVISIÓN BIENES Y/O SERVICIOS

Página 19 de 80

Z5- CyF_CCE744	Lija No. 180 x rollo de 100 mts	UN	5	\$ 82.979,83	\$ 78.830,84	\$ 493.729,99	X	
Z5- CyF_CCE745	Lija No. 60 Pliego	UN	5	\$ 691,60	\$ 657,02	\$ 4.115,02	X	
Z5- CyF_CCE746	Lija Para Velcro 5" #150 Pulidora Roto-Orbital	UN	5	\$ 3.227,73	\$ 3.066,34	\$ 19.204,99	X	
Z5- CyF_CCE747	Lija Roja No. 100. Pliego	UN	5	\$ 691,60	\$ 657,02	\$ 4.115,02	X	
TOTAL				\$ 209.030,24	\$ 1.066.055,73	\$ 16.178.475,38		

Rubro: A-02-02-01-003-008 OTROS BIENES TRANSPORTABLES N.C.P.

Código CCE	BIENES O SERVICIOS RECIBIDOS	UNIDAD DE MEDIDA	CANTIDAD	VALOR UNITARIO SIN IMPUESTOS	VALOR IMPUESTOS	VALOR TOTAL	CUMPLE	NO CUMPLE
Z5- CyF_CCE223	Brocha 3""	UN	30	\$ 2.720,17	\$ 15.504,97	\$ 97.110,07	X	
Z5- CyF_CCE224	Brocha 4"	UN	30	\$ 1.797,48	\$ 10.245,64	\$ 64.170,04	X	
Z5- CyF_CCE1067	Rodillo Profesional Felpa Acrílica De 3", Para Pintura En Cualquier Superficie, A Base De Agua	UN	60	\$ 4.610,92	\$ 52.564,49	\$ 329.219,69	X	
TOTAL				\$ 9.128,57	\$ 78.315,09	\$ 490.499,79		

Rubro: A-02-02-01-004-002 PRODUCTOS METÁLICOS ELABORADOS (EXCEPTO MAQUINARIA Y EQUIPO)

Código CCE	BIENES O SERVICIOS RECIBIDOS	UNIDAD DE MEDIDA	CANTIDAD	VALOR UNITARIO SIN IMPUESTOS	VALOR IMPUESTOS	VALOR TOTAL	CUMPLE	NO CUMPLE
Z5- CyF_CCE52	Alambre Acero Electro Galvanizado Calibre 12 Por 25 Kilos	UN	2	\$ 61.467,23	\$ 23.357,55	\$ 146.292,01	X	
Z5- CyF_CCE99	Bisagra 3X3"	UN	50	\$ 645,38	\$ 6.131,11	\$ 38.400,11	X	
Z5- CyF_CCE116	Bisagra Tipo Tipo Piano 1 1/2"	UN	40	\$ 2.996,64	\$ 22.774,46	\$ 142.640,06	X	
Z5- CyF_CCE324	Candados;Candado Anticizalla 90Mm - (Cajas De	UN	20	\$ 36.879,83	\$ 140.143,35	\$ 877.739,95	X	

FORMATO INFORME PARCIAL Y/O FINAL DE SUPERVISIÓN BIENES Y/O SERVICIOS

	Serguridad En Acero Endurecido De 6Cm)							
Z5-CyF_CCE347	Cerradura Alcoba De Manija Cromada	UN	100	\$ 20.285,71	\$ 385.428,49	\$ 2.413.999,49	X	
Z5-CyF_CCE360	Cerradura De Mueble Metalica 1560.	UN	70	\$ 1.997,48	\$ 26.566,48	\$ 166.390,08	X	
Z5-CyF_CCE361	Cerradura De Seguridad (Llave - Llave)	UN	100	\$ 3.534,45	\$ 67.154,55	\$ 420.599,55	X	
Z5-CyF_CCE367	Cerradura Tipo Pera Madera Para Alcoba	UN	100	\$ 1.997,48	\$ 37.952,12	\$ 237.700,12	X	
Z5-CyF_CCE447	Clavo De Acero Liso De 1 1/2" Caja X 500 Gr	UN	4	\$ 1.782,35	\$ 1.354,59	\$ 8.483,99	X	
Z5-CyF_CCE448	Clavo De Acero Liso De 1" Caja X 500 Gr	UN	4	\$ 1.782,35	\$ 1.354,59	\$ 8.483,99	X	
Z5-CyF_CCE449	Clavo De Acero Liso De 2 1/2" Caja X 500 Gr	UN	4	\$ 1.782,35	\$ 1.354,59	\$ 8.483,99	X	
Z5-CyF_CCE450	Clavo De Acero Liso De 2" Caja X 500 Gr	UN	4	\$ 1.782,35	\$ 1.354,59	\$ 8.483,99	X	
Z5-CyF_CCE451	Clavo De Acero Vertical De 1 1/2" 500 Gr	UN	4	\$ 1.782,35	\$ 1.354,59	\$ 8.483,99	X	
Z5-CyF_CCE452	Clavo De Acero Vertical De 1" Caja X 500 Gr	UN	4	\$ 1.782,35	\$ 1.354,59	\$ 8.483,99	X	
Z5-CyF_CCE453	Clavos Y Puntillas De Hierro O Acero; Puntilla De 1" 1/2 X 500 Gms	UN	4	\$ 1.044,54	\$ 793,85	\$ 4.972,01	X	
Z5-CyF_CCE454	Clavos Y Puntillas De Hierro O Acero; Puntilla De 1" Sin Cabeza 500 Gms	UN	4	\$ 1.044,54	\$ 793,85	\$ 4.972,01	X	
Z5-CyF_CCE455	Clavos Y Puntillas De Hierro O Acero; Puntilla De 2" 1/2	UN	4	\$ 1.044,54	\$ 793,85	\$ 4.972,01	X	
Z5-CyF_CCE456	Clavos Y Puntillas De Hierro O Acero; Puntilla En Acero Lisa De 2" Con Cabeza Caja X Libra	UN	4	\$ 1.044,54	\$ 793,85	\$ 4.972,01	X	

FORMATO INFORME PARCIAL Y/O FINAL DE SUPERVISIÓN BIENES Y/O SERVICIOS

Página 21 de 80

Z5- CyF_CCE457	Clavos Y Puntillas De Hierro O Acero; Puntilla Redonda Con Cabeza Plana De 2" 500 Gms	UN	4	\$ 1.044,54	\$ 793,85	\$ 4.972,01	X	
Z5- CyF_CCE458	Clavos Y Puntillas De Hierro O Acero; Puntilla Redonda Sin Cabeza 2 Pulgadas Calibre 14 X 500 G	UN	4	\$ 1.044,54	\$ 793,85	\$ 4.972,01	X	
Z5- CyF_CCE589	espátula 2"	UN	10	\$ 728,57	\$ 1.384,28	\$ 8.669,98	X	
Z5- CyF_CCE590	espátula 4"	UN	10	\$ 921,85	\$ 1.751,52	\$ 10.970,02	X	
Z5- CyF_CCE801	Palustre 8 Pulg Mango Madera: Herramienta Para Uso Manual En La Construcción. Presentación: Unidad.	UN	6	\$ 3.365,55	\$ 3.836,73	\$ 24.030,03	X	
Z5- CyF_CCE803	Palustre Mango De Madera De 5"	UN	6	\$ 2.305,88	\$ 2.628,70	\$ 16.463,98	X	
Z5- CyF_CCE974	Puntilla - De 11 Bwg * 6,35 Cm De Largo X 0,35 Cm De Diámetro Cabeza Puntilla En Acero.	UN	3	\$ 1.536,97	\$ 876,07	\$ 5.486,98	X	
Z5- CyF_CCE975	Puntilla 1/2". Caja X 1 Libra	UN	3	\$ 1.536,97	\$ 876,07	\$ 5.486,98	X	
Z5- CyF_CCE976	Puntilla 2 1/2 Pul: Redonda Con Cabeza Plana Grafilada 2 1/2 Pulgada	UN	3	\$ 1.536,97	\$ 876,07	\$ 5.486,98	X	
Z5- CyF_CCE977	Puntilla 2 Pulgada Construida En Acero, Con Cabeza Grafilada 2 Pulgada, Caja Libra	UN	3	\$ 1.536,97	\$ 876,07	\$ 5.486,98	X	
Z5- CyF_CCE978	Puntilla 3 Pulgada Construida En Acero, Con Cabeza Grafilada 3 Pulgada, Caja Libra	UN	3	\$ 1.536,97	\$ 876,07	\$ 5.486,98	X	
Z5- CyF_CCE979	Puntilla Acero 2". Caja X 1 Libra	UN	3	\$ 1.536,97	\$ 876,07	\$ 5.486,98	X	

FORMATO INFORME PARCIAL Y/O FINAL DE SUPERVISIÓN BIENES Y/O SERVICIOS

Página 22 de 80

Z5- CyF_CCE980	Puntilla C/C 1" 900 Gr	UN	3	\$ 1.536,97	\$ 876,07	\$ 5.486,98	X	
Z5- CyF_CCE981	Puntilla C/C 1/2" 500 Gr	UN	3	\$ 1.536,97	\$ 876,07	\$ 5.486,98	X	
Z5- CyF_CCE982	Puntilla C/C 2" 500 Gr	UN	3	\$ 1.536,97	\$ 876,07	\$ 5.486,98	X	
Z5- CyF_CCE983	Puntilla C/C 3" 500 Gr	UN	3	\$ 1.536,97	\$ 876,07	\$ 5.486,98	X	
Z5- CyF_CCE984	Puntilla C/C 3.1/2" 500 Gr	UN	3	\$ 1.536,97	\$ 876,07	\$ 5.486,98	X	
Z5- CyF_CCE985	Puntilla C/C 3/4" 500 Gr	UN	3	\$ 1.536,97	\$ 876,07	\$ 5.486,98	X	
Z5- CyF_CCE986	Puntilla C/C 4" 500 Gr	UN	3	\$ 1.536,97	\$ 876,07	\$ 5.486,98	X	
Z5- CyF_CCE987	Puntilla Con Cabeza 1/2 Pulgadas En Acero Lisa Caja Por 500 Gr	UN	3	\$ 1.536,97	\$ 876,07	\$ 5.486,98	X	
Z5- CyF_CCE988	Puntilla Con Cabeza 1-1/2 Pulgadas En Acero Lisa Caja Por 500 Gr	UN	3	\$ 1.536,97	\$ 876,07	\$ 5.486,98	X	
Z5- CyF_CCE989	Puntilla Con Cabeza 2 1/2 Pulgadas En Hierro Caja Por 500 Gr	UN	3	\$ 1.536,97	\$ 876,07	\$ 5.486,98	X	
Z5- CyF_CCE990	Puntilla Con Cabeza 2 Pulgadas En Acero Lisa Caja Por 500 Gr	UN	3	\$ 1.536,97	\$ 876,07	\$ 5.486,98	X	
Z5- CyF_CCE991	Puntilla Con Cabeza 2 Pulgadas En Hierro Caja Por 500 Gr	UN	3	\$ 1.536,97	\$ 876,07	\$ 5.486,98	X	
Z5- CyF_CCE992	Puntilla Con Cabeza 2-1/2 Pulgadas En Acero Caja Por 500 Gr	UN	3	\$ 1.536,97	\$ 876,07	\$ 5.486,98	X	
Z5- CyF_CCE993	Puntilla Con Cabeza Gr 2 1/2" Caja X 500	UN	3	\$ 1.536,97	\$ 876,07	\$ 5.486,98	X	
Z5- CyF_CCE994	Puntilla Con Cabeza Plana Grafiada 1 1/2 Pulgadas Libra	UN	3	\$ 1.536,97	\$ 876,07	\$ 5.486,98	X	
Z5- CyF_CCE995	Puntilla De 1 " Acerada Con Cabeza X Libra	UN	3	\$ 1.536,97	\$ 876,07	\$ 5.486,98	X	

FORMATO INFORME PARCIAL Y/O FINAL DE SUPERVISIÓN BIENES Y/O SERVICIOS

Z5- CyF_CCE996	Puntilla De 1" Sin Cabeza Contenido: 1 Libra	UN	3	\$ 1.536,97	\$ 876,07	\$ 5.486,98	X	
Z5- CyF_CCE997	Puntilla De 3" Caja X 500	UN	3	\$ 1.536,97	\$ 876,07	\$ 5.486,98	X	
Z5- CyF_CCE998	Puntilla De 5 Pulgadas. Caja X 1 Libra	UN	3	\$ 1.536,97	\$ 876,07	\$ 5.486,98	X	
Z5- CyF_CCE999	Puntilla De Acero Estrada 1" X 500 Gr	UN	3	\$ 1.536,97	\$ 876,07	\$ 5.486,98	X	
Z5- CyF_CCE1000	Puntilla En Acero 2"	UN	3	\$ 1.536,97	\$ 876,07	\$ 5.486,98	X	
Z5- CyF_CCE1001	Puntilla En Acero De 1" Caja X 500	UN	3	\$ 1.536,97	\$ 876,07	\$ 5.486,98	X	
Z5- CyF_CCE1044	Rejilla Metálica Para Sifon De 2"	UN	5	\$ 2.766,39	\$ 2.628,07	\$ 16.460,02	X	
Z5- CyF_CCE1045	Rejilla Metálica Para Sifon De 3"	UN	5	\$ 2.766,39	\$ 2.628,07	\$ 16.460,02	X	
Z5- CyF_CCE1236	Tornillo 1/2" X 4.1/2" C/Tuerca	UN	2	\$ 537,82	\$ 204,37	\$ 1.280,01	X	
Z5- CyF_CCE1237	Tornillo 1/4" X 2" C/Tuerca	UN	2	\$ 107,56	\$ 40,87	\$ 255,99	X	
Z5- CyF_CCE1238	Tornillo 1/4"X1" G5	UN	2	\$ 53,78	\$ 20,44	\$ 128,00	X	
Z5- CyF_CCE1239	Tornillo 3/8"	UN	2	\$ 68,91	\$ 26,19	\$ 164,01	X	
Z5- CyF_CCE1240	Tornillo 3/8" X 1 1/2" Astm A -325 Roscado Cabeza Redonda Incluye Tuerca Y Arandela	UN	2	\$ 122,69	\$ 46,62	\$ 292,00	X	
Z5- CyF_CCE1241	Tornillo 3/8" X 2.1/2" Tuerca Y Arand	UN	2	\$ 230,25	\$ 87,50	\$ 548,00	X	
Z5- CyF_CCE1242	Tornillo 5/16"X1" G5	UN	2	\$ 445,38	\$ 169,24	\$ 1.060,00	X	
Z5- CyF_CCE1243	Tornillo 8 * 1 X 100	UN	2	\$ 100,00	\$ 38,00	\$ 238,00	X	
Z5- CyF_CCE1244	Tornillo Aglomerado Negro De 3"	UN	2	\$ 306,72	\$ 116,55	\$ 729,99	X	
Z5- CyF_CCE1245	Tornillo Aglomerado Negro De 3/4"	UN	2	\$ 61,34	\$ 23,31	\$ 145,99	X	

FORMATO INFORME PARCIAL Y/O FINAL DE SUPERVISIÓN BIENES Y/O SERVICIOS

Z5- CyF_CCE1246	Tornillo Aglomerado Unión De Estructuras De ¼*2 Caja Por 500 Gr	UN	2	\$ 7.683,19	\$ 2.919,61	\$ 18.285,99	X	
Z5- CyF_CCE1247	Tornillo Aglomerado Unión De Estructuras De ¼*¾ Caja Por 500 Gr	UN	2	\$ 5.378,15	\$ 2.043,70	\$ 12.800,00	X	
Z5- CyF_CCE1248	Tornillo Auto Perforante 1 1/2 - Presentación Por Unidades.	UN	2	\$ 27,73	\$ 10,54	\$ 66,00	X	
Z5- CyF_CCE1249	Tornillo Auto Perforante De 1"	UN	2	\$ 22,69	\$ 8,62	\$ 54,00	X	
Z5- CyF_CCE1250	Tornillo Auto Perforante De 1 1/2 "	UN	2	\$ 27,73	\$ 10,54	\$ 66,00	X	
Z5- CyF_CCE1251	Tornillo Auto Prfonarante 1 1/2 No8	UN	2	\$ 68,91	\$ 26,19	\$ 164,01	X	
Z5- CyF_CCE1252	Tornillo Auto Prfonarante 1 No 8	UN	2	\$ 46,22	\$ 17,56	\$ 110,00	X	
Z5- CyF_CCE1253	Tornillo Auto Prfonarante 2 No8	UN	2	\$ 84,03	\$ 31,93	\$ 199,99	X	
Z5- CyF_CCE1254	Tornillo Auto Prfonarante 3 No8	UN	2	\$ 137,82	\$ 52,37	\$ 328,01	X	
Z5- CyF_CCE1255	Tornillo Auto Prfonarante ¾ No 8	UN	2	\$ 39,50	\$ 15,01	\$ 94,01	X	
Z5- CyF_CCE1256	Tornillo Auto Roscantes De 1 - Presentación Por Unidades.	UN	2	\$ 22,69	\$ 8,62	\$ 54,00	X	
Z5- CyF_CCE1257	Tornillo Autoperforante .Diam. ¾".	UN	2	\$ 15,13	\$ 5,75	\$ 36,01	X	
Z5- CyF_CCE1258	Tornillo Autoperforante 1" Con Cabeza De Lenteja X 100	UN	2	\$ 230,25	\$ 87,50	\$ 548,00	X	
Z5- CyF_CCE1259	Tornillo Autoperforante 1/2" Con Cabeza De Lenteja	UN	2	\$ 21,01	\$ 7,98	\$ 50,00	X	
Z5- CyF_CCE1260	Tornillo Autoperforante Con	UN	2	\$ 1.383,19	\$ 525,61	\$ 3.291,99	X	

FORMATO INFORME PARCIAL Y/O FINAL DE SUPERVISIÓN BIENES Y/O SERVICIOS

	Golilla De 12"X1 1/2". Arar							
Z5- CyF_CCE1261	Tornillo Autoperforante Para Cubierta Con Arandela De 1" X 1/2" Para Instalacion De Teja	UN	2	\$ 230,25	\$ 87,50	\$ 548,00	X	
Z5- CyF_CCE1262	Tornillo Autoperforante Yeso 6 X1	UN	2	\$ 11,76	\$ 4,47	\$ 27,99	X	
Z5- CyF_CCE1263	Tornillo Autoperforante.Diam. 2 1/2".	UN	2	\$ 68,91	\$ 26,19	\$ 164,01	X	
Z5- CyF_CCE1264	Tornillo Autorroscante De 8X 1,1/1	UN	2	\$ 27,73	\$ 10,54	\$ 66,00	X	
Z5- CyF_CCE1679	Varilla Coarrugada En Acero Al Carbono De 1/2 De 6 Metros De Larga	UN	120	\$ 24.894,96	\$ 567.605,09	\$ 3.555.000,29	X	
TOTAL				\$ 245.111,63	\$ 1.336.064,55	\$ 8.367.983,21		

Rubro: A-02-02-01-004-003 MAQUINARIA PARA USO GENERAL

Codigo CCE	BIENES O SERVICIOS RECIBIDOS	UNIDAD DE MEDIDA	CANTIDAD	VALOR UNITARIO SIN IMPUESTOS	VALOR IMPUESTOS	VALOR TOTAL	CUMPLE	NO CUMPLE
Z5- CyF_CCE798	Palas Modelo 172 Mango En D, Punta Redonda	UN	3	\$ 16.580,00	\$ 2.487,00	\$ 52.227,00	X	
TOTAL				\$ 16.580,00	\$ 2.487,00	\$ 52.227,00		

Rubro: A-02-02-01-004-006 MAQUINARIA Y APARATOS ELÉCTRICOS

Codigo CCE	BIENES O SERVICIOS RECIBIDOS	UNIDAD DE MEDIDA	CANTIDAD	VALOR UNITARIO SIN IMPUESTOS	VALOR IMPUESTOS	VALOR TOTAL	CUMPLE	NO CUMPLE
Z5- CyF_CCE124	Bombillo 15 W Ahorrador Led	UN	200	\$ 1.843,70	\$ 70.060,60	\$ 438.800,60	X	
Z5- CyF_CCE191	Breaker Eléctrico Industriales De 20 Amperios Abb. Presentación: Unidad.	UN	70	\$ 5.071,43	\$ 67.450,02	\$ 422.450,12	X	

FORMATO INFORME PARCIAL Y/O FINAL DE SUPERVISIÓN BIENES Y/O SERVICIOS

Z5- CyF_CCE192	Breaker Industriales De 30 Amperios	UN	70	\$ 5.071,43	\$ 67.450,02	\$ 422.450,12	X	
Z5- CyF_CCE1234	Toma Corriente Pvc De 15 - Presentación Por Unidades.	UN	50	\$ 3.227,73	\$ 30.663,44	\$ 192.049,94	X	
ITEM ADICIONAL 1	Cable 7 Hilos #10 Rollo X 100 Metros ROJO 600V Aislamiento PVC - Certificado Libre de Halógeno - UN	UN	2	\$ 70.666,39	\$ 26.853,23	\$ 168.186,01	X	
ITEM ADICIONAL 2	Cable 7 Hilos #10 Rollo X 100 Metros NEGRO 600V Aislamiento PVC - Certificado Libre de halógeno - UN	UN	2	\$ 65.332,77	\$ 24.826,45	\$ 155.491,99	X	
ITEM ADICIONAL 3	Cable 7 Hilos #10 Rollo X 100 Metros VERDE 600V Aislamiento PVC - Certificado Libre de halógeno - UN	UN	2	\$ 70.666,39	\$ 26.853,23	\$ 168.186,01	X	
ITEM ADICIONAL 4	Cable 7 Hilos #10 Rollo X 100 Metros AZUL 600V Aislamiento PVC - Certificado Libre de halógeno - UN	UN	2	\$ 65.332,77	\$ 24.826,45	\$ 155.491,99	X	
ITEM ADICIONAL 5	Cable 7 Hilos #10 Rollo X 100 Metros AMARILLO 600V Aislamiento PVC - Certificado Libre de halógeno - UN	UN	2	\$ 70.666,39	\$ 26.853,23	\$ 168.186,01	X	
ITEM ADICIONAL 6	Cable 7 Hilos #10 Rollo X 100 Metros BLANCO 600V Aislamiento PVC - Certificado Libre de halógeno - UN	UN	2	\$ 70.666,39	\$ 26.853,23	\$ 168.186,01	X	
ITEM ADICIONAL 7	Cable Dúplex Eléctrico Blanco 2 X 10 Rollo 100 Metros recubrimiento PVC - UN	UN	2	\$ 37.815,13	\$ 14.369,75	\$ 90.000,01	X	
ITEM ADICIONAL 9	Interruptor triple color blanco en PVC y plástico 2 agujeros, Caja de distribución embutida uso Residencial - Comercial - UN	UN	70	\$ 5.138,66	\$ 68.344,18	\$ 428.050,38	X	
ITEM ADICIONAL 10	Tomacorriente Doble tipo Americano para Atornillar de 20 Amperios, Funciona a 125 Voltios. Ideal para Instalaciones Internas de	UN	50	\$ 2.142,02	\$ 20.349,19	\$ 127.450,19	X	

FORMATO INFORME PARCIAL Y/O FINAL DE SUPERVISIÓN BIENES Y/O SERVICIOS

	Red Regulada. Color Naranja, con Placa, material Abs/Polipropileno - UN							
ITEM ADICIONAL 11	clavija (hembra) Polo a Tierra -Tomacorriente aéreo Para Cable 15a 125v Polo A Tierra en Policarbonato/caucho/PVC con herrajes internos - UN	UN	100	\$ 1.583,19	\$ 30.080,61	\$ 188.399,61	X	
ITEM ADICIONAL 12	clavija (Macho) cable 15a 125v en Policarbonato/caucho/PVC con soporte metálico para fijar el cable. - UN	UN	100	\$ 1.727,73	\$ 32.826,87	\$ 205.599,87	X	
ITEM ADICIONAL 14	Tester Eléctrico de 100V - 500V en Polipropileno/ metal tipo atornillador de por lo menos 14 centímetros de largo - UN	UN	2	\$ 3.652,94	\$ 1.388,12	\$ 8.694,00	X	
ITEM ADICIONAL 15	Detector de Voltaje No Contacto 1000V, amperaje 10A material Plástico/Metal, iluminación con luz led y diseño inalámbrico - UN	UN	2	\$ 8.612,61	\$ 3.272,79	\$ 20.498,01	X	
ITEM ADICIONAL 16	multímetro Digital rango manual uso eléctrico con medición de Voltaje AC/DC, de corriente DC, de resistencia, de Diodo, de hFE, con retención de datos con capacidad de medir el voltaje de por lo menos (600V) y amperaje (10A) con alimentación de Batería - UN	UN	2	\$ 9.066,39	\$ 3.445,23	\$ 21.578,01	X	
ITEM ADICIONAL 17	Fotocelda Con Base 110/220v 1000w Frecuencia 50/60hz, Uso exterior ip65- dispositivo automático para el encendido y apagado de la luminaria(s) - UN	UN	50	\$ 4.572,27	\$ 43.436,57	\$ 272.050,07	X	
ITEM ADICIONAL 19	Panel LED cuadrado 60X60 Luz Blanca fría 40W 100-240V color blanco de incrustar - UN	UN	260	\$ 28.800,00	\$ 1.422.720,00	\$ 8.910.720,00	X	
ITEM ADICIONAL 20	Panel LED redondo Luz Blanca fría 12W 100-240V De Incrustar/ Panel	UN	150	\$ 2.332,77	\$ 66.483,95	\$ 416.399,45	X	

FORMATO INFORME PARCIAL Y/O FINAL DE SUPERVISIÓN BIENES Y/O SERVICIOS

Página 28 de 80

	empotrado color blanco - UN							
ITEM ADICIONAL 21	Panel LED redondo Luz Blanca fría 18W 100-240V De Incrustar/ Panel empotrado color blanco - UN	UN	150	\$ 5.513,45	\$ 157.133,33	\$ 984.150,83	X	
ITEM ADICIONAL 22	Panel LED redondo Luz Blanca fría 24W 100-240V De Incrustar/ Panel empotrado color blanco - UN	UN	150	\$ 3.024,37	\$ 86.194,55	\$ 539.850,05	X	
ITEM ADICIONAL 23	Panel LED redondo Luz Blanca fría 12W 100-240V De sobreponer color blanco - UN	UN	150	\$ 2.350,42	\$ 66.986,97	\$ 419.549,97	X	
ITEM ADICIONAL 24	Panel LED rectangular 120x60 Luz Blanca fría 60W 100-240V color blanco - UN	UN	100	\$ 17.962,18	\$ 341.281,42	\$ 2.137.499,42	X	
ITEM ADICIONAL 25	Panel LED rectangular 90x30 Luz Blanca fría 36W 100-240V color blanco - UN	UN	100	\$ 10.351,26	\$ 196.673,94	\$ 1.231.799,94	X	
TOTAL				\$ 573.190,78	\$ 2.947.677,34	\$ 18.461.768,58		

Consolidado

RUBRO	DESCRIPCIÓN	GRUPO	VALOR ANTES DE IVA	VALOR IVA	VALOR PEDIDO
A-02-02-01-001-005	PIEDRA, ARENA Y ARCILLA	GRUPO 1	\$ 713.779,78	\$ 135.618,16	\$ 849.397,94
A-02-02-01-003-001	PRODUCTOS DE MADERA, CORCHO, CESTERÍA Y ESPARTERÍA	GRUPO 2	\$ 59.813,79	\$ 4.152,22	\$ 63.966,01
A-02-02-01-003-003	PRODUCTOS DE HORNOS DE COQUE; PRODUCTOS DE REFINACIÓN DE PETRÓLEO Y COMBUSTIBLE NUCLEAR	GRUPO 3	\$ 716.865,56	\$ 136.204,46	\$ 853.070,02
A-02-02-01-003-005	OTROS PRODUCTOS QUÍMICOS; FIBRAS ARTIFICIALES (O FIBRAS INDUSTRIALES HECHAS POR EL HOMBRE)	GRUPO 4	\$ 69.486.424,65	\$ 13.195.413,67	\$ 82.681.838,32
A-02-02-01-003-006	PRODUCTOS DE CAUCHO Y PLÁSTICO	GRUPO 5	\$ 3.085.039,70	\$ 586.157,54	\$ 3.671.197,24
A-02-02-01-003-007	VIDRIO Y PRODUCTOS DE VIDRIO Y OTROS PRODUCTOS NO METÁLICOS N.C.P.	GRUPO 6	\$ 15.112.419,65	\$ 1.066.055,73	\$ 16.178.475,38
A-02-02-01-003-008	OTROS BIENES TRANSPORTABLES N.C.P.	GRUPO 7	\$ 412.184,70	\$ 78.315,09	\$ 490.499,79
A-02-02-01-004-002	PRODUCTOS METÁLICOS ELABORADOS (EXCEPTO MAQUINARIA Y EQUIPO)	GRUPO 8	\$ 7.031.918,66	\$ 1.336.064,55	\$ 8.367.983,21

FORMATO INFORME PARCIAL Y/O FINAL DE SUPERVISIÓN BIENES Y/O SERVICIOS

A-02-02-01-004-003	MAQUINARIA PARA USO GENERAL	GRUPO 9	\$ 49.740,00	\$ 2.487,00	\$ 52.227,00
A-02-02-01-004-006	MAQUINARIA Y APARATOS ELÉCTRICOS	GRUPO 10	\$ 15.514.091,24	\$ 2.947.677,34	\$ 18.461.768,58
TOTAL			\$ 112.182.277,73	\$ 19.488.145,76	\$ 131.670.423,49

5. DESCRIPCIÓN DEL DESARROLLO DE LAS ACTIVIDADES CONTRACTUALES

5.1 OBLIGACIONES ESPECÍFICAS DEL CONTRATISTA

ÍTEM	DESCRIPCIÓN	CUMPLE	NO CUMPLE	EVIDENCIA DE CUMPLIMIENTO
1	Obligaciones Específicas del Proveedor del Acuerdo Marco: 11.1 Constituir la garantía de cumplimiento de la orden de compra dentro de los TRES (3) DÍAS HÁBILES siguientes a la colocación de esta, a favor de la Entidad Compradora, por el valor, amparos y vigencia establecidas en el numeral 18.2 de la Cláusula 18.	X		póliza y acta de aprobación de la póliza
2	11.2 Responder a las solicitudes de información (RFI por sus siglas en inglés) realizadas por la Entidad Compradora para indicar el valor de los bienes que no se encuentren dentro del Catálogo de referencia; dando respuesta a las solicitudes en tiempo máximo de TRES (3) DÍAS HÁBILES.	X		N/A
3	11.3 Entregar los Materiales de Construcción y Ferretería en los tiempos establecidos en los documentos del proceso de conformidad con las cantidades definidas por la Entidad Compradora en la solicitud de cotización. Así como en los lugares de entrega.	X		INFORME
4	11.4 Solicitar aclaración al Supervisor de la Entidad Compradora dentro de los TRES (3) DÍAS HÁBILES siguientes a la colocación de la orden de compra relacionados con colores, terminados, estampado, etc., que sean necesarios para el alistamiento y posterior suministro de los bienes.	X		N/A
5	11.5 Entregar los Materiales de Construcción y Ferretería con las especificaciones técnicas aplicables a estos.	X		INFORME
6	11.6 Solicitar a la Entidad Compradora la información, formatos, plazos, etc., para el trámite de pago de facturas.	X		INFORME
7	11.7 Cotizar en todos los eventos de Cotización en las regiones en las cuales está adjudicado, salvo las situaciones en las cuales la Entidad Compradora se encuentre en mora de pago con este, caso en el cual, podrá no presentar cotización habiendo notificado previamente el hecho a Colombia Compra Eficiente.	X		EVEN TO DE COTIZACIÓN
8	11.8 Garantizar la calidad y funcionamiento de los Materiales de Construcción y Ferretería.	X		INFORME
9	11.9 Responder por las condiciones de Garantía de los Materiales de Construcción y Ferretería entregados a las Entidades Compradoras, indistintamente de las condiciones de tercerización que generen.	X		NO SE HA PRESENTADO ESTA SITUACIÓN EN EJECUCIÓN

FORMATO INFORME PARCIAL Y/O FINAL DE SUPERVISIÓN BIENES Y/O SERVICIOS

10	11.10 Asumir el pago de salarios, prestaciones e indemnizaciones de carácter laboral del personal que contrate para la ejecución del Acuerdo Marco y las correspondientes Órdenes de Compra, lo mismo que el pago de honorarios, los impuestos, gravámenes, aportes y servicios de cualquier género que establezcan las leyes colombianas y demás erogaciones necesarias para la ejecución de las Órdenes de Compra. Es entendido que todos estos gastos han sido estimados por el proveedor al momento de la presentación de la Cotización, conforme a la necesidad de la Entidad Compradora.	X		PLANILLAS Y CERTIFICADOS
11	11.11 Cumplir con los Términos y Condiciones de la Tienda Virtual del Estado Colombiano.	X		INFORME
12	11.12 Cumplir con las disposiciones del Acuerdo Marco durante la vigencia de todas las Órdenes de Compra, aun cuando estas excedan la vigencia del Acuerdo Marco.	X		INFORME
13	11.13 Garantizar el cumplimiento de todos los protocolos de Bioseguridad y protección definidos por el Gobierno Nacional para evitar y/o mitigar la propagación del Covid - 19 para la entrega de los Materiales de Construcción y Ferretería. Esta obligación deberá ser garantizada respecto del personal que efectivamente entregará los bienes en sitio o los manipulará.	X		INFORME
14	11.14 El Proveedor recibirá los lineamientos o instrucciones únicamente por parte del Supervisor de la Orden de Compra, por el representante legal y/o ordenador del gasto de la Entidad Compradora.	X		INFORME
15	11.15 Por ningún motivo los Proveedores podrán tener contacto con personal de las Entidades Compradoras previo a la colocación de las Órdenes de Compra sin que exista vínculo contractual alguno. 11.16 Mantener durante la vigencia del Acuerdo Marco y de las Órdenes de Compra las condiciones con las cuales adquirió puntaje técnico adicional, a saber: (i) filiales en las regiones (ii) vinculación de mujeres cabeza de familia, (iv) vinculación de jóvenes (v) vinculación de adultos mayores.	X		NO SE PRESENTÓ LA SITUACIÓN EN MENCIÓN
16	11.17 Abstenerse de entregar productos defectuosos o dañados.	X		INFORME
17	11.18 Tomar las medidas correctivas para retirar los productos defectuosos o dañados cuando se presenten estas condiciones, y que sean atribuibles al Proveedor y no al manejo por parte del personal de la Entidad Compradora.	X		INFORME
18	11.19 Suscribir el acta de inicio de la Orden de Compra con la Entidad Compradora durante los TRES (3) DÍAS HÁBILES siguientes a la colocación de dicha Orden de Compra en la Tienda Virtual del Estado Colombiano.	X		ACTA DE INICIO
19	11.20 Será responsabilidad del Proveedor garantizar las condiciones de transporte, embalaje y protección de los bienes a entregar, los cuales deberán llegar al lugar de destino en óptimas condiciones.	X		INFORME
20	11.21 Los Proveedores deberán informar a Colombia Compra Eficiente dentro de los primeros DIEZ (10) DÍAS CALENDARIO de los meses de julio y febrero el reporte de utilización del aliado estratégico para las órdenes de compra en las cuales resultó ser	X		INFORME

FORMATO INFORME PARCIAL Y/O FINAL DE SUPERVISIÓN BIENES Y/O SERVICIOS

	adjudicatario según las condiciones establecidas en la minuta del acuerdo. En el caso en el cual el Proveedor por algún motivo, en alguno de los años de vigencia del acuerdo marco de precios no cuente con ninguna orden de compra colocada a su favor, deberá hacer el reporte mencionando dicha situación.			
21	11.22 Los Proveedores deberá realizar un reporte de forma anual a Colombia Compra Eficiente con el detalle de las ventas que han sido realizadas, las órdenes de compra, y el desglose de ítems que fueron entregados a las Entidades Compradoras, esto con la finalidad de tener un análisis y seguimiento de la ejecución del acuerdo marco de precios. El reporte deberá ser entregado los primeros QUINCE (15) DÍAS CALENDARIO del mes de febrero. No obstante, Colombia Compra Eficiente podrá solicitar en cualquier momento la información y reportes de ventas a los Proveedores vinculados al acuerdo marco, dando un tiempo prudencial para la entrega de la información.	X		MANIFIESTA CUMPLIR CON LO ESTABLECIDO
22	11.23 El Proveedor en la ejecución del acuerdo marco podrá cambiar durante la operación secundaria el «aliado estratégico», siempre y cuando garantice la cantidad que sea aplicable en función del número de regiones a las cuales se presentó, cumpliendo con los requisitos establecidos en el pliego de condiciones.	X		MANIFIESTA CUMPLIR CON LO ESTABLECIDO
23	11.24 Entregar a la entidad compradora las fichas técnicas de los bienes suministrados, en caso tal que la entidad lo requiera.	X		LA ENTIDAD NO LAS HA REQUERIDO
24	11.25 Para los procesos que sean adelantados por las Entidades Compradoras bajo la modalidad de bolsa de recursos, Colombia Compra Eficiente establecerá la opción en el simulador en donde el proveedor realizará la respuesta a la solicitud de cotización ofreciendo a su cuenta un porcentaje de descuento que será aplicable a la totalidad del valor de la orden de compra. Es decir, el proponente que en la respuesta ofrezca el mayor descuento será acreedor de la colocación de la orden de compra.	X		INFORME
25	11.26 Las demás que se deriven de la naturaleza propia del Acuerdo Marco, los Documentos del Proceso y las Ofertas presentadas	X		INFORME

5.2 CUMPLIMIENTO DE LAS ESPECIFICACIONES TÉCNICAS DEL CONTRATO

Rubro: A-02-02-01-001-005 PIEDRA, ARENA Y ARCILLA.

ÍTEM REPRESENTATIVO	DESCRIPCIÓN	UNIDAD	CUMPLE	NO CUMPLE	EVIDENCIA DE CUMPLIMIENTO
67	Arena Blanca De Rio Lavada: Para Construcción	M3	X		INFORME
68	Arena Concreto A Granel: Arena De Uso En La Construcción; Para Concreto. Presentación: Por M3.	M3	X		INFORME
69	Arena De Cantera	M3	X		INFORME
70	Arena De Concreto * Bulto X 50 Kg	UN	X		INFORME
71	Arena De Pega X 40 Kg Bulto	UN	X		INFORME

FORMATO INFORME PARCIAL Y/O FINAL DE SUPERVISIÓN BIENES Y/O SERVICIOS

Página 32 de 80

72	Arena De Peña o arena amarilla	M3	X		INFORME
73	Arena De Peña Negra Semilavada Para Revoque O Pañete	M3	X		INFORME
74	Arena De Peña Presentacion Bulto 40 Kilos	UN	X		INFORME
78	Arena Fina Tipo Peldar.	M3	X		INFORME
79	Arena Lavada De Revoque M3	M3	X		INFORME
80	Arena Lavada X Bulto De 40 Kilos.	UN	X		INFORME
81	Arena Negra: Arena De Uso En La Construcción; Para Concreto. Presentación: Saco Por 40Kg.	UN	X		INFORME
86	Arenas Industriales; Arena De Pozo	M3	X		INFORME
87	Arenas Industriales; Arena Lavada Mt - (Para Uso En Obras Residenciales Y Comerciales)	M3	X		INFORME
630	Gravilla * Bulto 40 Kg *	UN	X		INFORME
631	Gravilla De 1/2" Triturado	M3	X		INFORME
632	Gravilla De Rio	M3	X		INFORME
633	Gravilla Lavada De Rio M3: Piedra De Rio Natural, Más Resistente Al Desgaste	M3	X		INFORME
634	Gravilla Mona	M3	X		INFORME
635	Gravilla Mona (25 Kilos)	UN	X		INFORME
636	Gravilla Tipo 3/4 Lavada De Rio De 3/4 X 1 M3	UN	X		INFORME
637	Gravilla Tipo 3/4 Triturado De 3/4 X 1 M3	UN	X		INFORME
638	Gravilla Triturada De Planta	M3	X		INFORME
639	Gravilla; Gravilla Triturada X M3	UN	X		INFORME
1032	Recebo B-600 Relleno Inicial Tuberías (Extendido Y Compactado Con Pizón)	M3	X		INFORME

Rubro: A-02-02-01-002-007 ARTÍCULOS TEXTILES (EXCEPTO PRENDAS DE VESTIR).

ITEM REPRESENTATIVO	DESCRIPCIÓN	UNIDAD	CUMPLE	NO CUMPLE	EVIDENCIA DE CUMPLIMIENTO
422	Cinta En Malla Para Drywall 60 Metros Cuadrado	UN	X		INFORME
431	Cinta Malla Para Drywall - Presentación En Rollo Por 45	UN	X		INFORME
432	Cinta Papel (75 M.) 50Mm	UN	X		INFORME

Rubro: A-02-02-01-003-001 PRODUCTOS DE MADERA, CORCHO, CESTERÍA Y ESPARTERÍA.

ITEM REPRESENTATIVO	DESCRIPCIÓN	UNIDAD	CUMPLE	NO CUMPLE	EVIDENCIA DE CUMPLIMIENTO
258	Cabo En Madera Para Pala Larga	UN	X		INFORME

FORMATO INFORME PARCIAL Y/O FINAL DE SUPERVISIÓN BIENES Y/O SERVICIOS

Página 33 de 80

259	Cabo En Madera Para Pica	UN	X		INFORME
722	Laminas Dmf De 15 Mm Enchapado Blanco X Mts2	UN	X		INFORME
796	Pala Cuadrada N°2 Con Cabo: Herramientas De Mango Largo, Punta Cuadrada. Presentación: Unidad.	UN	X		INFORME
797	Pala Redonda N°2 Con Cabo: Herramientas De Mango Largo, Punta Redonda. Presentación: Unidad.	UN	X		INFORME
821	Perillas De Madera Para Cerradura	UN	X		INFORME

Rubro: A-02-02-01-003-003 PRODUCTOS DE HORNO DE COQUE; PRODUCTOS DE REFINACIÓN DE PETRÓLEO Y COMBUSTIBLE NUCLEAR.

ÍTEM REPRESENTATIVO	DESCRIPCIÓN	UNIDAD	CUMPLE	NO CUMPLE	EVIDENCIA DE CUMPLIMIENTO
585	Disolvente De Pintura-Thinner X Galón	UN	X		INFORME
586	Disolvente Para Acabados: Para Disolver Esmaltes Barnices Y Anticorrosivos, X 1 Galón (Varsol)	UN	X		INFORME
1229	Thiner Botella X 500 Cc	UN	X		INFORME
1230	Thiner Dilución De Colores Planos - Metalizados Y Barniz, De Evaporación Media, X 1 Galón.	UN	X		INFORME
1231	Thinner Corriente. 1000 Cc	UN	X		INFORME
1232	Thinner En Presentación Plástico Por Galón	UN	X		INFORME
1233	Thinner Extra - Presentacion Por 1 Galon = 3.785 Litro De Contenido	UN	X		INFORME
1687	Varsol Por 5 Galones	UN	X		INFORME

Rubro: A-02-02-01-003-004 QUÍMICOS BÁSICOS.

ÍTEM REPRESENTATIVO	DESCRIPCIÓN	UNIDAD	CUMPLE	NO CUMPLE	EVIDENCIA DE CUMPLIMIENTO
1096	Silicona Pegadit 70 Ml	UN	X		INFORME
1097	Silicona Transparente Para Policarbonato Neutro Para Policarbonato Y Pvc Contenido 280 Ml	UN	X		INFORME
1098	Silicona Transparente Para Policarbonato Neutro Para Policarbonato Y Pvc Contenido 300 Ml	UN	X		INFORME
1110	Tapa Goteras Para Teja Tipo, Acliricado, Color Blanco Mate X Galon	UN	X		INFORME
1128	Tarro Fundente Para Soldar Tubería Cobre	UN	X		INFORME

Rubro: A-02-02-01-003-005 OTROS PRODUCTOS QUÍMICOS; FIBRAS ARTIFICIALES (O FIBRAS INDUSTRIALES HECHAS POR EL HOMBRE).

ÍTEM REPRESENTATIVO	DESCRIPCIÓN	UNIDAD	CUMPLE	NO CUMPLE	EVIDENCIA DE CUMPLIMIENTO
---------------------	-------------	--------	--------	-----------	---------------------------

FORMATO INFORME PARCIAL Y/O FINAL DE SUPERVISIÓN BIENES Y/O SERVICIOS

Página 34 de 80

57	Anticorrosivo	GAL	X		INFORME
58	Anticorrosivo Blanco 1/4 gal	UN	X		INFORME
59	Anticorrosivo Cromato De Zinc	GAL	X		INFORME
60	Anticorrosivo De Rápido Secado y Adherencia Sobre Metales Ferrosos Presentación 1/4 Galón	UN	X		INFORME
61	Anticorrosivo De Rapido Secado Y Adherencia Sobre Metales Ferrosos, Colores Variados	GAL	X		INFORME
62	Anticorrosivo Galon 5000 Cc	UN	X		INFORME
63	Anticorrosivo Gris X Galon	UN	X		INFORME
64	Anticorrosivo Premium	GAL	X		INFORME
65	Anticorrosivo Rojo Oxido 1/4 galón	UN	X		INFORME
66	Anticorrosivo Santiando Blanco 1/4 galón	UN	X		INFORME
94	Base Pintura Blanca X Galon	UN	X		INFORME
95	Bases Y Pinturas Anticorrosivas; Base Pintura Diversos Colores X Galón	UN	X		INFORME
562	Cuñete Anticorrosivo Colores Varios	Cuñete	X		INFORME
563	Cuñete Impermeabilizante De Aluminio Para Techos	GAL	X		INFORME
564	Cuñete Pintura Diluible Con Agua Tipo 2 Buen Cubrimiento Cuñete Color Blanco X 5 Galones	UN	X		INFORME
565	Cuñete Pintura En Aceite De Color Blanco Para Trafico Pesado, Con Acabado Mate, X 5 Galon	UN	X		INFORME
566	Cuñete Pintura Esmalte Mate Color Blanco	Cuñete	X		INFORME
567	Cuñete Pintura Reflectiva Tipo Trafico Amarillo 5 Galones	UN	X		INFORME
568	Cuñete Pintura Reflectiva Tipo Trafico Blanco 5 Galones	UN	X		INFORME
569	Cuñete Pintura Reflectiva Tipo Trafico Negro 5 Galones	UN	X		INFORME
570	Cuñete Pintura Vinilo T2 Color Blanco	Cuñete	X		INFORME
587	Esmaltes De Uso General; Pintura Exterior Para Tejas Fibro Cemento, x Caneca	UN	X		INFORME
588	Esmaltes De Uso General; Pintura Exterior Para Tejas Techos En General, Un Galon	UN	X		INFORME
600	Estuco -5 Galones	UN	X		INFORME
601	Estuco Acrilico X 5 KI	UN	X		INFORME
602	Estuco Acrilico, Para Resane De Paredes Presentacion X Cuñete	UN	X		INFORME
603	Estuco Interior 45KI Blanco - (Para Uso De Interiores Domésticos Ó Comerciales)	UN	X		INFORME
604	Estuco Liso 25KI - (Para Uso En Pañetes, Frisos Y Repellos De Construcción)	UN	X		INFORME

FORMATO INFORME PARCIAL Y/O FINAL DE SUPERVISIÓN BIENES Y/O SERVICIOS

Página 35 de 80

605	Estuco Listo Con Base En Cemento, En Presentación De 30 Kg.	UN	X		INFORME
606	Estuco Listo Con Base En Cemento, En Presentación De 6 Kg.	UN	X		INFORME
607	Estuco Panel 10KI Blanco - (Masilla En Polvo Para Paneles)	UN	X		INFORME
608	Estuco Panel 25KI Blanco - (Masilla En Polvo Para Paneles)	UN	X		INFORME
609	Estuco Para Interiores - (Estuco Plastico O Equivalente)	GAL	X		INFORME
610	Estuco Plástico Acrílico - (Presentación Por 1 Galón)	UN	X		INFORME
611	Estuco Plástico Acrílico - (Presentación Por 5 Galón)	UN	X		INFORME
612	Estuco Plástico X Kilo	UN	X		INFORME
613	Estuco Plástico. 1/4 galón	UN	X		INFORME
654	Impermeabilizante A Base De Agua Siliconado Color Trasparente Presentacion Para Techos Por Galon	UN	X		INFORME
655	Impermeabilizante Acrílico Color Gris X Galon	UN	X		INFORME
656	Impermeabilizante Acrílico Cualquier Color X Galón	UN	X		INFORME
657	Impermeabilizante Base Agua Siliconado. Uso Ladrillo A La Vista 1 Componente Transparente* Gln	UN	X		INFORME
658	Impermeabilizante Base De Agua Siliconado Color Trasparente Para Cubiertas Y Terrazas. X Cuñete	UN	X		INFORME
659	Impermeabilizante Base De Agua Siliconado Color Trasparente Para Cubiertas Y Terrazas. X Galón	UN	X		INFORME
660	Impermeabilizante Con Acrílico Para Techo X Cuñete Cualquier Color	UN	X		INFORME
661	Impermeabilizante Ed-9 X 1/1	GAL	X		INFORME
662	Impermeabilizante Integral Mezclas De Concreto X 4,5 Kg	UN	X		INFORME
663	Impermeabilizante Para Uso En Cubiertas X Galón	UN	X		INFORME
664	Inmunizante Maderas	GAL	X		INFORME
677	Laca Catalizada Brillante Para Madera Resinas Alquidicas Y Nitrogenadas	GAL	X		INFORME
678	Laca Para Madera	GAL	X		INFORME
679	Laca Para Madera Acabado Brillante	GAL	X		INFORME
680	Laca Semimate Catalizada Para Madera Galón	UN	X		INFORME
751	Limpiador Liquido Pvc 1/4	UN	X		INFORME
752	Limpiador Para Tuberia En Pvc X 500 MI	UN	X		INFORME
773	Masilla En Polvo Saco Por 25 Kg	UN	X		INFORME
774	Masilla Lisa X 5 Gl - (Para Páneles De Yeso)	UN	X		INFORME
775	Másilla Para Juntas De Planchas De Yeso Para Texturizar Superficies	GAL	X		INFORME

FORMATO INFORME PARCIAL Y/O FINAL DE SUPERVISIÓN BIENES Y/O SERVICIOS

Página 36 de 80

776	Masilla Para Juntas En Placas De Drywall Cuñete	UN	X		INFORME
777	Masilla Para Madera 1/4	UN	X		INFORME
804	Pegante 500Gr Tarro Mr-60	UN	X		INFORME
805	Pegante Acrílico De 100Gr	UN	X		INFORME
806	Pegante Boxer 521 Industrial, 100 Cc.	UN	X		INFORME
807	Pegante Boxer Por Galon	UN	X		INFORME
808	Pegante De Madera A Base De Cloropeno. Tapiceria Entre Otros De Carpinteria X Galon	UN	X		INFORME
809	Pegante Para Enchape Y Baldosas Cerámicas X 25 Kilos	UN	X		INFORME
810	Pegante Para Madera 500 Gr	UN	X		INFORME
811	Pegante Para Madera Alta Exiggenia Color Rosado , Humedad 18 % X Galon	UN	X		INFORME
812	Pegante Para Madera Presentación En Recipiente Plástico Por Galón	UN	X		INFORME
813	Pegante Para Pvc Resistente Secado Rapido Presentacion Por 1/16 De Galon	UN	X		INFORME
814	Pegante Para Pvc Resistente Secado Rapido Presentacion Por 1/32 De Galon	UN	X		INFORME
815	Pegante Para Pvc Resistente Secado Rapido Presentacion Por 1/8 De Galon	UN	X		INFORME
816	Pegante Pvc 1/4 de galon	UN	X		INFORME
817	Pegante Tipo Bóxer X 1000 Cc	UN	X		INFORME
818	Pegante Tipo Colbón Industrial X 1000 Cc	UN	X		INFORME
819	Pegantes Sintético Súper Adhesivo Tipo Bóxer. Botella X 750 Cc	UN	X		INFORME
820	Pegante Sintetico Para Enchapes, Con Base Cemento, De 1 Componente, X 25 Kilogramos.	UN	X		INFORME
843	Pintura 100 %Acrilica- Galon	UN	X		INFORME
844	Pintura Acrilica Diluible Con Agua Tipo 1 - 1/4 Gl	UN	X		INFORME
845	Pintura Acrilica Diluible Con Agua Tipo 1 - Cuñete	UN	X		INFORME
846	Pintura Acrilica Diluible Con Agua Tipo 1 -Balde	UN	X		INFORME
847	Pintura Acrilica Diluible Con Agua Tipo 1 Galon	UN	X		INFORME
848	Pintura Acrilica Super Lavable Color Verde Ciprés	GAL	X		INFORME
849	Pintura Acrilica, Uso Exterior, Color Blanco Marfil, Acabado Mate Cuñete	UN	X		INFORME
850	Pintura Alquídica - Galon	UN	X		INFORME
851	Pintura Anticorrosiva Alquidica, Gris, 1 Componente, 35% De Solidos	GAL	X		INFORME

FORMATO INFORME PARCIAL Y/O FINAL DE SUPERVISIÓN BIENES Y/O SERVICIOS

Página 37 de 80

852	Pintura Anticorrosivo X Galón	UN	X		INFORME
853	Pintura Arquitectónica Decorativa: Acrilica Diluible En Agua X 5 Galones Blanco.	UN	X		INFORME
854	Pintura Arquitectonica Y Decorativa Para Cubrimiento De Madera Color Wengue Negro X Galon	UN	X		INFORME
855	Pintura Arquitectonica Y Decorativa, Acrilica Diluible Con Agua - Cuñete	UN	X		INFORME
856	Pintura Arquitectónica Y Decorativa, Esmalte Alquidico A Base Aceite, (Blanco) Con Acabado Mate.	GAL	X		INFORME
857	Pintura Arquitectónica Y Decorativa, Esmalte Alquidico A Base Aceite, (Gris) Con Acabado Brillante.	GAL	X		INFORME
858	Pintura Arquitectónica Y Decorativa, Esmalte Alquidico A Base Aceite, (Negro) Con Acabado Mate.	GAL	X		INFORME
859	Pintura Arquitectónica Y Decorativa, Esmalte Base Aceite, Color Amarillo Brillante X Galon	UN	X		INFORME
860	Pintura Arquitectónica Y Decorativa, Esmalte Base Aceite, Color Amarillo X Cuñete	GAL	X		INFORME
861	Pintura Arquitectónica Y Decorativa, Esmalte Base Aceite, Color Blanco Brillante X Galon	UN	X		INFORME
862	Pintura Arquitectónica Y Decorativa, Esmalte Base Aceite, Color Blanco Hueso X Galon	UN	X		INFORME
863	Pintura Arquitectónica Y Decorativa, Esmalte Base Aceite, Color Blanco X Cuñete	GAL	X		INFORME
864	Pintura Arquitectónica Y Decorativa, Esmalte Base Aceite, Color Cafe Brillante X Galon	UN	X		INFORME
865	Pintura Arquitectónica Y Decorativa, Esmalte Base Aceite, Color Negro Brillante X Galon	UN	X		INFORME
866	Pintura Arquitectónica Y Decorativa, Esmalte Base Aceite, Color Negro X Cuñete	GAL	X		INFORME
867	Pintura Arquitectónica Y Decorativa, Esmalte Base Aceite, Color Verde X Cuñete	GAL	X		INFORME
868	Pintura Barniz Mate	GAL	X		INFORME
869	Pintura Base Aceite (Metal) Anticorrosivo Colores Varios	GAL	X		INFORME
870	Pintura Base Aceite (Metal) Esmalte Para Exteriores Colores Varios -	GAL	X		INFORME
871	Pintura Base Aceite (Metal) Esmalte Para Exteriores Cualquier Color X Galon	UN	X		INFORME
872	Pintura Base Thiner Lacas Nitro Colores Varios	GAL	X		INFORME
873	Pintura Base Thiner Lacas Nitro Colores Varios X Galón	UN	X		INFORME
874	Pintura Bituminosa	GAL	X		INFORME
875	Pintura Blanca Almendra Acrilica Cuñete De 5 Galones	UN	X		INFORME
876	Pintura Blanca Para Trafico	GAL	X		INFORME

FORMATO INFORME PARCIAL Y/O FINAL DE SUPERVISIÓN BIENES Y/O SERVICIOS

Página 38 de 80

877	Pintura Cipres Industrial Cuñete De 5 Galones	UN	X		INFORME
878	Pintura Con Base Asfáltica De Acabado Tipo Aluminio Presentacion En Caneca Peso: 16 Kg	UN	X		INFORME
879	Pintura De Aceite Brillante Para Exteriores Cualquier Color Por Galón	UN	X		INFORME
880	Pintura De Aceite Cualquier Color Brillante X Galón	UN	X		INFORME
881	Pintura De Aceite Mate Para Exteriores Cualquier Color Por Galón	UN	X		INFORME
882	Pintura De Alto Brillo Barniz Para Madera Galón.	UN	X		INFORME
883	Pintura De Vinilo: Su Presentacion Es De 5 Galones	UN	X		INFORME
884	Pintura Demarcacion Amarillo 1 Galon	UN	X		INFORME
885	Pintura Diluible Con Agua Tipo 2 - Cuñete	UN	X		INFORME
886	Pintura Diluible Con Agua Tipo 3 - Galon	UN	X		INFORME
887	Pintura Diluible Con Agua Tipo 3 Economica Buen Cubrimiento Cuñete	UN	X		INFORME
888	Pintura Diluible Con Agua Tipo 3 Economica Buen Cubrimiento Presentacion En Galon	UN	X		INFORME
889	Pintura Ecológica Tipo I, Para Interior, Color Blanco X Galon	UN	X		INFORME
890	Pintura Electroestática Cualquier Color Por Galón	UN	X		INFORME
891	Pintura En Aceite Color Amarillo	GAL	X		INFORME
892	Pintura En Aceite Color Blanco	GAL	X		INFORME
893	Pintura En Aceite Color Gris	GAL	X		INFORME
894	Pintura En Aceite Negro Cuñete De 5 Galones	GAL	X		INFORME
895	Pintura En Aceite Verde Esmeralda Cuñete De 5 Galones	GAL	X		INFORME
896	Pintura En Vinilo Tipo Koraza Doble Vida, - Galon	UN	X		INFORME
897	Pintura Epoxica Antibacterial Tipo 1 Color Blanco	GAL	X		INFORME
898	Pintura Epóxica Blanca Presentación Tarro Metálico Por Galón	UN	X		INFORME
899	Pintura Epóxica Dos Componentes,- Galon	UN	X		INFORME
900	Pintura Esmalte 1/4	UN	X		INFORME
901	Pintura Esmalte Analog Champaña - Galón	UN	X		INFORME
902	Pintura Esmalte Color Negro X Galon	UN	X		INFORME
903	Pintura Esmalte Galon	UN	X		INFORME
904	Pintura Esmalte Mate	GAL	X		INFORME
905	Pintura Esmalte Tipo 1	GAL	X		INFORME
906	Pintura Para Madera Barnices De Todo Tipo: Barniz, Color Transparente Semibrillante X Galón.	UN	X		INFORME

FORMATO INFORME PARCIAL Y/O FINAL DE SUPERVISIÓN BIENES Y/O SERVICIOS

Página 39 de 80

907	Pintura Para Madera Barniz De Aceite De Color Caoba Transparente, Con Acabado Brillante Por 1 Galón	UN	X		INFORME
908	Pintura Para Madera Barniz, - Galón.	UN	X		INFORME
909	Pintura Para Madera Barniz, Color Transparente Semibrillante Presentacion X Galón.	UN	X		INFORME
910	Pintura Para Madera, Barniz De Aceite, Varios Colores, - 1/4 Gl	UN	X		INFORME
911	Pintura Poxical Azul	GAL	X		INFORME
912	Pintura Primer Industrial Verde	GAL	X		INFORME
913	Pintura Reflectiva Tipo Trafico Amarillo	GAL	X		INFORME
914	Pintura Reflectiva Tipo Trafico Blanco	GAL	X		INFORME
915	Pintura Reflectiva Tipo Trafico Colores Variados: Amarillo, Azul, Blanco, Negro. Etc	GAL	X		INFORME
916	Pintura Reflectiva Tipo Trafico Cualquier Color X Galón	UN	X		INFORME
917	Pintura Reflectiva Tipo Trafico Negro	GAL	X		INFORME
918	Pintura Superlavable Uso Exterior Tipo 1 Diluible En Agua Color Blanco Almendra	GAL	X		INFORME
919	Pintura Superlavable Uso Exterior Tipo 1 Diluible En Agua Color Blanco Marfil	GAL	X		INFORME
920	Pintura Superlavable Uso Exterior Tipo 1 Diluible En Agua Color Verde Ciprés	GAL	X		INFORME
921	Pintura Superlavable Uso Interior Tipo 1 Dilucion En Agua Color Blanco Blanco	GAL	X		INFORME
922	Pintura T1 Galon	UN	X		INFORME
923	Pintura T1. Cuarto	UN	X		INFORME
924	Pintura T2 Cuñete	UN	X		INFORME
925	Pintura T2 Galon	UN	X		INFORME
926	Pintura T3 Cuñete	UN	X		INFORME
927	Pintura Trafico Acrilica Color Azul	GAL	X		INFORME
928	Pintura Trafico Acrilica Color Blanco	GAL	X		INFORME
929	Pintura Trafico Acrilica Color Negro	GAL	X		INFORME
930	Pintura Trafico Amarillo - Galón.	UN	X		INFORME
931	Pintura Triple Duty Anoloc Verde Bronce. Presentacion Por 5 Galones = 18.927 Litros De Contenido	UN	X		INFORME
932	Pintura Verde Oliva Cuñete De 5 Galones	UN	X		INFORME
933	Pintura Vinilo Tipo 1, Color Blanco Almendra Cuñete X 5 Galones	UN	X		INFORME
934	Pintura Vinilo Tipo 1, Color Blanco Almendra Mate Para Exteriores X Cuñete	UN	X		INFORME

FORMATO INFORME PARCIAL Y/O FINAL DE SUPERVISIÓN BIENES Y/O SERVICIOS

Página 40 de 80

935	Pintura Vinilo Tipo 1, Color Blanco Almendra Para Interiores X Cuñete	UN	X		INFORME
936	Pintura Vinilo Tipo 1, Color Blanco Hueso Para Exteriores Cuñete X 5 Galones	UN	X		INFORME
937	Pintura Vinilo Tipo 1, Color Blanco Hueso Para Interiores X Cuñete	UN	X		INFORME
938	Pintura Vinilo Tipo 1, Color Blanco Mate Para Interiores X Cuñete	UN	X		INFORME
939	Pintura Vinilo Tipo 1, Color Blanco Para Interiores Cuñete X 5 Galones	UN	X		INFORME
940	Pintura Vinilo Tipo 1, Color Blanco, Cuñete X 5 Galones	UN	X		INFORME
941	Pintura Vinilo Tipo 1, Color Verde Cipres Para Exteriores Cuñete X 5 Galones	UN	X		INFORME
942	Pintura Vinilo Tipo 1, Color Verde Cipres Para Interiores X Cuñete	UN	X		INFORME
943	Pintura Vinilo Tipo 1, Color Verde Suace Para Exteriores Cuñete X 5 Galones	UN	X		INFORME
944	Pintura Vinilo Tipo 1, Cualquier Color Para Interiores Y Exteriores Cuñete X 5 Galones	UN	X		INFORME
945	Pintura Vinilo Tipo 1, Para Exteriores Cualquier Color Por Cuñete X 5 Galones	UN	X		INFORME
946	Pintura Vinilo Tipo 1, Para Interior Cualquier Color Por Cuñete X 5 Galones	UN	X		INFORME
947	Pintura Vinilo Tipo 2, Color Blanco Almendra Para Interiores X Cuñete	UN	X		INFORME
948	Pintura Vinilo Tipo 2, Color Blanco Hueso Para Interiores X Cuñete	UN	X		INFORME
949	Pintura Vinilo Tipo 3 - Cualquier Color -Cuñete X 5 Galones	UN	X		INFORME
950	Pintura Y Antocorrosivos Base Aceite	GAL	X		INFORME
1060	Removedor Para Pvc 12 Onzas 300 Gr	UN	X		INFORME
1061	Removedor Pvc X 1/4 Galón	UN	X		INFORME
1072	Sellador Lijable	GAL	X		INFORME
1073	Sellador Plus Para Pisos Vinilicos	L	X		INFORME
1074	Sellante Acero (Hibrido, Tipo Silicona)	UN	X		INFORME
1691	Vinilo Color Blanco Exterior Color Institucional Cuñete De 5 Galones	UN	X		INFORME
1692	Vinilo Color Blanco Interior Color Institucional Cuñete De 5 Galones	UN	X		INFORME
1693	Vinilo Diluible Con Agua De Alto Desempeño En Ambientes Interiores Y Exteriores Color Negro	GAL	X		INFORME
1694	Vinilo Diluible Con Agua De Alto Desempeño En Ambientes Interiores Y Exteriores Color Ocre	GAL	X		INFORME
1695	Vinilo Exterior Tipo 1, Para Exteriores Diluible Con Agua (Tipo1), Colores Varios	GAL	X		INFORME
1696	Vinilo Exteriores Blanco Color Institucional 5/1	Cuñete	X		INFORME
1697	Vinilo Exteriores Cipres Color Institucional 1/1	GAL	X		INFORME

FORMATO INFORME PARCIAL Y/O FINAL DE SUPERVISIÓN BIENES Y/O SERVICIOS

Página 41 de 80

1698	Vinilo Exteriores Marfil Color Institucional 1/1	GAL	X		INFORME
1699	Vinilo Tipo 1 Para Cubierta X Cuñete	Cuñete	X		INFORME
1700	Vinilo Tipo 2. Según Color Diseño	GAL	X		INFORME

Rubro: A-02-02-01-003-006 PRODUCTOS DE CAUCHO Y PLÁSTICO.

ITEM REPRESENTATIVO	DESCRIPCIÓN	UNIDAD	CUMPLE	NO CUMPLE	EVIDENCIA DE CUMPLIMIENTO
1	Accesorios De Material Plástico Para Tuberías, Codo De Alta Presión De 3" En Pvc	UN	X		INFORME
2	Accesorios De Material Plástico Para Tuberías, Reductor De 4" A 3" En Pvc	UN	X		INFORME
3	Accesorios De Material Plástico Para Tuberías, Tubo Rde 21 De 3" En Pvc	UN	X		INFORME
4	Accesorios De Material Plástico Para Tuberías, Unión De 3" En Pvc	UN	X		INFORME
6	Accesorios De Material Plástico Para Tuberías, Unión De Pvc 1"	UN	X		INFORME
7	Accesorios De Material Plástico Para Tuberías, Unión De Pvc 1/2"	UN	X		INFORME
8	Accesorios De Material Plástico Para Tuberías, Unión De Pvc 3/4"	UN	X		INFORME
9	Accesorios De Material Plástico Para Tuberías; Adaptador Hembra Alta Presion En Pvc Diametro 1/2"	UN	X		INFORME
11	Accesorios De Material Plástico Para Tuberías; Tee De 3/4 Pvc Presion	UN	X		INFORME
12	Accesorios De Material Plástico Para Tuberías; Adaptador Macho Alta Presion En Pvc Diametro 1/2"	UN	X		INFORME
14	Accesorios De Material Plástico Para Tuberías; Adaptadores Machos 3"	UN	X		INFORME
16	Accesorios De Material Plástico Para Tuberías; Codo 90° Tubería Pvc Alta Presion 1/2"	UN	X		INFORME
17	Accesorios De Material Plástico Para Tuberías; Codo De 3/4" Pvc Presion	UN	X		INFORME
18	Accesorios De Material Plástico Para Tuberías; Codo Tubería 90° Sanitaria 3 X 2 "	UN	X		INFORME
19	Accesorios De Material Plástico Para Tuberías; Curvas Pvc De 2" Para Alta Presion	UN	X		INFORME
20	Accesorios De Material Plástico Para Tuberías; Tee Pvc Pulgadas 1/2"	UN	X		INFORME
21	Accesorios De Polivinilo Para Tubería Y Demás Materiales Plásticos; Semicodo 3/4" Pvc Presion	UN	X		INFORME
22	Accesorios De Polivinilo Para Tubería Y Demás Materiales Plásticos; Union De 2. 1/2" Rde 21	UN	X		INFORME

FORMATO INFORME PARCIAL Y/O FINAL DE SUPERVISIÓN BIENES Y/O SERVICIOS

Página 42 de 80

26	Accesorios De Polivinilo Para Tubería Y Demás Materiales Plásticos; Union Sanitaria 2"	UN	X		INFORME
27	Adaptador De Tubo Plástico Pvc 4" Hembra	UN	X		INFORME
28	Adaptador De Tubo Plástico Pvc 4" Macho	UN	X		INFORME
29	Adaptador De Tubo Plástico Pvc 1.1/4" Macho	UN	X		INFORME
30	Adaptador Hembra Cpvc De 1/2"	UN	X		INFORME
31	Adaptador Hembra De 1" Pvc Instalaciones Para El Transporte De Agua De Consumo A Presion.	UN	X		INFORME
32	Adaptador Hembra De 2" Pvc Instalaciones Para El Transporte De Agua De Consumo A Presion.	UN	X		INFORME
33	Adaptador Hembra En Pvc De 1.1/2"	UN	X		INFORME
34	Adaptador Hembra En Pvc De 3"	UN	X		INFORME
35	Adaptador Hembra En Pvc De 3/4"	UN	X		INFORME
36	Adaptador Hembra Pvc 1/2 Este Adaptador A Presión De 1/2" - En Presentación Por Unidades.	UN	X		INFORME
37	Adaptador Macho De 1.1/2" Pvc Instalaciones Para El Transporte De Agua De Consumo A Presion.	UN	X		INFORME
38	Adaptador Macho De 1" Pvc Instalaciones Para El Transporte De Agua De Consumo A Presion.	UN	X		INFORME
39	Adaptador Macho De 2.1/2" Pvc Instalaciones Para El Transporte De Agua De Consumo A Presion.	UN	X		INFORME
40	Adaptador Macho De 2" Pvc Instalaciones Para El Transporte De Agua De Consumo A Presion.	UN	X		INFORME
41	Adaptador Macho De 3/4" Pvc Instalaciones Para El Transporte De Agua De Consumo A Presion.	UN	X		INFORME
42	Adaptador Macho De 1/2" Pvc Instalaciones Para El Transporte De Agua De Consumo A Presion.	UN	X		INFORME
43	Adaptador Macho En Pvc De 3"	UN	X		INFORME
44	Adaptador Macho Pvc Para Agua Caliente 1.1/2" Elaborado En Poli (Cloruro De Vinilo Cal Schedule 40)	UN	X		INFORME
45	Adaptador Macho Pvc Para Agua Caliente 1.1/4" Elaborado En Poli (Cloruro De Vinilo Cal Schedule 40)	UN	X		INFORME
46	Adaptador Macho Pvc Para Agua Caliente 1" Elaborado En Poli (Cloruro De Vinilo Cal Schedule 40)	UN	X		INFORME
51	Adaptadores Presión Pvc Hembra 1.1/4"	UN	X		INFORME
88	Bajante Tradicional Seccion 6,5X6,2 Cm Tramos De 3M	UN	X		INFORME
264	Caja 2 X 4 Pvc Standard	UN	X		INFORME
269	Caja Doble Conduit Pvc Medidas 107*107 Mm	UN	X		INFORME
270	Caja Pvc 2400 Sistema Electrico	UN	X		INFORME

FORMATO INFORME PARCIAL Y/O FINAL DE SUPERVISIÓN BIENES Y/O SERVICIOS

Página 43 de 80

271	Caja Pvc 5800 Sistema Electrico	UN	X		INFORME
272	Caja Sencilla En Pvc Para Punto Electrico De 103 X 60 X 45 Mm	UN	X		INFORME
273	Cajas Pvc Con Suplementos 10 - Presentación Por Unidades.	UN	X		INFORME
283	Canaleta Blanca De 20X12Mm - (En Plástico, Para Conducir Cables Eléctricos)	UN	X		INFORME
284	Canaleta De 6 Mt De Largo X 20 Cm De Ancho Calibre 16 Altura De 12 Cms	UN	X		INFORME
285	Canaleta Industrial 24.5X15 Cm. .	UN	X		INFORME
286	Canaleta Instalacion De Redes Plastico Blanco Con Adhesivo De 1/2 Cm. Unidad	UN	X		INFORME
288	Canaleta Para Lamina Drywall 0.85 Mm Paral Fc 140*41.2 X 2.44 Mt	UN	X		INFORME
289	Canaleta Perfil 43, De 0,43 X 6 M	UN	X		INFORME
290	Canaleta Plastica 40Mm X25Mm Para Cable X2 Metros De Larga Adhesiva	UN	X		INFORME
291	Canaleta Plastica Blanca 100X45	M	X		INFORME
292	Canaleta Plástica Blanca 40X25 Con División	M	X		INFORME
293	Canaleta Plastica Blanca 60X40 Con División	M	X		INFORME
294	Canaleta Plastica Con Adhesivo Azul 30 Mm X 10Mm: En Pvc, 30Mm*10Mm, Incluye Cinta Adhesiva Azul	UN	X		INFORME
295	Canaleta Plastica De 2Cm X2M	UN	X		INFORME
296	Canaletas 40X25 Blanca	M	X		INFORME
297	Canaletas 60X13 Blanca – Piso	M	X		INFORME
331	Carreto De Nylon Para Guadaña X 100 Metros	UN	X		INFORME
332	Casquillos Para Tubos Plasticos Pvc 20 Mm	UN	X		INFORME
392	Cinta Adhesiva Con Respaldo Con Respaldo De Acetato Adhesivo X Unidad	UN	X		INFORME
393	Cinta Aislante 19 Mm X 20 Metros	UN	X		INFORME
394	Cinta Aislante 3M Super X 20M	UN	X		INFORME
395	Cinta Aislante De 1,8Cm Ancho X 15M Largo - (En Pvc, De Uso Eléctrico, Para Uso En Tubos)	UN	X		INFORME
396	Cinta Aislante De 3 Metros.	UN	X		INFORME
397	Cinta Aislante De Viniño Negra 19 Mmx 20.1 Rollo X 20Mt	UN	X		INFORME
398	Cinta Aislante Elect . 18Mm X 20M X 0.177	UN	X		INFORME
399	Cinta Aislante Electrica X 10 Mts Presentacion Rollo	UN	X		INFORME
400	Cinta Aislante Electrica X 5 Mts Presentacion Rollo	UN	X		INFORME

FORMATO INFORME PARCIAL Y/O FINAL DE SUPERVISIÓN BIENES Y/O SERVICIOS

401	Cinta Aislante Negra 19 Mm X 18 Mts Cumple Norma Técnica Retie Temperatura Maxima105°C- Hasta 600V	UN	X		INFORME
402	Cinta Aislante Negra 3/4X 5Mts	UN	X		INFORME
403	Cinta Aislante Negra 3/4X10Mts	UN	X		INFORME
404	Cinta Aislante Rollo Rojo X 10Mt.	UN	X		INFORME
405	Cinta Antideslizante 2" 5 Mt Fotoluminiscente	UN	X		INFORME
406	Cinta Autoadhesiva; Cinta Para Junta X 75 Mtrs	UN	X		INFORME
407	Cinta Autofun. Bajo Vol. 19Mmx0.76X6.71M	UN	X		INFORME
409	Cinta De Demarcacion * 10 M.	UN	X		INFORME
410	Cinta De Enmascarar 1Pulg X 40Mt. Presentación: Rollo De 1" X 40Mt	UN	X		INFORME
411	Cinta De Enmascarar 2Pulg X 40Mt. Presentación: Rollo De 2" X 40Mt	UN	X		INFORME
412	Cinta De Enmascarar 4Pulg X 40Mt. Presentación: Rollo De 4" X 40Mt.	UN	X		INFORME
413	Cinta De Enmascarar De 1 Pulgada- Presentación Por Rollo De 24 m	UN	X		INFORME
414	Cinta De Enmascarar De 1": En Rollo X 54,86M Espesor De La Cinta 0,14 MI	UN	X		INFORME
415	Cinta De Enmascarar Multipropósito, Dimensiones (12Mmx25M) Nacional	UN	X		INFORME
416	Cinta De Enmascarar Multipropósito: Dimensiones (24Mmx40M), Nacional Espesor De La Cinta 0,14 MI.	UN	X		INFORME
417	Cinta De Fibra Vidrio 90 Mm - Presentación Por Rollo De 90 Mm	UN	X		INFORME
418	Cinta De Papel Para Yeso Carton 50 Mm X 150 Mtrs	UN	X		INFORME
419	Cinta De Señalización Peligro No Pase X 100M	UN	X		INFORME
420	Cinta Eléctrica: Aislante De Vinil 19Mm, Rollo X 18 Metros, Color Amarillo	UN	X		INFORME
423	Cinta Enmascarar 1" De 3 Metros.	UN	X		INFORME
424	Cinta Enmascarar 1/2" X 40 Mts	UN	X		INFORME
425	Cinta Enmascarar 1/4" X 40 Mts	UN	X		INFORME
426	Cinta Enmascarar 24 Mm X 40 Metros	UN	X		INFORME
427	Cinta Enmascarar 3/4" De 3 Metros.	UN	X		INFORME
428	Cinta Enmascarar 3/4" X 40 Mts	UN	X		INFORME
429	Cinta Enmascarar 36 Mm X 40 Metros	UN	X		INFORME
430	Cinta Islante Electrica: Cinta Adesiva Aislante Electrica Enpresentación Por Rollo Por 15 Metros	UN	X		INFORME
433	Cinta Para Empaque	M	X		INFORME

FORMATO INFORME PARCIAL Y/O FINAL DE SUPERVISIÓN BIENES Y/O SERVICIOS

Página 45 de 80

434	Cinta Peligro * 500 Mts	UN	X		INFORME
435	Cinta Teflon 10 M 1/2"	UN	X		INFORME
436	Cinta Teflón 12Mm X 25M Teflón 12Mm X 25M Para Uso Plomería	UN	X		INFORME
437	Cinta Teflon 3/4 X 10 M Rollo X10M	UN	X		INFORME
438	Cinta Teflon 3/4" X 50 Metros	UN	X		INFORME
439	Cinta Teflon 8Mts 19Mm X 0.200Mm	UN	X		INFORME
440	Cinta Teflón De 1/2" Rollo X 15 Mt Para Uso De Plomería	UN	X		INFORME
441	Cinta Teflón Industrial ¾ Rollo * 40 Mts	UN	X		INFORME
442	Cinta Teflón: Tipo Industrial, Para Uso Plomería. Presentación: Rollo.	UN	X		INFORME
443	Clavija Con Polo A Tierra Pvc - Presentación Por Unidades.	UN	X		INFORME
459	Codo 45° Cpvc Para Agua Caliente 1 1/2" Elaborado En Poli (Cloruro De Vinilo Cal Schedule 40)	UN	X		INFORME
460	Codo 45° Cpvc Para Agua Caliente 1 1/4" Elaborado En Poli (Cloruro De Vinilo Cal Schedule 40)	UN	X		INFORME
461	Codo 45° Cpvc Para Agua Caliente 1" Elaborado En Poli (Cloruro De Vinilo Cal Schedule 40)	UN	X		INFORME
462	Codo 45° Cpvc Para Agua Caliente 1/2" Elaborado En Poli (Cloruro De Vinilo Cal Schedule 40)	UN	X		INFORME
463	Codo 45° Cpvc Para Agua Caliente 2" Elaborado En Poli (Cloruro De Vinilo Cal Schedule 40)	UN	X		INFORME
464	Codo 45° Cpvc Para Agua Caliente 3/4" Elaborado En Poli (Cloruro De Vinilo Cal Schedule 40)	UN	X		INFORME
465	Codo 45° Para Bajante Tradicional (Bajante Tradicional Seccion 6,5X6,2 Cm)	UN	X		INFORME
466	Codo 45° Tubería Pvc Alta Presion 1 1/2"	UN	X		INFORME
467	Codo 45° Tubería Pvc Alta Presion 1"	UN	X		INFORME
468	Codo 45° Tubería Pvc Alta Presion 1/2"	UN	X		INFORME
469	Codo 45° Tubería Pvc Alta Presion 2"	UN	X		INFORME
470	Codo 45° Tubería Pvc Alta Presion 3"	UN	X		INFORME
471	Codo 45° Tubería Pvc Alta Presion 3/4"	UN	X		INFORME
473	Codo 90° Tubería Sanitaria De 3"	UN	X		INFORME
475	Codo 90° 8" Pvc P	UN	X		INFORME
480	Codo 90° Cpvc Para Agua Caliente 1 1/2" Elaborado En Poli (Cloruro De Vinilo Cal Schedule 40)	UN	X		INFORME
481	Codo 90° Cpvc Para Agua Caliente 1 1/4" Elaborado En Poli (Cloruro De Vinilo Cal Schedule 40)	UN	X		INFORME

FORMATO INFORME PARCIAL Y/O FINAL DE SUPERVISIÓN BIENES Y/O SERVICIOS

Página 46 de 80

482	Codo 90° Cpvc Para Agua Caliente 1" Elaborado En Poli (Cloruro De Vinilo Cal Schedule 40)	UN	X		INFORME
483	Codo 90° Cpvc Para Agua Caliente 1/2" Elaborado En Poli (Cloruro De Vinilo Cal Schedule 40)	UN	X		INFORME
484	Codo 90° Cpvc Para Agua Caliente 2" Elaborado En Poli (Cloruro De Vinilo Cal Schedule 40)	UN	X		INFORME
485	Codo 90° Cpvc Para Agua Caliente 3/4" Elaborado En Poli (Cloruro De Vinilo Cal Schedule 40)	UN	X		INFORME
486	Codo 90° Hd Awwa C-153/C-110/Iso 2531 12" Bridado.	UN	X		INFORME
487	Codo 90° Hd Awwa C-153/C-110/Iso 2531 14" Bridado.	UN	X		INFORME
488	Codo 90° Presion Pvc - 1"	UN	X		INFORME
489	Codo 90° Presion Pvc - 1 1/2"	UN	X		INFORME
490	Codo 90° Presion Pvc - 1 1/4"	UN	X		INFORME
491	Codo 90° Presion Pvc - 1/2"	UN	X		INFORME
492	Codo 90° Presion Pvc - 2"	UN	X		INFORME
493	Codo 90° Presion Pvc - 3"	UN	X		INFORME
494	Codo 90° Presion Pvc - 3/4"	UN	X		INFORME
509	Codo Bajante 45	UN	X		INFORME
538	Codo Pvc 1/2" Con Rosca.	UN	X		INFORME
539	Codo Pvc 6"	UN	X		INFORME
540	Codo Sanitario En Pvc 90 X 1" C X C - (Accesorios Para Sanitario)	UN	X		INFORME
541	Codo Sanitario En Pvc 90 X 2" C X C - (Accesorios Para Sanitario)	UN	X		INFORME
542	Codo Sanitario En Pvc 90 X 3" C X C - (Accesorios Para Sanitario)	UN	X		INFORME
543	Codo Sanitario En Pvc 90 X 4" C X C - (Accesorios Para Sanitario)	UN	X		INFORME
544	Codo Sanitario En Pvc 90 X 6" C X C - (Accesorios Para Sanitario)	UN	X		INFORME
545	Codo Tuberia 90° Sanitaria 3 X 2 "	M2	X		INFORME
558	Coraza Americana Pvc 1"	M	X		INFORME
559	Coraza Conduit Flexible Con Forro Pvc De 2"	M	X		INFORME
561	Cuello De Ganzo En Pvc Recubierto Con Prfv	UN	X		INFORME
571	Curva Conduit Pvc 1/2"	UN	X		INFORME
572	Curvas Pvc 3/4 . En Presentación Por Unidades.	UN	X		INFORME
573	Curvas Pvc De 2" Para Alta Presion	UN	X		INFORME
575	Dilatacion En Pvc De 0.5 Cm.	UN	X		INFORME

FORMATO INFORME PARCIAL Y/O FINAL DE SUPERVISIÓN BIENES Y/O SERVICIOS

Página 47 de 80

717	Lamina De 2.9 M X 30 Cm De Ancho Porcentaje Pvc 60% Peso 3.8 Kg X M2	UN	X		INFORME
719	Lamina Pvc 0,25 X 6M Colores Varios	UN	X		INFORME
720	Lamina Pvc Blanco Para Cielo Razo Con Dimensiones De 18 Cm De Ancho X 5.8 Mt De Largo	UN	X		INFORME
721	Lamina Pvc Perfil Cielo Raso Color Blanco Marfil	UN	X		INFORME
778	Material Plástico Para Tuberías Pvc De Presión Diámetro 1/2" Rde 9 X 6M	UN	X		INFORME
779	Material Plástico Para Tuberías Pvc De Presión Diámetro 3/4" Rde 11 X 6M	UN	X		INFORME
780	Material Plástico Para Tuberías, Acople Lavamanos Pcp En Dimensiones De 40 Cm A 60 Cm	UN	X		INFORME
781	Material Plástico Para Tuberías, Adaptador En Pvc, Con Ajuste Macho, Diámetro 1 "	UN	X		INFORME
782	Material Plástico Para Tuberías, Adaptador En Pvc, Con Ajuste Macho, Diámetro 1 1/4 "	UN	X		INFORME
783	Material Plástico Para Tuberías, Adaptador Hembra Presión 1/2"	UN	X		INFORME
784	Material Plástico Para Tuberías, Adaptador Macho 1 1/2"	UN	X		INFORME
785	Material Plástico Para Tuberías, Unión Deslizable Presión 1"	UN	X		INFORME
786	Material Plástico Para Tuberías, Unión Deslizable Presión 2"	UN	X		INFORME
787	Medía Caña En Pvc Anclajes Sistema Click	UN	X		INFORME
792	Nylon 1,5Mm X 100M	UN	X		INFORME
794	P. Francesa--X (Puerta Lisa En Pvc . Marco En Pvc)	UN	X		INFORME
822	Perimetrales En Pvc Por 6 M Colocar Cielo Raso Color Blanco	UN	X		INFORME
1034	Reductor En Pvc De 1 1/2" A 1 1/4"	UN	X		INFORME
1035	Reductor En Pvc De 1 1/4" A 1"	UN	X		INFORME
1036	Reductor En Pvc De 1" A 3/4"	UN	X		INFORME
1037	Reductor En Pvc De 2" A 1 1/2"	UN	X		INFORME
1038	Reductor En Pvc De 3" A 2"	UN	X		INFORME
1039	Reductor En Pvc De 3/4" A 1/2"	UN	X		INFORME
1040	Reductor En Pvc De 4" A 3"	UN	X		INFORME
1041	Registro De Bola Pvc 2 1/2"	UN	X		INFORME
1042	Registro De Bola Pvc 2"	UN	X		INFORME
1043	Registro De Bola Pvc 3"	UN	X		INFORME
1049	Rejilla Plástica Para Sifon De 2"	UN	X		INFORME

FORMATO INFORME PARCIAL Y/O FINAL DE SUPERVISIÓN BIENES Y/O SERVICIOS

Página 48 de 80

1050	Rejilla Plástica Para Sifon De 3"	UN	X		INFORME
1053	Rejilla Sanitaria 3 Pvc 11588	UN	X		INFORME
1056	Rejillas En Plastico De Diámetro 1 1/2", Para Sifones De Piso	UN	X		INFORME
1084	Semicodos Pvc De 2" Un Codo A Presión De 2" Con Ángulo De 45° Que Te Permite Crear	UN	X		INFORME
1085	Semicodos Pvc De 3" - Presentación Por Unidades.	UN	X		INFORME
1086	Semicodos Pvc Presión 1"	UN	X		INFORME
1088	Sifon Botella Pvc Para Lavamanos	UN	X		INFORME
1089	Sifon De Desague De 3" Para Piso Pvc	UN	X		INFORME
1090	Sifon Pvc 135 De 4" 11621	UN	X		INFORME
1091	Sifon Sanitario En Pvc 3" 135°	UN	X		INFORME
1092	Sifon Soldado En Pvc De 2"	UN	X		INFORME
1093	Sifon Soldado En Pvc De 3"	UN	X		INFORME
1094	Sifon Soldado En Pvc De 4"	UN	X		INFORME
1095	Sifon Tipo P De Pvc Para Lavaplatos	UN	X		INFORME
1100	T De Presión En Pvc De 1 1/2"	UN	X		INFORME
1101	T De Presión En Pvc De 1"	UN	X		INFORME
1102	T De Presión En Pvc De 1/2	UN	X		INFORME
1103	T De Presión En Pvc De 2"	UN	X		INFORME
1104	T De Presión En Pvc De 3"	UN	X		INFORME
1105	T De Presión En Pvc De 3/4"	UN	X		INFORME
1107	T En Pvc De 1" 1/4	UN	X		INFORME
1108	Tanque Agua Cilindrico Capacidad 1000 Litros Fabricado En Plástico En Pvc Con Tapa	UN	X		INFORME
1109	Tanque Agua Cilindrico Capacidad 500 Litros Fabricado En Plástico En Pvc Con Tapa	UN	X		INFORME
1111	Tapas Ciegas Para Cajas Octagonal Pvc - Presentación Por Unidades.	UN	X		INFORME
1112	Tapas Y Tapones De Material Plástico; Tapon Para Tuberia Pvc Pulgadas 1/2"	UN	X		INFORME
1113	Tapas Y Tapones De Material Plástico; Tapon Para Tuberia Pvc Pulgadas 1"	UN	X		INFORME
1114	Tapas Y Tapones De Material Plástico; Tapon Para Tuberia Pvc Pulgadas 3/4"	UN	X		INFORME
1115	Tapon 3" - Union Platino Pvc Clase 200 Presion	UN	X		INFORME

FORMATO INFORME PARCIAL Y/O FINAL DE SUPERVISIÓN BIENES Y/O SERVICIOS

1116	Tapon 4" - Union Platino Pvc Clase 200 Presion	UN	X		INFORME
1118	Tapon Liso Pvc 1 1/2 -N Presentación Por Unidades.	UN	X		INFORME
1119	Tapón Liso Pvc Presión 2"	UN	X		INFORME
1121	Tapón Plastico Ø 1" Interno Para Tubería	UN	X		INFORME
1122	Tapon Roscado Pvc De 1/2 - En Presentación Por Unidades.	UN	X		INFORME
1123	Tapon Soldado Cpvc Para Agua Caliente 1 1/2" Elaborado En Poli (Cloruro De Vinilo Cal Schedule 40)	UN	X		INFORME
1124	Tapon Soldado Cpvc Para Agua Caliente 1" Elaborado En Poli (Cloruro De Vinilo Cal Schedule 40)	UN	X		INFORME
1125	Tapon Soldado Cpvc Para Agua Caliente 1/2" Elaborado En Poli (Cloruro De Vinilo Cal Schedule 40)	UN	X		INFORME
1126	Tapon Soldado Cpvc Para Agua Caliente 2" Elaborado En Poli (Cloruro De Vinilo Cal Schedule 40)	UN	X		INFORME
1127	Tapon Tubería Polipropileno - Pp Pn 110 Mm.	UN	X		INFORME
1129	Te P/Canaleta 100X45	UN	X		INFORME
1148	Tee Cpvc Para Agua Caliente 1 1/2" Elaborado En Poli (Cloruro De Vinilo Cal Schedule 40)	UN	X		INFORME
1149	Tee Cpvc Para Agua Caliente 1" Elaborado En Poli (Cloruro De Vinilo Cal Schedule 40)	UN	X		INFORME
1150	Tee Cpvc Para Agua Caliente 1/2" Elaborado En Poli (Cloruro De Vinilo Cal Schedule 40)	UN	X		INFORME
1151	Tee Cpvc Para Agua Caliente 2" Elaborado En Poli (Cloruro De Vinilo Cal Schedule 40)	UN	X		INFORME
1154	Tee Ensamblada De 4" X 2" X 3" Pvc Union Platino	UN	X		INFORME
1155	Tee Ensamblada De 4" X 2" X 4" Pvc Union Platino	UN	X		INFORME
1156	Tee Ensamblada De 4" X 3" X 4" Pvc Union Platino	UN	X		INFORME
1157	Tee Ensamblada De 4" X 4" X 2" Pvc Union Platino	UN	X		INFORME
1158	Tee Ensamblada De 4" X 4" X 2.1/2" Pvc Union Platino	UN	X		INFORME
1159	Tee Ensamblada De 4" X 4" X 3" Pvc Union Platino	UN	X		INFORME
1160	Tee Ensamblada De 4" X 4" X 4" Pvc Union Platino	UN	X		INFORME
1161	Tee Radio Corto 4" - Um Pvc Clase 200 Presion	UN	X		INFORME
1162	Tee Radio Corto Rde 21 Pvc 2 1/2" - Unión Platino	UN	X		INFORME
1163	Tee Radio Corto Rde 21 Pvc 2" - Unión Platino	UN	X		INFORME
1164	Tee Radio Corto Rde 21 Pvc 3" - Unión Platino	UN	X		INFORME
1165	Tee Rde 21 Pvc 8" X 6" - Unión Platino	UN	X		INFORME
1168	Tee Reducida De 6" X 3" Pvc Union Platino	UN	X		INFORME

FORMATO INFORME PARCIAL Y/O FINAL DE SUPERVISIÓN BIENES Y/O SERVICIOS

1169	Tee Tubería Polipropileno - Pp Pn 110 Mm.	UN	X		INFORME
1349	Tubería Cableado Eléctrico De 1/2 X 3 Metros Fabricado En Pvc De 1/2 X 3 Metros	UN	X		INFORME
1351	Tubería Conduit Pvc Rígida 3/4" X 3 Mts	UN	X		INFORME
1360	Tubería De 1" Pvc-P Rde 13,5 315Psi	M	X		INFORME
1361	Tubería De 1" Rd13.5 Pvc Para Presion De 315 Libras Que Cumplan Norma Técnica X 6 Metros	UN	X		INFORME
1392	Tubería De Pvc 6 Pulgadas X 6Mts 50 Psi	UN	X		INFORME
1400	Tubería En Pvc Para Agua Potable, De Diámetro 1 1/2" Espesor De Pared Rde 21 X 6 Metros	UN	X		INFORME
1401	Tubería En Pvc Para Agua Potable, De Diámetro 1 1/4" Espesor De Pared Rde 21 X 6 Metros	UN	X		INFORME
1402	Tubería En Pvc Para Agua Potable, De Diámetro 1" Espesor De Pared Rde 13.5 X 6 Metros	UN	X		INFORME
1403	Tubería En Pvc Para Agua Potable, De Diámetro 1/2" Espesor De Pared Rde 13,5	UN	X		INFORME
1404	Tubería En Pvc Para Agua Potable, De Diámetro 2 1/2" Espesor De Pared Rde 21 X 6 Metros	UN	X		INFORME
1405	Tubería En Pvc Para Agua Potable, De Diámetro 2" Espesor De Pared Rde 21 X 6 Metros	UN	X		INFORME
1406	Tubería En Pvc Para Agua Potable, De Diámetro 3" Espesor De Pared Rde 21 X 6 Metros	UN	X		INFORME
1407	Tubería En Pvc Para Agua Potable, De Diámetro 3/4" Espesor De Pared Rde 11 X 6 Metros	UN	X		INFORME
1408	Tubería En Pvc Sanitario, De Diámetro 1 1/2" X 6 Metros De Largo	UN	X		INFORME
1409	Tubería En Pvc Sanitario, De Diámetro 2" X 6 Metros De Largo	UN	X		INFORME
1410	Tubería En Pvc Sanitario, De Diámetro 3" X 6 Metros De Largo	UN	X		INFORME
1411	Tubería En Pvc Sanitario, De Diámetro 4" X 6 Metros De Largo	UN	X		INFORME
1412	Tubería En Pvc Sanitario, De Diámetro 6" X 6 Metros De Largo	UN	X		INFORME
1413	Tubería En Pvc Ventilacion, De Diámetro 1 1/2" X 6 Metros De Largo	UN	X		INFORME
1414	Tubería En Pvc Ventilacion, De Diámetro 2" X 6 Metros De Largo	UN	X		INFORME
1415	Tubería En Pvc Ventilacion, De Diámetro 3" X 6 Metros De Largo	UN	X		INFORME
1416	Tubería En Pvc Ventilacion, De Diámetro 4" X 6 Metros De Largo	UN	X		INFORME
1425	Tubería Para Alcantarillado Diámetro 6" Longitud 6 Mts Tubería Corrugada S	UN	X		INFORME
1426	Tubería Para Cableado Eléctrico En Pvc De 1 1/2 Exterior Liso X Metro.	UN	X		INFORME
1427	Tubería Para Cableado Eléctrico En Pvc De 1/2 Exterior Liso X Metro.	UN	X		INFORME

FORMATO INFORME PARCIAL Y/O FINAL DE SUPERVISIÓN BIENES Y/O SERVICIOS

Página 51 de 80

1428	Tubería Pe 100 Alta Densidad - Pead 63Mm Pn8 Rde 21	M	X		INFORME
1429	Tubería Polipropileno - Pp Pn -10 Agua Fria. 110 Mm.	M	X		INFORME
1430	Tubería Polipropileno - Pp Pn -25 90°. 110 Mm.	M	X		INFORME
1431	Tubería Pvc De Presión Diámetro 1/2 De 9 X 6M	UN	X		INFORME
1432	Tubería Pvc De Presión Diámetro 3/4 De 11 X 6M	UN	X		INFORME
1433	Tubería Pvc Rígida 3/4" X 3 Mts	UN	X		INFORME
1434	Tubería Pvc-900 (Para Red Contra Incendio Enterrada) 6"	M	X		INFORME
1435	Tubería Pvc-P Rde 41 8" Agua Fria	M	X		INFORME
1436	Tubería Pvc-S 6".	M	X		INFORME
1437	Tubería Pvc-S 8".	UN	X		INFORME
1438	Tubería Rde 21 200Psi Pvc 2 1/2" - Unión Platino	M	X		INFORME
1447	Tubería Sanitaria Tipo Pesado De 2 Pulgadas X 6 Mts En Pvc	UN	X		INFORME
1448	Tubería Sanitaria Tipo Pesado De 3 Pulgadas X 6 Mts En Pvc	M	X		INFORME
1449	Tubería Sanitaria Tipo Pesado De 4 Pulgadas X 6 Mts En Pvc	M	X		INFORME
1450	Tubería Sch 80 Corzan Cpvc - Astm F 441 De 2"	M	X		INFORME
1451	Tubería Sch 80 Corzan Cpvc - Astm F 441 De 3"	M	X		INFORME
1452	Tubería Sch 80 Corzan Cpvc - Astm F 441 De 4"	M	X		INFORME
1453	Tubería Tipo Mueble 25Mm X 50Mm Espesor 1,1Mm, Longitud (6M)	UN	X		INFORME
1454	Tuberías De Polivinilo; Tubo De 1" Rde 13.5	M	X		INFORME
1455	Tuberías De Polivinilo; Tubo De 2" Rde 21	M	X		INFORME
1456	Tuberías De Polivinilo; Tubo De 3/4 Pvc Presion	M	X		INFORME
1457	Tuberías De Polivinilo; Tubo De 4" Rde 21	M	X		INFORME
1458	Tuberías De Polivinilo; Tubo De 6" Rde21	M	X		INFORME
1459	Tuberías De Polivinilo; Tubo Pvc Presion 1/2" X 6 M	M	X		INFORME
1460	Tuberías De Polivinilo; Tubo Sanitario En Pvc 4" X 3M - (Accesorios Para Sanitario)	UN	X		INFORME
1461	Tuberías De Polivinilo; Tubo Sanitario En Pvc 6" X 3M - (Accesorios Para Sanitario)	UN	X		INFORME
1462	Tuberías De Polivinilo; Tubería Para Cableado Electrico En Pvc, Diametro 1/2 Pulgada, Longitud De 3M	M	X		INFORME
1495	Tubo Conduflex Verde Pvc 1/2 x 3 mts de largo	UN	X		INFORME
1496	Tubo Conduit De Pvc De 1/2 X 6 M x 3 mts de largo	UN	X		INFORME
1497	Tubo Conduit Pvc 1 _1/2" x 3 mts de largo	UN	X		INFORME

FORMATO INFORME PARCIAL Y/O FINAL DE SUPERVISIÓN BIENES Y/O SERVICIOS

1498	Tubo Conduit Pvc 1_1/4" x 3 mts de largo	UN	X		INFORME
1499	Tubo Conduit Pvc 1" x 3 mts de largo	UN	X		INFORME
1500	Tubo Conduit Pvc 1/2" x 3 mts de largo	UN	X		INFORME
1501	Tubo Conduit Pvc 2" x 3 mts de largo	UN	X		INFORME
1502	Tubo Conduit Pvc 3/4" x 3 mts de largo	UN	X		INFORME
1503	Tubo Conduit Pvc 3/4" Schedule 40 x 3 mts de largo	UN	X		INFORME
1504	Tubo De Presión En Pvc De 1 1/2" Por 6Mt	UN	X		INFORME
1505	Tubo De Presión En Pvc De 1" Por 6Mt	UN	X		INFORME
1506	Tubo De Presión En Pvc De 1/2" Por 6Mt	UN	X		INFORME
1507	Tubo De Presión En Pvc De 2" Por 6Mt	UN	X		INFORME
1508	Tubo De Presión En Pvc De 3" Por 6Mt	UN	X		INFORME
1509	Tubo De Presión En Pvc De 3/4" Por 6Mt	UN	X		INFORME
1510	Tubo De Presión En Pvc De 4" Por 6Mt	UN	X		INFORME
1521	Tubo Presion Rde 11 Pvc 400 Psi - 3/4"	M	X		INFORME
1522	Tubo Presion Rde 21 Pvc 200 Psi - 1 1/2"	M	X		INFORME
1523	Tubo Presion Rde 21 Pvc 200 Psi - 1 1/4"	M	X		INFORME
1524	Tubo Presion Rde 21 Pvc 200 Psi - 1"	M	X		INFORME
1525	Tubo Presion Rde 21 Pvc 200 Psi - 2 1/2"	M	X		INFORME
1526	Tubo Presion Rde 21 Pvc 200 Psi - 2"	M	X		INFORME
1527	Tubo Presion Rde 21 Pvc 200 Psi - 3"	M	X		INFORME
1528	Tubo Presion Rde 21 Pvc 200 Psi - 3/4"	M	X		INFORME
1531	Tubo Presion Rde 9 Pvc 500 Psi - 1/2"	M	X		INFORME
1532	Tubo Pvc - L-Ventilacion 1 1/2"	M	X		INFORME
1533	Tubo Pvc - L-Ventilacion 2"	M	X		INFORME
1534	Tubo Pvc - L-Ventilacion 3"	M	X		INFORME
1535	Tubo Pvc - L-Ventilacion 4"	M	X		INFORME
1536	Tubo Pvc 3' X 6 Mts	UN	X		INFORME
1537	Tubo Pvc Doble Pared Tdp 3"	M	X		INFORME
1538	Tubo Pvc Doble Pared Tdp 4"	M	X		INFORME
1539	Tubo Pvc Doble Pared Tdp 6"	M	X		INFORME
1540	Tubo Pvc Pesado Db 2"	M	X		INFORME
1541	Tubo Pvc Pesado Db 3"	M	X		INFORME

FORMATO INFORME PARCIAL Y/O FINAL DE SUPERVISIÓN BIENES Y/O SERVICIOS

Página 53 de 80

1542	Tubo Pvc Presion 3" X 6 M Unidad	UN	X		INFORME
1543	Tubo Pvc Sanitaria De 4" Material: Pvc Color Amarillo	UN	X		INFORME
1544	Tubo Pvc Sanitario 10"	M	X		INFORME
1545	Tubo Pvc Sanitario 2"	M	X		INFORME
1546	Tubo Pvc Sanitario 3"	M	X		INFORME
1547	Tubo Pvc Sanitario 4"	M	X		INFORME
1548	Tubo Pvc Sanitario 6"	M	X		INFORME
1549	Tubo Pvc Sanitario 8"	M	X		INFORME
1551	Tubo Sanitario En Pvc De 3" X 6 Metros	UN	X		INFORME
1552	Tubo Tubería Pvc De Presión Diámetro 1/2" Por 6M	UN	X		INFORME
1563	Tubos Electricos Pvc 2" Un Tubo Conduit De 2" Elaborado En Pvc. - En Presentación Por 6 Metros.	UN	X		INFORME
1564	Tubos Electricos Pvc 3/4 Un Tubo Conduit De 3/4" Elaborado En Pvc - En Presentación Por 6 Metros.	UN	X		INFORME
1585	Unión Cpvc Para Agua Caliente 1 1/2" Elaborado En Poli (Cloruro De Vinilo Cal Schedule 40)	UN	X		INFORME
1614	Unión En Pvc De 4" Para Tubería Sanitaria	UN	X		INFORME
1617	Unión Para Bajante Tradicional (Bajante Tradicional Seccion 6,5X6,2 Cm)	UN	X		INFORME
1619	Unión Para Tubería Sanitaria En Pvc, Diámetro De 1 1/2"	UN	X		INFORME
1620	Unión Para Tubería Sanitaria En Pvc, Diámetro De 2"	UN	X		INFORME
1621	Unión Para Tubería Sanitaria En Pvc, Diámetro De 3"	UN	X		INFORME
1622	Unión Para Tubería Sanitaria En Pvc, Diámetro De 4"	UN	X		INFORME
1623	Union Presion Pvc 1 1/2" Norma Ntc 1339 Elaborado En Poli (Cloruro De Vinilo Cal Schedule 40)	UN	X		INFORME
1624	Union Presion Pvc 1 1/4" Norma Ntc 1339 Elaborado En Poli (Cloruro De Vinilo Cal Schedule 40)	UN	X		INFORME
1625	Union Presion Pvc 1" Norma Ntc 1339 Elaborado En Poli (Cloruro De Vinilo Cal Schedule 40)	UN	X		INFORME
1626	Union Presion Pvc 1/2" Norma Ntc 1339 Elaborado En Poli (Cloruro De Vinilo Cal Schedule 40)	UN	X		INFORME
1627	Unión Presion Pvc 2 1/2" Norma Ntc 1339 Elaborado En Poli (Cloruro De Vinilo Cal Schedule 40)	UN	X		INFORME
1628	Union Presion Pvc 2" Norma Ntc 1339 Elaborado En Poli (Cloruro De Vinilo Cal Schedule 40)	UN	X		INFORME
1629	Union Presion Pvc 3" Norma Ntc 1339 Elaborado En Poli (Cloruro De Vinilo Cal Schedule 40)	UN	X		INFORME

FORMATO INFORME PARCIAL Y/O FINAL DE SUPERVISIÓN BIENES Y/O SERVICIOS

Página 54 de 80

1630	Union Presion Pvc 3/4" Norma Ntc 1339 Elaborado En Poli (Cloruro De Vinilo Cal Schedule 40)	UN	X		INFORME
1631	Union Pvc Conduit 1"	UN	X		INFORME
1632	Union Pvc De 1/2 Hembra	UN	X		INFORME
1633	Union Pvc De 1/2 Macho	UN	X		INFORME
1634	Union Pvc Ducto 2"	UN	X		INFORME
1635	Union Pvc Ducto 3"	UN	X		INFORME
1636	Union Pvc Ducto 4"	UN	X		INFORME
1657	Universales Cpvc Para Agua Caliente 1/2" Elaborado En Poli (Cloruro De Vinilo Cal Schedule 40)	UN	X		INFORME
1658	Universales Cpvc Para Agua Caliente 3/4"	UN	X		INFORME
1703	Yee Sanitaria Pvc 2"	UN	X		INFORME
1704	Yee Sanitaria Pvc 3"	UN	X		INFORME
1705	Yee Sanitaria Pvc 4"	UN	X		INFORME
1706	Yee Sanitaria Pvc 6"	UN	X		INFORME
1708	Yee Sanitaria Pvc 8" X 4"	UN	X		INFORME
1709	Yee Sanitaria Pvc 8" X 6"	UN	X		INFORME

Rubro: A-02-02-01-003-007 VIDRIO Y PRODUCTOS DE VIDRIO Y OTROS PRODUCTOS NO METÁLICOS
N.C.P.

ITEM REPRESENTATIVO	DESCRIPCIÓN	UNIDAD	CUMPLE	NO CUMPLE	EVIDENCIA DE CUMPLIMIENTO
123	Bloque De Ladrillo De Alta Calidad Y Resistencia N° 5 De 12 X 20X30 Cm Unidad	UN	X		INFORME
253	Bulto Cemento Blanco Tipo 1 Presentacion 20 Kg.	UN	X		INFORME
254	Bulto Cemento Blanco Tipo 1 Presentacion 40 Kg.	UN	X		INFORME
255	Bulto Cemento Gris Prsentacion 25 Kg	UN	X		INFORME
256	Bulto De Cemento Por 42.5 Kilos	UN	X		INFORME
257	Bulto Yeso Blanco Bulto X 25Kg	UN	X		INFORME
274	Cal (Kilos)	KG	X		INFORME
275	Cal Dolomita (Cao 32% Mgo 17%)	KG	X		INFORME
276	Cal Hidratada	KG	X		INFORME
277	Cal Hidratada Bulto X 10 Kg	UN	X		INFORME
278	Cal Viva X 10 Kg	UN	X		INFORME
279	Cal Viva X 25 Kilos	UN	X		INFORME

Código: MDN-COGFM-A03-ESDEG-FU.95.1-8 TRD: 12 Versión 10 06/MAR/2024

FORMATO INFORME PARCIAL Y/O FINAL DE SUPERVISIÓN BIENES Y/O SERVICIOS

Página 55 de 80

280	Cal Viva, Presentación De 40 Kg.	UN	X		INFORME
281	Canaleta 43 (0,43X6,50) ., En Fibrocemento.	UN	X		INFORME
282	Canaleta 90 (0,90X9,00M) Eternit O Equivalente, En Fibrocemento.	UN	X		INFORME
333	Cemento Blanco	KG	X		INFORME
334	Cemento Blanco 20Kg - (De Uso General Para Construcción)	UN	X		INFORME
335	Cemento Blanco 40Kg - (De Uso General Para Construcción)	UN	X		INFORME
336	Cemento Blanco Tipo 3, Presentación De 40 Kg.	UN	X		INFORME
337	Cemento De Contacto - Galón.	UN	X		INFORME
338	Cemento Gris	KG	X		INFORME
339	Cemento Gris 50KI - (De Uso General Para Construcción)	UN	X		INFORME
340	Cemento Gris 5KI - (De Uso General Para Construcción)	UN	X		INFORME
341	Cemento Plastico Tapagoteras 1/1	KG	X		INFORME
342	Cemento Plastico Tapagoteras 1/4	KG	X		INFORME
681	Ladrillo Adobe De Arcilla 10X20X40 Cms	UN	X		INFORME
682	Ladrillo Adoquín 05X 0,10 Mts	UN	X		INFORME
683	Ladrillo Bocadillo Hueco Vert 25X12X6Cm - (Para Construcción, Color Naranja)	UN	X		INFORME
684	Ladrillo Bocadillo Macizo 5X10X22Cm - (Para Construcción, Color Naranja)	UN	X		INFORME
685	Ladrillo Catalán Horizontal 10X15X30Cm - (Para Construcción, Color Naranja)	UN	X		INFORME
686	Ladrillo Común Recocido 20X10X6Cm - (Para Construcción, Color Naranja)	UN	X		INFORME
687	Ladrillo Común; Ladrillo Hor 3 Huecos 9X20X40Cm - (Para Construcción En Paredes)	UN	X		INFORME
688	Ladrillo Estructural 25X12X6Cm - (Para Construcción, Color Naranja)	UN	X		INFORME
689	Ladrillo Estructural Portante Prensado 30 X 6 Cm. (29 X 12 X 9 Cm) Arcilla .	UN	X		INFORME
690	Ladrillo Estructural Portante Prensado 30 X 9 Cm. (29 X 14.5 X 9 Cm) Arcilla .	UN	X		INFORME
691	Ladrillo Estructural Resistente Al Fuego (24 X 12,5 X 6,5 Cm) Arcilla	UN	X		INFORME
692	Ladrillo Fachada En Arcilla , Tipo Extruido Macizo Dimensiones 24*12*6 Cm	UN	X		INFORME
693	Ladrillo Fachada En Arcilla, Tipo Extruido, Macizo, Dimensiones 12.25X12X6 Cm	UN	X		INFORME
694	Ladrillo Fachada Prensado Liviano (24.5 X 12 X 6 Cm) Arcilla	UN	X		INFORME

FORMATO INFORME PARCIAL Y/O FINAL DE SUPERVISIÓN BIENES Y/O SERVICIOS

Página 56 de 80

695	Ladrillo Fachada Prensado Liviano Color Coral (24.5 X 12 X 6 Cm) Arcilla	UN	X		INFORME
696	Ladrillo Fachada Prensado Macizo (24.5 X 12 X 5.5 Cm) Arcilla .	UN	X		INFORME
697	Ladrillo Fachada Prensado Macizo Gran Formato Dorado (39 X 11,5 X 5.5 Cm) Arcilla	UN	X		INFORME
698	Ladrillo Fachada Prensado Macizo Gran Formato Terracota (39 X 11,5 X 5.0 Cm) Arcilla	UN	X		INFORME
699	Ladrillo Fachada Prensado Macizo Gran Formato Tierra (39 X 11,5 X 5.5 Cm) Arcilla	UN	X		INFORME
700	Ladrillo H10 Dimensiones 12X19X39 Cm (Exento) Hueco	UN	X		INFORME
701	Ladrillo H10 Dimensiones 12X19X39 Cm (Exento) Prensado	UN	X		INFORME
702	Ladrillo Hor 3 Huecos 9X20X40Cm - (Para Construcción En Paredes)	UN	X		INFORME
703	Ladrillo Macizo 18X10X5	UN	X		INFORME
704	Ladrillo No. 5 Colonial, Dimensiones 30X12X20Cm.	UN	X		INFORME
705	Ladrillo Para Fachada En Arcilla, Farol 6 Huecos Rayado 30 Cm X 10 Cm X 20 Cm 15U/M2 5 Kilos	UN	X		INFORME
706	Ladrillo Prensado Macizo Medidas 24,5 X 12 X 5,5 Cm	UN	X		INFORME
707	Ladrillo Prensado; Ladrillo Fachada Prensado De 24 X 5 X 12 +/-5 Cm En Todas Las Direcciones	UN	X		INFORME
708	Ladrillo Refractario De 24 X 12 X 4 +/- 5 Cm, En Todas Las Direcciones	UN	X		INFORME
709	Ladrillo Rejilla 24X12X6Cm - (Para Uso En La Construcción, Color Naranja)	UN	X		INFORME
710	Ladrillo Temosa Comun Rosado 20 X 10 X 6 Cm 50U/M2 Unidad (Exento)	UN	X		INFORME
711	Ladrillo Tipo H10 En Arcilla, Dimensiones: 10 Cm X 20 Cm X 30 Cm	UN	X		INFORME
712	Ladrillo Tipo Panelon De 15 X 10 X 25 Cms	UN	X		INFORME
713	Ladrillo Tolete Común, Fachada En Arcilla, Tipo Extruido, Macizo, Dimensiones 12.25X12X6 Cm.	UN	X		INFORME
723	Lija A N° 50 Para Madera Tamaño 23 X 28 Cm,	Pliego	X		INFORME
724	Lija De Agua - Grano #100	Pliego	X		INFORME
725	Lija De Agua - Grano #120	Pliego	X		INFORME
726	Lija De Agua - Grano #150	Pliego	X		INFORME
727	Lija De Agua - Grano #220	Pliego	X		INFORME
728	Lija De Agua - Grano #240	Pliego	X		INFORME
729	Lija De Agua - Grano #280	Pliego	X		INFORME
730	Lija De Agua - Grano #320	Pliego	X		INFORME
731	Lija De Agua - Grano #360	Pliego	X		INFORME

FORMATO INFORME PARCIAL Y/O FINAL DE SUPERVISIÓN BIENES Y/O SERVICIOS

Página 57 de 80

732	Lija De Agua - Grano #400	Pliego	X		INFORME
733	Lija De Agua - Grano #60	Pliego	X		INFORME
734	Lija De Agua - Grano #600	Pliego	X		INFORME
735	Lija De Agua - Grano #80	Pliego	X		INFORME
736	Lija De Agua N°800 Pliego	UN	X		INFORME
737	Lija De Agua No 180 (23Cm X 28Cm)	UN	X		INFORME
738	Lija De Tela No 120 De 6" De Ancho Pliego	UN	X		INFORME
739	Lija De Tela N° 120, De 5" Pliego	UN	X		INFORME
740	Lija En Pliegos , Cola Sobre Cola, Granito, K, Fino(60,80) (100,120,150)	UN	X		INFORME
741	Lija En Seco - Grano #1500 Pliego	UN	X		INFORME
742	Lija N° 80 , Tipo Velcro Para Pulidora Tamaño 4,5"	UN	X		INFORME
743	Lija No. 160 Pliego	UN	X		INFORME
744	Lija No. 180 x rollo de 100 mts	UN	X		INFORME
745	Lija No. 60 Pliego	UN	X		INFORME
746	Lija Para Velcro 5" #150 Pulidora Roto-Orbital	UN	X		INFORME
747	Lija Roja No. 100. Pliego	UN	X		INFORME
748	Lija Tipo Velcro Para Pulidora Roto-Orbital	UN	X		INFORME
1099	Soporte Tapa Tubo Salida Claraboya Teja Fibrocemento.	UN	X		INFORME
1710	Yeso Blanco 25 Kg	UN	X		INFORME
1711	Yeso Blanco Para Moldura Bulto X 25 Kg	UN	X		INFORME
1712	Yeso Calcinado; Yeso Blanco Tipo 1 25 Kilos	UN	X		INFORME
1713	Yeso Calcinado; Yeso Construcción 10Kg - (Para Recubrimiento De Paredes Y Cielos Interiores)	UN	X		INFORME
1714	Yeso Calcinado; Yeso Maravilla 5Kg - (Para Recubrimiento De Paredes Y Cielos Interiores)	UN	X		INFORME
1715	Yeso Calcinado; Yeso Súper Escayola 12,5Kg - (Para Recubrimiento De Paredes Y Cielos Interiores)	UN	X		INFORME

Rubro: A-02-02-01-003-008 OTROS BIENES TRANSPORTABLES N.C.P.

ÍTEM REPRESENTATIVO	DESCRIPCIÓN	UNIDAD	CUMPLE	NO CUMPLE	EVIDENCIA DE CUMPLIMIENTO
215	Brocha 1 1/2"	UN	X		INFORME
216	Brocha 1"	UN	X		INFORME
217	Brocha 1/2"	UN	X		INFORME

FORMATO INFORME PARCIAL Y/O FINAL DE SUPERVISIÓN BIENES Y/O SERVICIOS

218	Brocha 2"	UN	X		INFORME
219	Brocha 2" 1/2 Cerdas Naturales	UN	X		INFORME
220	Brocha 2" 1/2"	UN	X		INFORME
221	Brocha 2" Cerdas Naturales	UN	X		INFORME
222	Brocha 3" Cerdas Naturales Chinas Blancas	UN	X		INFORME
223	Brocha 3"	UN	X		INFORME
224	Brocha 4"	UN	X		INFORME
225	Brocha 4" Cerdas Naturales Chinas Blancas	UN	X		INFORME
226	Brocha 5" Cerdas Naturales Chinas Blancas	UN	X		INFORME
227	Brocha Cerda China Profesional De 4" Mango De Madera 1 Cm Grosor Por 3 Cm De Espesor	UN	X		INFORME
228	Brocha Cerda Mona De 2 " Ideal Para Pinturas A Base De Aceite	UN	X		INFORME
229	Brocha Cerda Mona Profesional De 2" Mango De Madera 1Cm Grosor Por 3Cm De Espesor	UN	X		INFORME
230	Brocha Cerda Mona Profesional De 3" Mango De Pasta 1Cm Grosor Por 3Cm De Espesor	UN	X		INFORME
231	Brocha Cerda Mona Profesional De 4" Mango De Pasta	UN	X		INFORME
232	Brocha Cerda Mona Profesional De 5" Mango De Pasta 1Cm Grosor Por 3Cm De Espesor	UN	X		INFORME
233	Brocha Cerda Mona Profesional De 6" Mango De Pasta 1Cm Grosor Por 3Cm De Espesor	UN	X		INFORME
234	Brocha De Pintura De Pared De 3" Con Cerda China Negra	UN	X		INFORME
235	Brocha De Pintura De Pared, De 2 ", Cerda China Negra, Mango De Plástico	UN	X		INFORME
236	Brocha De Pintura De Pared, De 3 ", Cerda China Negra, Mango De Plástico	UN	X		INFORME
237	Brocha De Pintura De Pared, De 3" De Ancho, X 1" De Grueso, De 3 3/4", Con Mango De Madera.	UN	X		INFORME
238	Brocha De Pintura De Pared, De 3", Cerda China Negra, Mango De Madera.	UN	X		INFORME
239	Brocha De Pintura De Pared, De 4" De Ancho, X 1" De Grueso, De 4 1/4", Con Mango De Madera.	UN	X		INFORME
240	Brocha De Pintura De Pared, De 4", Cerda China Negra, Mango De Madera	UN	X		INFORME
241	Brocha De Pintura De Pared, De 5 ", Cerda China Negra, Mango De Plástico	UN	X		INFORME
242	Brocha De Pintura De Pared, De 5", Cerda China Negra, Mango De Madera.	UN	X		INFORME
243	Brocha Natural De 1 1/2" Para Pintar En Interiores Y Exteriores	UN	X		INFORME

FORMATO INFORME PARCIAL Y/O FINAL DE SUPERVISIÓN BIENES Y/O SERVICIOS

Página 59 de 80

244	Brocha Natural De 1" Para Pintar En Interiores Y Exteriores	UN	X		INFORME
245	Brocha Para Barniz, De 2 1/2" De Ancho, Con Cerda Mona, Con Mango Plástico	UN	X		INFORME
246	Brocha Para Barniz, De 3" Cerdas 100% Natural, De Dureza Intermedia, Con Mango De Madera.	UN	X		INFORME
247	Brocha Para Pintura De Pared, De 6", Con Cerda China Negra, Con Mango De Madera	UN	X		INFORME
248	Brocha Profesional 1"	UN	X		INFORME
249	Brochas De 6" Cerda Mango Plastico	UN	X		INFORME
250	Brochas Pelo De Mona De 1"Tipo: Brochas	UN	X		INFORME
251	Brochas Pelo De Mona De 2" - Presentación Por Unidades.	UN	X		INFORME
252	Brochas Pelo De Mona De 3" - Presentación Por Unidades.	UN	X		INFORME
343	Cepillo De Acero De 18"	UN	X		INFORME
1064	Rodillo De Esponja Poliester De 230 Mm X 60 Mm De Alto, Todo Tipo De Pintura Resistente A Solventes	UN	X		INFORME
1065	Rodillo De Esponja Poliester De 90Mm X 37 Mm De Alto, Todo Tipo De Pintura Resistente A Solventes.	UN	X		INFORME
1066	Rodillo De Esponja Poliéster, De 9", X 37 Mm De Alto, Todo Tipo De Pintura Resistente A Solventes	UN	X		INFORME
1067	Rodillo Profesional Felpa Acrílica De 3", Para Pintura En Cualquier Superficie, A Base De Agua	UN	X		INFORME

Rubro: A-02-02-01-004-001 METALES BÁSICOS

ITEM REPRESENTATIVO	DESCRIPCIÓN	UNIDAD	CUMPLE	NO CUMPLE	EVIDENCIA DE CUMPLIMIENTO
52	Alambre Acero Electro Galvanizado Calibre 12 Por 25 Kilos	UN	X		INFORME
56	Alambre Calibre 18 Galvanizado En Acero X 1 Kilo	UN	X		INFORME
89	Balde Negro De Construcción	UN	X		INFORME
90	Barra Corrugada De Acero, Con Diámetro De 1/2" Y Con Una Longitud De 6 M	UN	X		INFORME
91	Barra Corrugada De Acero, Con Diámetro De 1/4" Y Con Una Longitud De 6 M	UN	X		INFORME
92	Barra Corrugada De Acero, Con Diametro De 6Mm Y Con Una Lingitud De 6M	UN	X		INFORME
93	Barra De Acero Corrugada De 3/8Pulg X 6M, Según Ntc 2289 De 60.000 Psi.W	UN	X		INFORME
96	Bisagra 105*35 Mm	UN	X		INFORME
97	Bisagra 3" Por 1/2". Par	UN	X		INFORME

FORMATO INFORME PARCIAL Y/O FINAL DE SUPERVISIÓN BIENES Y/O SERVICIOS

98	Bisagra 3/8	UN	X		INFORME
99	Bisagra 3X3"	UN	X		INFORME
100	Bisagra Cobre Cabeza Redonda 1-1/2 Pulg: Accesorios Para Las Puertas. Presentación: Set De 2Und.	UN	X		INFORME
101	Bisagra Cobre Cabeza Redonda 3 Pulg: Accesorios Para Las Puertas. Presentación: Set De 2Und.	UN	X		INFORME
102	Bisagra Cobre Nudo Cabeza Plana 2-½" (Accesorios Puertas, Cobre)	UN	X		INFORME
103	Bisagra Cobre Nudo Cabeza Plana 3" (Accesorios Puertas, Cobre)	UN	X		INFORME
104	Bisagra Cobre Nudo Cabeza Plana 3-½" (Accesorios Puertas, Cobre)	UN	X		INFORME
105	Bisagra Comun 2.1/2" Cobre *Par*	UN	X		INFORME
106	Bisagra Común 3 1/2" cobre par	UN	X		INFORME
107	Bisagra Común 3" cobre par	UN	X		INFORME
108	Bisagra De Soldar Con Alas En Acero Inoxidable A-304	UN	X		INFORME
109	Bisagra Escondida Parche	UN	X		INFORME
110	Bisagra Extralarga 5/8	UN	X		INFORME
111	Bisagra Golpe Pavonada 2 X 1 1/2	UN	X		INFORME
112	Bisagra Hidraulica Para Puerta Pivotante Con Caja Empotrada A Piso Tipo Speedy O Similar	UN	X		INFORME
113	Bisagra Nudo Cob.2 * 2	UN	X		INFORME
114	Bisagra Omega 3"	UN	X		INFORME
115	Bisagra Pistón 3/8"	UN	X		INFORME
116	Bisagra Tipo Tipo Piano 1 1/2"	UN	X		INFORME
117	Bisagra Tubular De 3/8"	UN	X		INFORME
118	Bisagra Vaiven Para Muro 3"	UN	X		INFORME
119	Bisagras 2"	UN	X		INFORME
120	Bisagras Aluminio 3"	UN	X		INFORME
121	Bisagras De 1 1/2Presentación Por Unidades.	UN	X		INFORME
122	Bisagras Para Puerta De Dos Piezas Tipo Libro	UN	X		INFORME
260	Cadena Eslabonada, Calibrada, De Acero, Con Un Diametro De 1/4"	M	X		INFORME
261	Cadena Galvanizada 1/4" 10 Metros	UN	X		INFORME
262	Cadena Galvanizada De 1/4"	M	X		INFORME
263	Cadena Microsoldada De 3/8 Galvanizada	M	X		INFORME
268	Caja De Paso Metalica 15X15X10 Cm Con Chapa	UN	X		INFORME

FORMATO INFORME PARCIAL Y/O FINAL DE SUPERVISIÓN BIENES Y/O SERVICIOS

Página 61 de 80

287	Canaleta Metalica Con Division 10X4 Cm Lamina Cold Rolled Cal 22 Incluye Al Menos Dos Troquelesx M	UN	X		INFORME
298	Candado #60	UN	X		INFORME
299	Candado #870 Candado De Alta Seguridad Acero Templado X 70 Mm.	UN	X		INFORME
300	Candado 30 Mm Tipo Industrial Protección Intemperie	UN	X		INFORME
301	Candado 50 Mm Tipo Industrial Protección Intemperie	UN	X		INFORME
302	Candado 60 Mm Tipo Industrial Protección Intemperie	UN	X		INFORME
303	Candado Anticizalla 70Mm - (Caja Seguridad, Acero Endurecido, 7,0Cm Acho Aprox)	UN	X		INFORME
304	Candado Anticizalla 90 Mm - (Cajas De Seguridad En Acero Endurecido De 6 Cm)	UN	X		INFORME
305	Candado Blindado 60 Mm - (En Acero Endurecido, Metálico De 6,0 Cm Ancho Aprox)	UN	X		INFORME
306	Candado Blindado 70 Mm - (En Acero Endurecido, Metálico De 7,0 Cm Ancho Aprox)	UN	X		INFORME
307	Candado Blindado 80 Mm	UN	X		INFORME
308	Candado De Alta Seguridad (70 De Ancho X14 De Diámetro X 17 De Espacio Libre De Arco)	UN	X		INFORME
309	Candado De Alta Seguridad Acero Templado X 70 Mm	UN	X		INFORME
310	Candado Encauchetado 71 Mm	UN	X		INFORME
311	Candado Globe # 50	UN	X		INFORME
312	Candado Grande # 50 Segure	UN	X		INFORME
313	Candado Italiano 30Mm	UN	X		INFORME
314	Candado Italiano 70 Mm	UN	X		INFORME
315	Candado Laminado Acero 30 Mm.	UN	X		INFORME
316	Candado Laminado Acero 40 Mm.	UN	X		INFORME
317	Candado Laton 60 Mm	UN	X		INFORME
318	Candado Seguridad Cuello Alto 50 Mm - (Caja Seguridad, Acero Endurecido, 5,0 Cm Acho Aprox)	UN	X		INFORME
319	Candado Tipo Alemán 40 Mm - (En Acero Endurecido, Metálico De 4,0 Cm Ancho Aprox)	UN	X		INFORME
320	Candado Tipo Alemán 50Mm - (En Acero Endurecido, Metálico De 5,0Cm Ancho Aprox)	UN	X		INFORME
321	Candado Tipo Alemán 70Mm - (En Acero Endurecido, Metálico De 7,0Cm Ancho Aprox)	UN	X		INFORME
322	Candado Tipo Barrilito 60 Mm	UN	X		INFORME
323	Candado Tipo Italiano De 60 Mm.	UN	X		INFORME

FORMATO INFORME PARCIAL Y/O FINAL DE SUPERVISIÓN BIENES Y/O SERVICIOS

Página 62 de 80

324	Candados;Candado Anticizalla 90Mm - (Cajas De Seguridad En Acero Endurecido De 6Cm)	UN	X		INFORME
325	Candados;Candado Blindado 60Mm - (En Acero Endurecido, Metálico De 6,0Cm Ancho Aprox)	UN	X		INFORME
344	Cerradura 396-Rs Izquierda - (De Sobreponer, Para Uso En Entradas Principales)	UN	X		INFORME
345	Cerradura 987 Izquierda Derecha - (Para Uso En Puertas, Con Doble Pasador, Tres Golpes)	UN	X		INFORME
346	Cerradura Alcoba Tipo Pera Satinada	UN	X		INFORME
347	Cerradura Alcoba De Manija Cromada	UN	X		INFORME
348	Cerradura Alcoba Madera Dorada 3 Unidades - (Cerraduras Pomo, Madera Dorada)	UN	X		INFORME
349	Cerradura Baño De Manija Cromada	UN	X		INFORME
350	Cerradura Baño Tipo Pera Satinada	UN	X		INFORME
351	Cerradura Bell Wood Pomo Madera - Baño	UN	X		INFORME
352	Cerradura Cerrojo Doble Llave - Tipo Schlage	UN	X		INFORME
353	Cerradura Cerrojo Llave Volteador -	UN	X		INFORME
354	Cerradura Cilindrica De Manija Tipo Jupiter O Similar, Acabado Cromado Mate.	UN	X		INFORME
355	Cerradura Cilindrica Para Oficina Doble Seguridad	UN	X		INFORME
356	Cerradura Cilíndrica, Para Alcoba Con Llaves, Pestillo Sencillo, Cilindro De Volteadores, Aluminio	UN	X		INFORME
357	Cerradura Cilíndrica, Para Alcoba, Pestillo Sencillo, Cilindro De Pines, Pomo Madera	UN	X		INFORME
358	Cerradura Cuadrada En Acero Inoxidable 304 Con Acabado Satinado, Para Puerta De De Vidrio.	UN	X		INFORME
359	Cerradura De Manija Accent Acabado Anticado Cromo Mate-	UN	X		INFORME
360	Cerradura De Mueble Metalica 1560.	UN	X		INFORME
361	Cerradura De Seguridad (Llave - Llave)	UN	X		INFORME
362	Cerradura De Sobreponer 500Mm	UN	X		INFORME
363	Cerradura Doble Seguridad Pomo Cromada Mate	UN	X		INFORME
364	Cerradura Entrada Bola Anticado - (Cerraduras Pomo, En Acero)	UN	X		INFORME
365	Cerradura Para Alcoba Cerradura Alcoba 5831 A P/B Madera Clara Escudo Dorado Ka	UN	X		INFORME
366	Cerradura Para Entrada Pomo 53*64Mm	UN	X		INFORME
367	Cerradura Tipo Pera Madera Para Alcoba	UN	X		INFORME
368	Cerradura Tipo Pera Madera Para Baño	UN	X		INFORME

FORMATO INFORME PARCIAL Y/O FINAL DE SUPERVISIÓN BIENES Y/O SERVICIOS

Página 63 de 80

369	Cerraduras Para Puertas; Chapa De Seguridad	UN	X		INFORME
370	Cerraduras Para Puertas; Chapa Para Puertas	UN	X		INFORME
371	Chapa Bola Pestillo Doble De Seguridad	UN	X		INFORME
372	Chapa Cerradura Alcoba Madera Plateada.	UN	X		INFORME
373	Chapa Cerrojo Seguridad 170 1/4 Llave Punto Cromada. Presentacion Por Unidades	UN	X		INFORME
374	Chapa Cilíndrica 747	UN	X		INFORME
375	Chapa De Poma 5304 O Similares Cerradura Con Mecanismo Cilíndrico Función Para Entrada (Con Llave)	UN	X		INFORME
376	Chapa De Poma 5316 O Similares Cerradura Con Mecanismo Cilíndrico Función Para Entrada (Con Llave)	UN	X		INFORME
377	Chapa De Seguridad Para Puerta	UN	X		INFORME
378	Chapa De Sobre Poner	UN	X		INFORME
379	Chapa De Sobreponer 987 O	UN	X		INFORME
380	Chapa Forte Izquierda 3593	UN	X		INFORME
381	Chapa Mad Dord Ref. 1251	UN	X		INFORME
382	Chapa Para Gaveta	UN	X		INFORME
383	Chapa Pico Loro Doble Cilindro	UN	X		INFORME
384	Chapa Puerta Vf-6 Bei Der.	UN	X		INFORME
385	Chapa Puerta Vf-6 Bei Izq	UN	X		INFORME
386	Chapas Metalicas De Bola	UN	X		INFORME
387	Chapas O Pomos Para Puerta	UN	X		INFORME
388	Chapas O Pomos Para Puerta De Alcobas	UN	X		INFORME
389	Chapas O Pomos Para Puerta De Alcobas En Aluminio	UN	X		INFORME
390	Chapas Para Puerta Metalica De Doble Guarda Cerradura 3610 Der Llave Multipunto Yale Tdt	UN	X		INFORME
391	Chapas Referencia 111 O	UN	X		INFORME
421	Cinta En Acero Inoxidable 1/2"	M	X		INFORME
444	Clavo Acerado Tipo Escuadra Liso, 2", 3 Mm En Acero, Presentacion Paquete Por 1 Libra	UN	X		INFORME
445	Clavo Acero 3" x 500 gr	UN	X		INFORME
446	Clavo Acero 3/4"	UN	X		INFORME
447	Clavo De Acero Liso De 1 1/2" Caja X 500 Gr	UN	X		INFORME
448	Clavo De Acero Liso De 1" Caja X 500 Gr	UN	X		INFORME

FORMATO INFORME PARCIAL Y/O FINAL DE SUPERVISIÓN BIENES Y/O SERVICIOS

449	Clavo De Acero Liso De 2 1/2" Caja X 500 Gr	UN	X		INFORME
450	Clavo De Acero Liso De 2" Caja X 500 Gr	UN	X		INFORME
451	Clavo De Acero Vertical De 1 1/2" 500 Gr	UN	X		INFORME
452	Clavo De Acero Vertical De 1" Caja X 500 Gr	UN	X		INFORME
453	Clavos Y Puntillas De Hierro O Acero; Puntilla De 1" 1/2 X 500 Gms	UN	X		INFORME
454	Clavos Y Puntillas De Hierro O Acero; Puntilla De 1" Sin Cabeza 500 Gms	UN	X		INFORME
455	Clavos Y Puntillas De Hierro O Acero; Puntilla De 2" 1/2	UN	X		INFORME
456	Clavos Y Puntillas De Hierro O Acero; Puntilla En Acero Lisa De 2" Con Cabeza Caja X Libra	UN	X		INFORME
457	Clavos Y Puntillas De Hierro O Acero; Puntilla Redonda Con Cabeza Plana De 2" 500 Gms	UN	X		INFORME
458	Clavos Y Puntillas De Hierro O Acero; Puntilla Redonda Sin Cabeza 2 Pulgadas Calibre 14 X 500 G	UN	X		INFORME
474	Codo 90° 6" Acero Galvanizado Agua	UN	X		INFORME
476	Codo 90° Acero Galvanizado - 1 1/4"	UN	X		INFORME
477	Codo 90° Acero Galvanizado - 1/2"	UN	X		INFORME
478	Codo 90° Acero Galvanizado - 3/4"	UN	X		INFORME
479	Codo 90° Acero Galvanizado Presion 4" - Calibre 40 Astm A53 - Tipo Colmena O .. 18Cm	UN	X		INFORME
574	Diferencial Manual 1/2 Ton X 8 Mt Cadena Izada	UN	X		INFORME
576	Dilatador En Acero Inoxidable Para Fijación De Vidrio	UN	X		INFORME
577	Disco Corte Acero Para Tronzadora Medida De 14"	UN	X		INFORME
578	Disco Corte Pulidora De 7".Material: Acero. 100% Granos Firmes Para Mayor Rendimiento De 7"	UN	X		INFORME
579	Disco De Acero Diamantado 14" - 24 Segmentos	UN	X		INFORME
580	Discos De Corte Madera 10" X 60	UN	X		INFORME
581	Discos De Lija Tipo Velcro Grano 120	UN	X		INFORME
582	Discos De Lija Tipo Velcro Grano 220	UN	X		INFORME
583	Discos De Lija Tipo Velcro Grano 80	UN	X		INFORME
584	Discos Para Corte De Madera 4 1/2 Pulg:	UN	X		INFORME
589	espátula 2"	UN	X		INFORME
590	espátula 4"	UN	X		INFORME
591	espátula 5"	UN	X		INFORME
592	Espátula Acanalada Sencilla, Con Mango En Acero Inoxidable, De 3"	UN	X		INFORME

FORMATO INFORME PARCIAL Y/O FINAL DE SUPERVISIÓN BIENES Y/O SERVICIOS

Página 65 de 80

593	Espátula Acanalada Sencilla, Con Mango En Acero Inoxidable, De 6"	UN	X		INFORME
594	Espátula De 2" Mango Plástico	UN	X		INFORME
595	Espátula De 3" Mango Plástico	UN	X		INFORME
596	Espátula De 5" Mango Plástico	UN	X		INFORME
597	Espátula Flexible De 5" (127 Mm) En Acero Con Mango Plástico	UN	X		INFORME
598	espátula M/PI 4"	UN	X		INFORME
599	Estoperol Sin Espigo Redondo (11,5X3,2 Cm) Color Amarillo (Incluye Pegante Tipo Pintuco O Similar)	UN	X		INFORME
614	Fijador Ala Canaleta 43.	UN	X		INFORME
615	Filtro En "Yee" 3" Rosca Interna No Bridado En Hf. Incluye Canastilla En Acero O Similar.	UN	X		INFORME
616	Filtro En Y 6" Bridado Hierro Ductil	UN	X		INFORME
617	Filtro En Y Cuerpo En Bronce De 2 1/2", Malla En Acero Inox 304 Rosca Npt. Presion Max 250 Psi.	UN	X		INFORME
618	Filtro En Y Cuerpo En Bronce De 3", Malla En Acero Inox 304 Rosca Npt. Presion Max 250 Psi.	UN	X		INFORME
629	Grapa Para Cerca 1 1/4 , Fabricada En Acero Bajo Carbono Y Galvanizada	UN	X		INFORME
640	Hoja De Segueta Bimetálica	UN	X		INFORME
641	Hoja De Segueta Bimetálica 12 Pulgadas	UN	X		INFORME
642	Hoja De Segueta De 10" De Longitud Y 18 Dientes	UN	X		INFORME
643	Hoja De Segueta De 12" De Longitud Y 18 Dientes Por Pulgada	UN	X		INFORME
673	Juego De Bisagras De Pivote Para Puerta	UN	X		INFORME
674	Juego De Bisagras De Semiparcho - Presentación Por Dos Unidades.	UN	X		INFORME
675	Juego De Tornillería Y Empaques Para Brida De 3"	UN	X		INFORME
676	Juego De Tornillería Y Empaques Para Brida De 6"	UN	X		INFORME
759	Malla En Acero Electrosoldada 4* 6 En Pulgadas X 1,80 Metros De Ancho	UN	X		INFORME
760	Malla Eslabonada Hueco 2" X 2" Cal. 14 Interior 10 Exterior Recubierta En Pvc Verde,	UN	X		INFORME
761	Malla Eslabonada Hueco 2.1/4" X 2.1/4" Cal. 14 Interior 10 Exterior Recubierta En Pvc Verde	UN	X		INFORME
762	Mallas Finas De Alambre De Hierro O Acero; Cinta De Malla X 45 Metros	UN	X		INFORME
763	Manija En Acero Inoxidable 304 De 1"X40 Cm Enfrentados.	UN	X		INFORME
764	Manija En Acero Inoxidable L=20Cm. Juego X2 Tubular 1/2"	UN	X		INFORME
765	Manija En Acero Inoxidable L=60Cm. Juego X2 Tubular 1"	UN	X		INFORME

FORMATO INFORME PARCIAL Y/O FINAL DE SUPERVISIÓN BIENES Y/O SERVICIOS

766	Manija En Acero Inoxidable Rimini	UN	X		INFORME
767	Manija En Acero Inoxidable.H=20Cm.	UN	X		INFORME
768	Manija Tubular Curva Acero Para Mueble 1/2 X 15 Cm	UN	X		INFORME
769	Manija Tubular Curva Acero Para Mueble 1/2 X 20 Cm	UN	X		INFORME
770	Marco De Segueta Fijo	UN	X		INFORME
771	Marco Y Segueta 12"	UN	X		INFORME
772	Martillo 16 Oz Mango Madera	UN	X		INFORME
789	Niple 3" Hd, Extremos Bridados L=750 Mm (Incluye Tornillería Y Empaques)	UN	X		INFORME
790	Niple Ac 2"X80Cmts C/Brida	UN	X		INFORME
791	Niple En Tubo Acero Galvanizado Presion 4" - Calibre 40 Astm A53 - Tipo Colmena O Equivalente. 18Cm	UN	X		INFORME
799	Palustre 7 Pulg Mango Madera: Herramienta Para Uso Manual En La Construcción. Presentación: Unidad.	UN	X		INFORME
800	Palustre 7" Pulgadas Con Mango En Plástico	UN	X		INFORME
801	Palustre 8 Pulg Mango Madera: Herramienta Para Uso Manual En La Construcción. Presentación: Unidad.	UN	X		INFORME
802	Palustre 9 Pulg Mango Madera: Herramienta Para Uso Manual En La Construcción. Presentación: Unidad.	UN	X		INFORME
803	Palustre Mango De Madera De 5"	UN	X		INFORME
823	Perno De Acero De 3 1/2" De Largo X 5/16" De Diámetro	UN	X		INFORME
824	Perno De Anclaje 3/8" L: 0.40M	UN	X		INFORME
825	Perno De Ojo Abierto 5/8" X 12"	UN	X		INFORME
826	Perno De Ojo Abierto 5/8" X 16"	UN	X		INFORME
827	Perno De Ojo Abierto 5/8" X 22"	UN	X		INFORME
828	Perno De Ojo Abierto 5/8" X 4"	UN	X		INFORME
829	Perno De Ojo Abierto 5/8" X 8"	UN	X		INFORME
830	Perno De Ojo Cerrado 5/8" X 10"	UN	X		INFORME
831	Perno De Ojo Cerrado 5/8" X 20"	UN	X		INFORME
832	Perno De Ojo Cerrado 5/8" X 22" Con Dos Tuercas	UN	X		INFORME
833	Perno De Ojo Cerrado 5/8" X 6"	UN	X		INFORME
834	Perno En U 3/8" Para Tubería De 4" (Incluye Tuerca Y Arandela)	UN	X		INFORME
835	Perno En U 3/8" Para Tubería De 6" (Incluye Tuerca Y Arandela)	UN	X		INFORME
836	Perno En U 3/8" Para Tubería De 8" (Incluye Tuerca Y Arandela)	UN	X		INFORME

FORMATO INFORME PARCIAL Y/O FINAL DE SUPERVISIÓN BIENES Y/O SERVICIOS

Página 67 de 80

837	Perno Grado 8 De 5/8" X 2" Con Tuerca Y Arandela	UN	X		INFORME
838	Perno Grado 8 De 5/8" X 6" Con Tuerca Y Arandela	UN	X		INFORME
839	Perno Pasante 7/8" (Hembra)	UN	X		INFORME
840	Pernos De Maquina 1/2" X 1 1/2"	UN	X		INFORME
841	Pernos De Maquina 5/8" X 8"	UN	X		INFORME
951	Platina 1 1/4" X 1/8" x 6mts largo	UN	X		INFORME
952	Platina 1 1/4" X 3/16" x 6mts largo	UN	X		INFORME
953	Platina 1" X 1/8" x 6mts largo	UN	X		INFORME
954	Platina 1/2 X 1/4 x 6mts largo	UN	X		INFORME
955	Platina 1/2" X 1/8" x 6mts largo	UN	X		INFORME
956	Platina 1/2" X 1/8" X 6M	UN	X		INFORME
957	Platina 2" X 1/4" x 6mts largo	UN	X		INFORME
958	Platina 2" X 1/8" x 6mts largo	UN	X		INFORME
974	Puntilla - De 11 Bwg * 6,35 Cm De Largo X 0,35 Cm De Diámetro Cabeza Puntilla En Acero.	UN	X		INFORME
975	Puntilla 1/2". Caja X 1 Libra	UN	X		INFORME
976	Puntilla 2 1/2 Pul: Redonda Con Cabeza Plana Grafilada 2 1/2 Pulgada	UN	X		INFORME
977	Puntilla 2 Pulgada Construida En Acero, Con Cabeza Grafilada 2 Pulgada, Caja Libra	UN	X		INFORME
978	Puntilla 3 Pulgada Construida En Acero, Con Cabeza Grafilada 3 Pulgada, Caja Libra	UN	X		INFORME
979	Puntilla Acero 2". Caja X 1 Libra	UN	X		INFORME
980	Puntilla C/C 1" 900 Gr	UN	X		INFORME
981	Puntilla C/C 1/2" 500 Gr	UN	X		INFORME
982	Puntilla C/C 2" 500 Gr	UN	X		INFORME
983	Puntilla C/C 3" 500 Gr	UN	X		INFORME
984	Puntilla C/C 3.1/2" 500 Gr	UN	X		INFORME
985	Puntilla C/C 3/4" 500 Gr	UN	X		INFORME
986	Puntilla C/C 4" 500 Gr	UN	X		INFORME
987	Puntilla Con Cabeza 1/2 Pulgadas En Acero Lisa Caja Por 500 Gr	UN	X		INFORME
988	Puntilla Con Cabeza 1-1/2 Pulgadas En Acero Lisa Caja Por 500 Gr	UN	X		INFORME
989	Puntilla Con Cabeza 2 1/2 Pulgadas En Hierro Caja Por 500 Gr	UN	X		INFORME
990	Puntilla Con Cabeza 2 Pulgadas En Acero Lisa Caja Por 500 Gr	UN	X		INFORME

FORMATO INFORME PARCIAL Y/O FINAL DE SUPERVISIÓN BIENES Y/O SERVICIOS

991	Puntilla Con Cabeza 2 Pulgadas En Hierro Caja Por 500 Gr	UN	X		INFORME
992	Puntilla Con Cabeza 2-1/2 Pulgadas En Acero Caja Por 500 Gr	UN	X		INFORME
993	Puntilla Con Cabeza Gr 2 1/2" Caja X 500	UN	X		INFORME
994	Puntilla Con Cabeza Plana Grafiada 1 1/2 Pulgadas Libra	UN	X		INFORME
995	Puntilla De 1 " Acerada Con Cabeza X Libra	UN	X		INFORME
996	Puntilla De 1" Sin Cabeza Contenido: 1 Libra	UN	X		INFORME
997	Puntilla De 3" Caja X 500	UN	X		INFORME
998	Puntilla De 5 Pulgadas. Caja X 1 Libra	UN	X		INFORME
999	Puntilla De Acero Estriada 1" X 500 Gr	UN	X		INFORME
1000	Puntilla En Acero 2"	UN	X		INFORME
1001	Puntilla En Acero De 1" Caja X 500	UN	X		INFORME
1002	Puntilla En Acero De 2 1/2" Caja Por 500 Gr	UN	X		INFORME
1003	Puntilla Redonda Con Cabeza Plana Grafilada, 1 1/2 ", 500 G	UN	X		INFORME
1004	Puntilla Redonda Con Cabeza Plana Grafilada, 1", 500 G	UN	X		INFORME
1005	Puntilla Redonda Con Cabeza Plana Grafilada, 2 ", 500 G	UN	X		INFORME
1006	Puntilla Redonda Con Cabeza Plana Grafilada, 2 1/2 ", 500 G	UN	X		INFORME
1007	Puntilla Redonda Con Cabeza Plana Grafilada, 3 ", 500 G	UN	X		INFORME
1008	Puntilla Redonda Con Cabeza Plana Grafilada, 3 1/2 ", 500 G	UN	X		INFORME
1009	Puntilla Redonda Con Cabeza Plana Grafilada, 3/4 ", 500 G	UN	X		INFORME
1010	Puntilla Redonda Con Cabeza Plana Grafilada, 4 ", 500 G	UN	X		INFORME
1011	Puntilla Redonda Con Cabeza Plana: Grafilada 1 ½ Pulgadas Calibre 14 400 Grs Caja X Libra	UN	X		INFORME
1012	Puntilla Redonda De 3 " Con Cabeza Plana Grafilada, , Calibre 9, 400 Gm. Caja X 1 Libra	UN	X		INFORME
1013	Puntilla Redonda Sin Cabeza 1 1/2" Calibre 15 500G Caja	UN	X		INFORME
1014	Puntilla Redonda Sin Cabeza 2 Pulgadas Libra	UN	X		INFORME
1015	Puntilla Redonda Sin Cabeza 2" Calibre 14 500G Caja	UN	X		INFORME
1016	Puntilla Redonda Sin Cabeza 3/4" Calibre 18 500G Caja	UN	X		INFORME
1017	Puntilla Redonda Sin Cabeza, 1", 500 G	UN	X		INFORME
1018	Puntilla Redonda Sin Cabeza, 2 1/2 ", 500 G	UN	X		INFORME
1019	Puntilla S/C 1" 400 Gr	UN	X		INFORME
1020	Puntillas Con Cabeza De 1/2"	UN	X		INFORME
1021	Puntillas Con Cabeza De 2"	UN	X		INFORME

FORMATO INFORME PARCIAL Y/O FINAL DE SUPERVISIÓN BIENES Y/O SERVICIOS

Página 69 de 80

1022	Puntillas Con Cabeza De 2 1/2"	UN	X		INFORME
1023	Puntillas Con Cabeza De 3"	UN	X		INFORME
1024	Puntillas De 1" X 500 Grs	UN	X		INFORME
1025	Puntillas De 1/2"	UN	X		INFORME
1026	Puntillas De 2"	UN	X		INFORME
1027	Puntillas De 2 1/2"	UN	X		INFORME
1028	Puntillas De 2 Y 1/2 Pulgadas Caja X 500	UN	X		INFORME
1029	Puntillas De 2" X 500 Grs	UN	X		INFORME
1030	Puntillas De 3	UN	X		INFORME
1031	Puntillas De 3" X 500 Grs	UN	X		INFORME
1033	Reducción Acero Negro 1" X 1/2"	UN	X		INFORME
1044	Rejilla Metálica Para Sifon De 2"	UN	X		INFORME
1045	Rejilla Metálica Para Sifon De 3"	UN	X		INFORME
1048	Rejilla Piso Anticucaracha 3X2 2905694	UN	X		INFORME
1054	Rejilla Sifon 3X2 Combi	UN	X		INFORME
1055	Rejillas De Diámetro 1 1/2", Para Sifones De Piso	UN	X		INFORME
1057	Rejillas Metalicas De Diametro 3" Para Sifones De Piso Con Soco	UN	X		INFORME
1059	Remate Lateral Para Cubierta (Teja) Detalle	UN	X		INFORME
1068	Rosca Para Tubería En Acero Inoxidable 2" Para Adaptador Hembra Para Tubería Cvpc Corzan	UN	X		INFORME
1075	Sellos Cortafuego Para Tubería De 3/4"	UN	X		INFORME
1087	Separadores En Acero Inoxidable Vidrio Templado Instalacion Fija	UN	X		INFORME
1117	Tapón Acero Negro 1/2", 200 Psi Roscar	UN	X		INFORME
1120	Tapon Para Tubería De Acueducto, De Hierro Maleable, Diámetro De 1/2" Y Tipo Liso	UN	X		INFORME
1131	Tee 4" X 3" Hd Extremo Brida (100 Mmx75Mm).	UN	X		INFORME
1152	Tee De 14" En Hd Awwa C-153/C-110/Iso-2531 Bridada	UN	X		INFORME
1153	Tee De 6" Acero Galvanizado Agua	UN	X		INFORME
1166	Tee Reducida De 14" X 10" En Hd Awwa C-153/C-110/Iso-2531 Bridada	UN	X		INFORME
1167	Tee Reducida De 14" X 12" En Hd Awwa C-153/C-110/Iso-2531 Bridada	UN	X		INFORME
1235	Tope De Piso Cilindrico En Acero Inoxidable De Diametro 1" Por 3Cm De Altura.	UN	X		INFORME

FORMATO INFORME PARCIAL Y/O FINAL DE SUPERVISIÓN BIENES Y/O SERVICIOS

1236	Tornillo 1/2" X 4. 1/2" C/Tuerca	UN	X		INFORME
1237	Tornillo 1/4" X 2" C/Tuerca	UN	X		INFORME
1238	Tornillo 1/4"X1" G5	UN	X		INFORME
1239	Tornillo 3/8"	UN	X		INFORME
1240	Tornillo 3/8" X 1 1/2" Astm A -325 Roscado Cabeza Redonda Incluye Tuerca Y Arandela	UN	X		INFORME
1241	Tornillo 3/8" X 2. 1/2" Tuerca Y Arand	UN	X		INFORME
1242	Tornillo 5/16"X1" G5	UN	X		INFORME
1243	Tornillo 8 * 1 X 100	UN	X		INFORME
1244	Tornillo Aglomerado Negro De 3"	UN	X		INFORME
1245	Tornillo Aglomerado Negro De 3/4"	UN	X		INFORME
1246	Tornillo Aglomerado Unión De Estructuras De ¼*2 Caja Por 500 Gr	UN	X		INFORME
1247	Tornillo Aglomerado Unión De Estructuras De ¼*3/4 Caja Por 500 Gr	UN	X		INFORME
1248	Tornillo Auto Perforante 1 1/2 - Presentación Por Unidades.	UN	X		INFORME
1249	Tornillo Auto Perforante De 1"	UN	X		INFORME
1250	Tornillo Auto Perforante De 1 1/2 "	UN	X		INFORME
1251	Tornillo Auto Pfonarante 1 1/2 No8	UN	X		INFORME
1252	Tornillo Auto Pfonarante 1 No 8	UN	X		INFORME
1253	Tornillo Auto Pfonarante 2 No8	UN	X		INFORME
1254	Tornillo Auto Pfonarante 3 No8	UN	X		INFORME
1255	Tornillo Auto Pfonarante 3/4 No 8	UN	X		INFORME
1256	Tornillo Auto Roscantes De 1 - Presentación Por Unidades.	UN	X		INFORME
1257	Tornillo Autoperforante .Diam. 3/4".	UN	X		INFORME
1258	Tornillo Autoperforante 1" Con Cabeza De Lenteja X 100	UN	X		INFORME
1259	Tornillo Autoperforante 1/2" Con Cabeza De Lenteja	UN	X		INFORME
1260	Tornillo Autoperforante Con Golilla De 12"X1 1/2". Arar	UN	X		INFORME
1261	Tornillo Autoperforante Para Cubierta Con Arandela De 1" X 1/2" Para Instalacion De Teja	UN	X		INFORME
1262	Tornillo Autoperforante Yeso 6 X1	UN	X		INFORME
1263	Tornillo Autoperforante.Diam. 2 1/2".	UN	X		INFORME
1264	Tornillo Autorroscante De 8X 1,1/1	UN	X		INFORME
1265	Tornillo Cabeza Cilíndrica Cilíndrica Ranura Zincado 8X1"	UN	X		INFORME
1266	Tornillo Cabeza Lenteja Punta Aguda 6X1"	UN	X		INFORME

FORMATO INFORME PARCIAL Y/O FINAL DE SUPERVISIÓN BIENES Y/O SERVICIOS

1267	Tornillo De ½	UN	X		INFORME
1268	Tornillo De 1/2 Con Doble Arandela Y Tuerca	UN	X		INFORME
1269	Tornillo De 1" Caja Por 500 Gr	UN	X		INFORME
1270	Tornillo De 12" Con Doble Arandela Y Tuerca X 1/4	UN	X		INFORME
1271	Tornillo De Acero (Autoperforante De 1") X 100 Unidades	UN	X		INFORME
1272	Tornillo De Acero Galvanizado 1/2"X1 1/2". Incluye 2 Tuercas, 2 Arandelas.	UN	X		INFORME
1273	Tornillo De Acero Galvanizado 5/8" X 10". Incluye 2 Tuercas, 2 Arandelas.	UN	X		INFORME
1274	Tornillo De Acero Galvanizado 5/8" X 5". Incluye 2 Tuercas, 2 Arandelas.	UN	X		INFORME
1275	Tornillo De Acero Galvanizado 5/8" X 8". Incluye 2 Tuercas, 2 Arandelas.	UN	X		INFORME
1276	Tornillo De Acero Galvanizado 5/8"X1 _3/4". Incluye 2 Tuercas, 2 Arandelas.	UN	X		INFORME
1277	Tornillo De Acero Inoxiable 3/4" X 4"	UN	X		INFORME
1278	Tornillo De Acero Inoxidable 1"X1/2" (Incluye 1 Tuerca Y 2 Arandelas)	UN	X		INFORME
1279	Tornillo De Acero Inoxidable De 3/4" X 4.1/2"	UN	X		INFORME
1280	Tornillo De Acero Inoxidable De 5/8" X 3,1/2"	UN	X		INFORME
1281	Tornillo De Acero Inoxidable De 7/8" X 5"	UN	X		INFORME
1282	Tornillo De Ensamble N° 8* 1 1/2"	UN	X		INFORME
1283	Tornillo De Ensamble N° 8* 1/2"	UN	X		INFORME
1284	Tornillo De Ensamble N° 8* 1"	UN	X		INFORME
1285	Tornillo De Ensamble N° 8* 2 1/2"	UN	X		INFORME
1286	Tornillo Drywall 6" * 1000	UN	X		INFORME
1287	Tornillo Drywall 7" 7 X 16 Para Estructura	UN	X		INFORME
1288	Tornillo Drywall O Aglomerado, Rosca Tipo A No. 6 1/2" De Longitud, Plana Con Avellanadura.	UN	X		INFORME
1289	Tornillo Ensamble Drywall 6" X 1.1/2"	UN	X		INFORME
1290	Tornillo Ensamble Drywall 6" X 2"	UN	X		INFORME
1291	Tornillo Estructural Cabeza Plana Autoperforante 6X1"	UN	X		INFORME
1292	Tornillo Fijador De Ala Canaleta 43 Metalica.	UN	X		INFORME
1293	Tornillo Fijador De Ala Canaleta 90 Fibrocemento. ...	UN	X		INFORME
1294	Tornillo Fijador De Ala Teja Fibrocemento...	UN	X		INFORME
1295	Tornillo Goloso 1 1/2"	UN	X		INFORME

FORMATO INFORME PARCIAL Y/O FINAL DE SUPERVISIÓN BIENES Y/O SERVICIOS

Página 72 de 80

1296	Tornillo Goloso 1"	UN	X		INFORME
1297	Tornillo Goloso 2"	UN	X		INFORME
1298	Tornillo Goloso 3/8" X 2"	UN	X		INFORME
1299	Tornillo Goloso Ac 1/2" X 6"	UN	X		INFORME
1300	Tornillo Goloso Ac 3/4" X 6"	UN	X		INFORME
1301	Tornillo Goloso De 3"	UN	X		INFORME
1302	Tornillo Hexagonal 3/8" X 1.1/2"	UN	X		INFORME
1303	Tornillo Lamina 8Mm X 1/2"	UN	X		INFORME
1304	Tornillo No. 6 De 2"	UN	X		INFORME
1305	Tornillo Para Cubierta Tipo Baston Con Enpaque De 9Cm Para Instalacion Teja Trapezoidal	UN	X		INFORME
1306	Tornillo Para Driwall De 3/4 Pulgadas	UN	X		INFORME
1307	Tornillo Para Drywall 8 X 2" Acerado Caja X 100	UN	X		INFORME
1308	Tornillo Para Drywall 8 X 3" Con Cabeza Avellanada Caja X 100	UN	X		INFORME
1309	Tornillo Para Eterboard De 6Mm X 3/4"	UN	X		INFORME
1310	Tornillo Para Lámina De 10 * 2	UN	X		INFORME
1311	Tornillo Para Lámina De 12*1 1/2"	UN	X		INFORME
1312	Tornillo Para Lámina De 12*1 3/4"	UN	X		INFORME
1313	Tornillo Para Lámina De 12*1"	UN	X		INFORME
1314	Tornillo Para Lámina De 12*2	UN	X		INFORME
1315	Tornillo Para Madera Avellanado 3 X 1/2"	UN	X		INFORME
1316	Tornillo Para Madera Avellanado 5 X 3/4"	UN	X		INFORME
1317	Tornillo Pta Broca Extrapl. Est 8 X 1/2" (13Mm)	UN	X		INFORME
1318	Tornillo Punta De Broca De 3/4	UN	X		INFORME
1319	Tornillo Sanitario "X Par"	UN	X		INFORME
1320	Tornillo Soporte Para Luminaria	UN	X		INFORME
1321	Tornillo Tipo Philips No. 6 De 2"	UN	X		INFORME
1322	Tornillo Tubería Para Cableado Eléctrico 1/2" X 3 Mts	UN	X		INFORME
1323	Tornillos 1" No. 6 X 100 Unidades	UN	X		INFORME
1324	Tornillos 2" No. 10 X 100 Unidades	UN	X		INFORME
1325	Tornillos 3" No. 12 X 100 Unidades	UN	X		INFORME
1326	Tornillos De Rosca Para Madera 1/2 Pugada	UN	X		INFORME

FORMATO INFORME PARCIAL Y/O FINAL DE SUPERVISIÓN BIENES Y/O SERVICIOS

Página 73 de 80

1327	Tornillos N.C.P; Tornillo Drywal 1"	UN	X		INFORME
1328	Tornillos N.C.P; Tornillo Drywal 3/4"	UN	X		INFORME
1329	Tornillos N.C.P; Tornillo Galoso 3Cm	UN	X		INFORME
1330	Tornillos N.C.P; Tornillo Galvanizado ¼ X 1"	UN	X		INFORME
1331	Tornillos N.C.P; Tornillo Galvanizado 2"	UN	X		INFORME
1332	Tornillos N.C.P; Tornillo Galvanizado 3"	UN	X		INFORME
1333	Tornillos N.C.P; Tornillos Para Estructura De Cielo Rasos	UN	X		INFORME
1334	Tornillos N.C.P; Tornillos Para Laminas De Cielo Rasos	UN	X		INFORME
1335	Tornillos Para Lamina Metalica 1/2 Pugada	UN	X		INFORME
1336	Tornillos Para Laminas De Drywall	UN	X		INFORME
1337	Tornillotuberia Para Cableado Electrico 1/2" X 3 Mts	UN	X		INFORME
1338	Troquel Para Canaleta	UN	X		INFORME
1350	Tuberia Cerrada 40X80Mm , E=2Mm	M	X		INFORME
1550	Tubo Redondo De 4" En Acero Galvanizado Por 6 Metros	UN	X		INFORME
1565	Tuerca De Acero Inoxidable Autorrompiente De 5/16" De Diámetro	UN	X		INFORME
1679	Varilla Coarrugada En Acero Al Carbono De 1/2 De 6 Metros De Larga	UN	X		INFORME
1680	Varilla Coarrugada En Acero Al Carbono De 1/4 De 6 Metros De Larga	UN	X		INFORME
1681	Varilla Coarrugada En Acero Al Carbono De 3/8 De 6 Metros De Larga	UN	X		INFORME
1682	Varilla De 2" X 5,80 Metros Redonda Acero 1020	UN	X		INFORME
1683	Varilla De Acero Rosacada De 1/2 X 1 Metro	UN	X		INFORME
1684	Varilla Lisa - Acero Aisi 316, 3/8" x 6 mts de largo	UN	X		INFORME
1685	Varilla Roscada Acero Inoxidable D=M10 Mm(3/8") X L=1,0Mts.	UN	X		INFORME
1686	Varilla Roscada Acero Inoxidable D=M8.0 Mm(5/16") X L=1,0Mts.	UN	X		INFORME
1688	Ventosa 3" Doble Camara Triple Efecto Bridada .	UN	X		INFORME
1689	Ventosa 4" Doble Camara Triple Efecto Bridada .	UN	X		INFORME
1690	Ventosa 4" Doble Camara Triple Efecto Bridada Pn 16 .Electrosoldable	UN	X		INFORME

Rubro: A-02-02-01-004-003 MAQUINARIA PARA USO GENERAL.

ITEM REPRESENTATIVO	DESCRIPCIÓN	UNIDAD	CUMPLE	NO CUMPLE	EVIDENCIA DE CUMPLIMIENTO
330	Carretilla Grande P/Plastico R/Neumatica	UN	X		INFORME
753	Llave De Paso En Acero De 1 1/2"	UN	X		INFORME
754	Llave De Paso Pvc De 1 Pulgada	UN	X		INFORME

Código: MDN-COGFM-A03-ESDEG-FU.95.1-8 TRD: 12 Versión 10 06/MAR/2024

FORMATO INFORME PARCIAL Y/O FINAL DE SUPERVISIÓN BIENES Y/O SERVICIOS

Página 74 de 80

755	Llave De Paso Pvc De 1/2 Pulgada	UN	X		INFORME
756	Llave De Paso Pvc De 2 Pulgada	UN	X		INFORME
757	Llave De Paso Pvc De 3/4 Pulgada	UN	X		INFORME
758	Llave Mezcladora Para Lavamanos + Manguera Palastica	UN	X		INFORME
795	Pala Carbonera	UN	X		INFORME
798	Palas Modelo 172 Mango En D, Punta Redonda	UN	X		INFORME
842	Pica Para Construccion	UN	X		INFORME
1070	Segueta Con Marco Ajustable De 10" - 12" Incluye Hojas De Segueta De 8" - 10" - 12"	UN	X		INFORME
1071	Segueta. Medidas 12 Pulgadas - Características Marco De Segueta Cromado Para Corte De Metal.	UN	X		INFORME
1659	Valvula 3" Union Brida Con Control De Nivel Por Piloto Flotador, Hierro Fundido, 150 Psi	UN	X		INFORME
1660	Valvula 4" Union Brida Con Control De Nivel Por Piloto Flotador, Hierro Fundido, 150 Psi	UN	X		INFORME
1661	Valvula 6" Union Brida Con Control De Nivel Por Piloto Flotador, Hierro Fundido, 150 Psi	UN	X		INFORME
1662	Valvula Beta Compuerta Elástica, Extremos Bidas, H.D Astm 536 12"	UN	X		INFORME
1663	Valvula Beta Compuerta Elástica, Extremos Bidas, H.D Astm 536 2 1/2"	UN	X		INFORME
1664	Valvula Beta Compuerta Elástica, Extremos Bidas, H.D Astm 536 6"	UN	X		INFORME
1665	Valvula Compuerta Elastica Vastago No Ascendente, Extremo Brida 3".	UN	X		INFORME
1666	Valvula Compuerta Elastica Vastago No Ascendente, Extremo Brida 4".	UN	X		INFORME
1667	Valvula Compuerta Elastica Vastago No Ascendente, Extremo Brida 8".	UN	X		INFORME
1668	Valvula De Alivio De Presion 100Mm Bridada Pn 16 .	UN	X		INFORME
1669	Valvula De Bola En Pvc 2"	UN	X		INFORME
1670	Valvula Doble Compuerta Elástica Extremos Bidas, H.D Astm 536 10"	UN	X		INFORME
1671	Valvula Doble Compuerta Elástica, Extremos Bidas, H.D Astm 536 2"	UN	X		INFORME
1673	Valvula Mariposa Pvc Union Bridada 3"	UN	X		INFORME

Rubro: A-02-02-01-004-006 MAQUINARIA Y APARATOS ELÉCTRICOS.

ÍTEM REPRESENTATIVO	DESCRIPCIÓN	UNIDAD	CUMPLE	NO CUMPLE	EVIDENCIA DE CUMPLIMIENTO
124	Bombillo 15 W Ahorrador Led	UN	X		INFORME
125	Bombillo 200W 120V	UN	X		INFORME
126	Bombillo 200W 220V Bombilla Incandescente De Rosca E27	UN	X		INFORME

FORMATO INFORME PARCIAL Y/O FINAL DE SUPERVISIÓN BIENES Y/O SERVICIOS

Página 75 de 80

127	Bombillo 20W Ahorrador Led	UN	X		INFORME
128	Bombillo 45W Ahorrador Led	UN	X		INFORME
129	Bombillo Ahorrador 20W	UN	X		INFORME
135	Bombillo Ahorrador Espiral Media De 20 W Luz Blanca Vida Útil 8000 Horas aproximadamente.	UN	X		INFORME
138	Bombillo De 11 W A 110 - 120 Voltios Ahorrador	UN	X		INFORME
139	Bombillo De Led 20W E27 1700 Lúmenes Luz Fría	UN	X		INFORME
140	Bombillo De Led 9W Ahorro De Energia	UN	X		INFORME
141	Bombillo Dicroico Led 5 W	UN	X		INFORME
142	Bombillo Led 10W	UN	X		INFORME
143	Bombillo Led 11 W	UN	X		INFORME
144	Bombillo Led 20W Espiral 120V Luz Dia	UN	X		INFORME
145	Bombillo Led 30 W	UN	X		INFORME
147	Bombillo Led 7W Espiral 120V Luz Dia	UN	X		INFORME
148	Bombillo Led 806 Lúmenes 9.5W Rosca Luz Blanca	UN	X		INFORME
149	Bombillo Led De 10,5 W	UN	X		INFORME
150	Bombillo Led De 14 W	UN	X		INFORME
151	Bombillo Led De 15 W	UN	X		INFORME
152	Bombillo Led De 18 W	UN	X		INFORME
153	Bombillo Led De 20 W	UN	X		INFORME
154	Bombillo Led De 20 W Luz Blanca	UN	X		INFORME
155	Bombillo Led De 30 W	UN	X		INFORME
156	Bombillo Led De 30 W Luz Blanca	UN	X		INFORME
159	Bombillo Led De 6 W	UN	X		INFORME
160	Bombillo Led De 8.5 W	UN	X		INFORME
161	Bombillo Led Estándar 6W Rosca E27 15000 Horas De Vida Útil Luz Cálida. Voltaje 110-120 Voltios	UN	X		INFORME
162	Bombillo Led Estándar 6W, 15000 Horas De Vida Útil Luz Blanca	UN	X		INFORME
163	Bombillo Led Gu10 Con Socket Luz Blanca	UN	X		INFORME
164	Bombillo Led Par 30 Luz 3500K Dimerizable	UN	X		INFORME
165	Bombillo Led Tipo Vela Rosca E14 Luz Blanca, Color Blanco	UN	X		INFORME
166	Bombillo Luz Led 10 W Gu 10 Con Socket	UN	X		INFORME
167	Bombillo Tipo Vela Transparente	UN	X		INFORME

FORMATO INFORME PARCIAL Y/O FINAL DE SUPERVISIÓN BIENES Y/O SERVICIOS

Página 76 de 80

184	Bombillos Potencia 42 Volts, 9 Watts Eficiencia Luminosa 50Lm/N Luz Blanca Redondo	UN	X		INFORME
185	Bombillos Potencia 42 Volts, 9 Watts Eficiencia Luz Blanca Espiral	UN	X		INFORME
186	Breaker Eléctrico De 1 Polo X 60 Amperios Atornillable. Presentación: Unidad.	UN	X		INFORME
187	Breaker Eléctrico De 20 Amperios Unipolar. Presentación: Unidad.	UN	X		INFORME
188	Breaker Eléctrico De 30 Amperios Unipolar. Presentación: Unidad.	UN	X		INFORME
189	Breaker Eléctrico De 50 Amp. Presentación: Unidad.	UN	X		INFORME
191	Breaker Eléctrico Industriales De 20 Amperios Abb. Presentación: Unidad.	UN	X		INFORME
192	Breaker Industriales De 30 Amperios	UN	X		INFORME
193	Breaker Industriales De 50 Amperios	UN	X		INFORME
194	Breaker O Pin De Corte Monopolar Riel 20 Amperios	UN	X		INFORME
195	Breaker O Pin De Corte Riel Din 3X60 - Presentación Por Unidades.	UN	X		INFORME
265	Caja Circuito De Alimentación De Energía Con Breaker Trifásico A 100 Amperios 18 Circuitos	UN	X		INFORME
266	Caja Circuito De Alimentación De Energía Con Breaker Trifásico A 100 Amperios 8 Circuitos	UN	X		INFORME
267	Caja De Breaker Caja Monofasica 4 Circuitos S/ Metálica Color Gris Pintura Electroestática Puerta	UN	X		INFORME
560	Cortacircuito Eléctrico (Breaker) De 2 Polos 40 Amperios	UN	X		INFORME
665	Interruptor Doble Blanco - (En Pvc Y Plástico, De Dos Placas, Blanco)	UN	X		INFORME
666	Interruptor Eléctrico Breaker De 1 Polo X 60 Amperios Atornillable.	UN	X		INFORME
667	Interruptor Eléctrico Breaker De 50 Amp	UN	X		INFORME
668	Interruptor Eléctrico Breaker De Atornillar Eléctrico De 20 Amperios Unipolar	UN	X		INFORME
669	Interruptor Eléctrico Breaker Eléctrico Industrial De 100 A 125 Amperios, 3 Polos,	UN	X		INFORME
670	Interruptor Eléctrico Breaker Industriales De 20 Amperios	UN	X		INFORME
671	Interruptor Eléctrico Breaker Monopolar De Enchufar De 20 Amp	UN	X		INFORME
672	Interruptor Eléctrico Breaker Monopolar De Enchufar De 30 Amp	UN	X		INFORME
788	Multitoma 6 Entradas Con Breaker 1136V	UN	X		INFORME
1069	Roseta Bombillo Estándar	UN	X		INFORME
1234	Toma Corriente Pvc De 15 - Presentación Por Unidades.	UN	X		INFORME

5.3 REGISTRO FOTOGRÁFICO

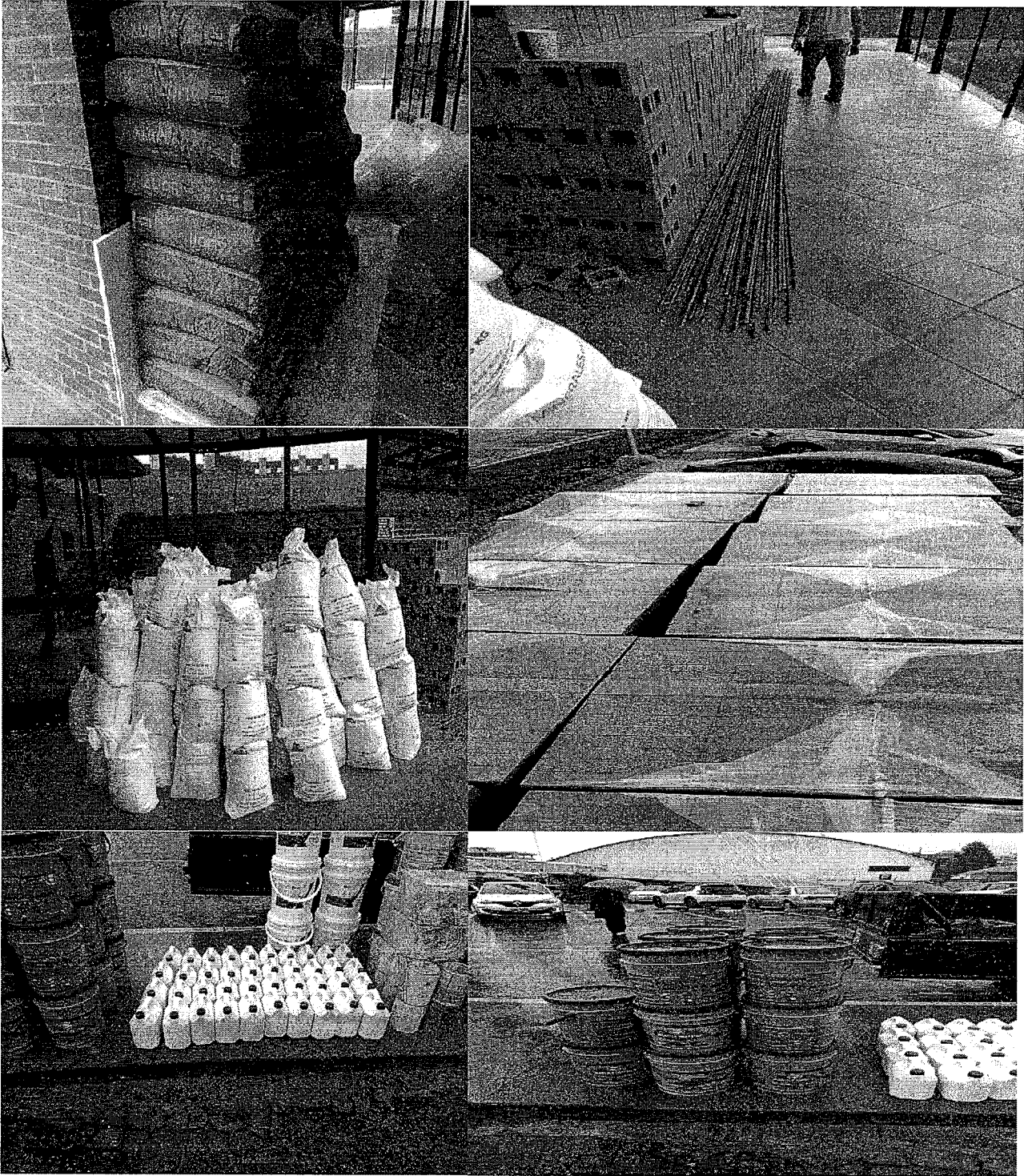



6. CUMPLIMIENTO PARA FISCALES

ÍTEM	FECHA CERTIFICACIÓN	NUMERO DE PLANILLA DE PAGO	OBSERVACIONES	FIRMADA POR	NUMERO DE TARJETA PROFESIONAL
1	06/05/2024	9466761383 9465400330	<p>El contratista certifica que la empresa UNION TEMPORAL SOLUCION FERRETERA PARA COLOMBIA, estipula encontrarse al día en el pago al Sistema de Seguridad Social en Pensiones y en Salud, riesgos profesionales, aportes a las Cajas de Compensación Familiar, Instituto Colombiano de Bienestar Familiar y Servicio Nacional de Aprendizaje (SENA). Se anexa certificado del cumplimiento por parte del contratista.</p> <p>Establece bajo la gravedad de juramento que el personal a cargo y el personal que prestó el servicio y oferto para la ejecución del contrato se encuentra al día con los aportes al sistema de seguridad social y parafiscal.</p>	SANDRA LILIANA VEGA SANTAMARÍA	232059-T

FORMATO INFORME PARCIAL Y/O FINAL DE SUPERVISIÓN BIENES Y/O SERVICIOS

6.1 RELACIÓN DEL PERSONAL OFERTADO PARA LA EJECUCIÓN DEL CONTRATO (SI APLICA)

No	NOMBRES Y APELLIDOS	NÚMERO DE CEDULA
N/A	N/A	N/A

7. TRAMITE DE FACTURAS

Las facturas tramitadas al corte del presente informe se detallan a continuación:

FACTURA No.	FECHA	VALOR
FEV 800	14 de mayo de 2024	\$ 131.670.423,50
Nota Crédito No. 2-201	14 de mayo de 2024	-\$ 0,01
TOTAL FACTURAS		\$ 131.670.423,49

8. BALANCE DEL CONTRATO

BALANCE BIENES/SERVICIOS RECIBIDOS		
VALOR INICIAL DEL CONTRATO		\$ 274.998.210,23
VALOR ADICIÓN		\$ -
VALOR REDUCCION		\$ -
PRIMERA ENTREGA	\$ 131.670.423,49	
PENDIENTE POR RECIBIR	\$ 143.327.786,74	
TOTAL VALOR DEL CONTRATO (SUMAS IGUALES)	\$ 274.998.210,23	\$ 274.998.210,23

1. EJECUCIÓN DEL CONTRATO

VALOR TOTAL	% EJECUCIÓN DEL CONTRATO	%EJECUCIÓN PRESUPUESTAL
\$ 274.998.210,23	47,88%	47,88%

2. ANEXOS AL INFORME DE SUPERVISIÓN

FORMATO INFORME PARCIAL Y/O FINAL DE SUPERVISIÓN BIENES Y/O SERVICIOS

ANEXO	Nº FOLIO
CERTIFICADO DE APORTES PARAFISCALES	En 03 folios
ENTRADA AL ALMACEN SI APLICA	N/A
PLANILLAS DE PAGO DE LOS APORTES DE LA EMPRESA O DE LA PERSONA NATURAL	En 02 folios
FORMATO PARA ASIGNACIÓN DE VIDA ÚTIL	N/A
BORRADOR ACTA DE LIQUIDACIÓN (SE ANEXA EN EL INFORME DE SUPERVISIÓN FINAL)	N/A
ACTA DE INICIO (SI APLICA)	En 05 folios



CT. RAHIM GHRICELIA CUCUNUBA CUCUNUBA
 Cargo: Jefe de la Sección Servicios Técnicos
 Supervisor Contrato: Orden de Compra 118516 del 2023
 Celular: 3174003809

Acta No. 1

Lugar y fecha: 21/05/2024

INTERVIENEN

CONTRATISTA UNION TEMPORAL SOLUCION FERRETERA PARA COLOMBIA
NIT: 901539248-1
Señor DANIEL AUGUSTO TARAZONA PEDRAZA
Representante Legal
Identificado con Cedula de Ciudadanía No 1.098.731.549

SUPERVISOR CT. RAHIM GHRICELIO CUCUNUBA CUCUNUBA
JEFE DE LA SECCIÓN SERVICIOS TÉCNICOS
Supervisor ORDEN DE COMPRA No. 127421 de 2024

ASUNTO: TRATA DEL RECIBO A SATISFACCIÓN PARCIAL DE LOS BIENES Y SERVICIOS CONTRACTUALES PACTADOS EN LA ORDEN DE COMPRA No. 127421 de 2024

1. DATOS GENERALES ACTUALIZAR

INFORME DE SUPERVISIÓN	1
PERIODO REPORTADO	ENTRE 17 AL 30 DE ABRIL 2024
TIPO DE PROCESO	Selección Abreviada- Acuerdos Marco de Precio
CDP (Certificado de Disponibilidad Presupuestal) No.	14124 CON FECHA: 27/03/2024 VALOR \$(\$ 274.998.210,23)
RP (Registro Presupuestal) No.	30924 CON FECHA: 16/04/2024 VALOR \$(\$ 274.998.210,23)
RUBRO PRESUPUESTAL	A-02-02-01-001-005 - PIEDRA, ARENA Y ARCILLA A-02-02-01-003-001 - PRODUCTOS DE MADERA, CORCHO, CESTERÍA Y ESPARTERÍA A-02-02-01-003-003 - PRODUCTOS DE HORNOS DE COQUE; PRODUCTOS DE REFINACIÓN DE PETRÓLEO Y COMBUSTIBLE NUCLEAR A-02-02-01-003-005 - OTROS PRODUCTOS QUÍMICOS; FIBRAS ARTIFICIALES (O FIBRAS INDUSTRIALES HECHAS POR EL HOMBRE) A-02-02-01-003-006 - PRODUCTOS DE CAUCHO Y PLÁSTICO A-02-02-01-003-007 - VIDRIO Y PRODUCTOS DE VIDRIO Y OTROS PRODUCTOS NO METÁLICOS N.C.P. A-02-02-01-003-008 - OTROS BIENES TRANSPORTABLES N.C.P. A-02-02-01-004-002 - PRODUCTOS METÁLICOS ELABORADOS (EXCEPTO MAQUINARIA Y EQUIPO) A-02-02-01-004-003 - MAQUINARIA PARA USO GENERAL A-02-02-01-004-006 - MAQUINARIA Y APARATOS ELÉCTRICOS
RECURSO	10
TIPO DE CONTRATO	ORDEN DE COMPRA
OBJETO	EL SUMINISTRO DE MATERIALES DE CONSTRUCCIÓN Y ELEMENTOS DE FERRETERÍA A PRECIOS UNITARIOS FIJOS CON

FORMATO ACTA DE RECIBO A SATISFACCION
PARCIAL X TOTAL 2024

	DESTINO A LA ESCUELA SUPERIOR DE GUERRA "GENERAL RAFAEL REYES PRIETO"				
FECHA DE SUSCRIPCIÓN	16/04/2024				
FECHA DE INICIO	17/04/2024				
FECHA DE TERMINACIÓN	30/11/2024				
VALOR INICIAL (INCLUIDO IVA)	DOSCIENTOS SETENTA Y CUATRO MILLONES NOVECIENTOS NOVENTA Y OCHO MIL DOSCIENTOS DIEZ PESOS CON VEINTITRÉS CENTAVOS M/CTE (\$ 274.998.210,23)				
MODIFICATORIO - ADICION-REDUCCION (SI APLICA)	TIPO DE MODIFICATORIO	MODIFICATORIO No.	FECHA	CLAUSULA MODIFICADA No.	RESUMEN DEL MODIFICATORIO
	ADICIÓN	N/A	N/A	N/A	N/A
	REDUCCION	N/A	N/A	N/A	N/A
VALOR FINAL (INICIAL + ADICION)	DOSCIENTOS SETENTA Y CUATRO MILLONES NOVECIENTOS NOVENTA Y OCHO MIL DOSCIENTOS DIEZ PESOS CON VEINTITRÉS CENTAVOS M/CTE (\$ 274.998.210,23)				
FORMA Y CONDICIONES DE PAGO	<p>La forma de pago será la conforme lo dispone la Cláusula 10 Facturación y Pago establecida en la Minuta del Acuerdo Marco de Precios COMPRAVENTA Y/O SUMINISTRO DE MATERIALES DE CONSTRUCCIÓN Y FERRETERÍA No. CCE-255-AMP-2021.</p> <p>El Proveedor debe facturar los Materiales de Construcción y Ferrería de acuerdo con las condiciones de entrega establecidas en la Orden de compra, previo cumplimiento de las estipulaciones señaladas en los Documentos del Proceso y constancia de recibo por parte de la Entidad Compradora; factura que deberá ser radicada en la dirección indicada para tal efecto por la Entidad Compradora y publicada como copia en la Tienda Virtual del Estado Colombiano.</p> <p>El Proveedor de acuerdo con las disposiciones tributarias deberá realizar el manejo de las facturas electrónicas según la regulación aplicable; para tal fin, es obligación de la Entidad Compradora informar y entregar a cada Proveedor la totalidad de formatos, documentos e información (plazos, periodos de pago, etc.) relacionada con el trámite interno para el pago de las facturas, una vez se cuente con la aceptación de la Orden de Compra. Asimismo, es una obligación del Proveedor solicitar dichos documentos e información para la presentación de las facturas.</p> <p>El Proveedor debe presentar a la Entidad Compradora para el pago:</p> <ul style="list-style-type: none"> (i) Factura debidamente diligenciada, conforme a los requisitos establecidos en el Estatuto Tributario. (ii) De conformidad con la Ley 1231 de 2008, las partes (Entidad Compradora y Proveedor) acuerdan que el Proveedor indicará en sus facturas que la Entidad Compradora deberá pagar las sumas pactadas dentro de los TREINTA (30) DÍAS CALENDARIO siguientes a la aceptación de la factura la cual debe estar debidamente elaborada, documentada (se refiere a todos los soportes exigidos por la Entidad Compradora para el trámite). <p>Nota: Este trámite será realizado entre la Entidad Compradora y el Proveedor, por tratarse directamente de un tema presupuestal sujeto a programación en el PAC, por tal motivo, Colombia Compra Eficiente no será parte en este aspecto.</p> <ul style="list-style-type: none"> (iii) Certificado suscrito por el Representante Legal o Revisor Fiscal en el cual manifieste que el Proveedor está a Paz y Salvo con sus obligaciones laborales frente al Sistema de Seguridad Social Integral y demás aportes relacionados con sus obligaciones laborales de conformidad con el artículo 50 de la Ley 789 de 2002 o aquellas que la modifiquen. 				

	<p>(iv) Los demás documentos requeridos por la Entidad Compradora que hagan parte de su Sistema de Gestión de Calidad o de Control Interno para el procedimiento de pagos a terceros.</p> <p>El Proveedor debe publicar copia de la factura en la Tienda Virtual del Estado Colombiano máximo dentro de los OCHO (8) DÍAS HÁBILES siguientes a la fecha de presentación de la factura. En caso de que la Entidad Compradora decida realizar entregas parciales, deberá acordarlo con el proveedor y definir los pagos parciales y proporcionales a que haya lugar. El Proveedor deberá presentar con cada entrega la factura correspondiente.</p> <p>Cuando suceda lo anterior, se pactará el porcentaje correspondiente a la Orden de Compra contra el recibo de la cantidad de Materiales de Construcción y Ferretería estipulada.</p> <p>Con base en el calendario de implementación establecido en el artículo 20 del Título VI de la Resolución 042 del 5 de mayo de 2020 expedida por la DIAN, los sujetos obligados deben expedir Factura Electrónica de Venta según los parámetros establecidos en dicha resolución. En el caso que, se presenten diferencias en el proceso de facturación para el tema de retención de gravámenes adicionales o de impuestos asociados a las Órdenes de Compra, esto deberá ser resuelto entre la Entidad Compradora y el Proveedor, no obstante, para el caso de aquellas entidades compradoras que aún se encuentran ajustando sus procedimientos a las nuevas disposiciones de la DIAN el proveedor deberá entregar la factura de acuerdo con las disposiciones internas de la Entidad Compradora para lo cual deberá concertar el procedimiento con el supervisor de la Orden de Compra.</p> <p>El Proveedor debe cumplir con las obligaciones derivadas de la Orden de Compra mientras el pago es formalizado. En caso de mora de la Entidad Compradora superior a TREINTA (30) DÍAS CALENDARIO, el Proveedor podrá reclamar los intereses moratorios de acuerdo con lo señalado en el ordinal 8 del artículo 4 de la Ley 80 de 1993. En el caso de las Entidades Compradoras no obligadas a contratar bajo el estatuto de contratación estatal, la Agencia Nacional de Contratación Pública -Colombia Compra Eficiente- podrá suspender a la Entidad Compradora hasta que esta formalice el pago.</p> <p>Las Entidades Compradoras deben APROBAR o RECHAZAR la factura dentro de los DIEZ (10) DÍAS CALENDARIO siguientes a la presentación de la misma. Una vez aprobadas, las Entidades Compradoras deben pagar las facturas dentro de los TREINTA (30) DÍAS CALENDARIO, siguientes a la fecha de aprobación de la factura. Si al realizar la verificación completa de una factura se establece que esta no cumple con la totalidad de los requisitos, la Entidad Compradora solicitará las correcciones a la misma dentro de los mismos DIEZ (10) DÍAS CALENDARIO; el término de TREINTA (30) DÍAS CALENDARIO empezará a contar a partir de la aprobación de la nueva factura.</p> <p>La Entidad Compradora deberá entregar el Comprobante de Pago, incluyendo detalle de descuentos y retenciones realizados al Proveedor, y publicarlo en la Tienda Virtual del Estado Colombiano en un plazo no mayor a OCHO (8) DÍAS HÁBILES siguientes al pago efectivo.</p> <p>En el escenario en el cual, por alguna razón, la Entidad Compradora y el Proveedor acuerden la terminación anticipada de la Orden de Compra, la Entidad Compradora realizará el pago de los materiales efectivamente entregados.</p> <p>Parágrafo: Sin perjuicio de lo establecido previamente, y según las disposiciones de la Ley 2024 del 23 de julio de 2020 "Por medio de la cual se adoptan normas de pago en plazos justos en el ámbito mercantil y se dictan otras disposiciones en materia de pago y facturación" se establecen</p>
--	---

el ámbito de aplicación de la misma y particularmente lo dispuesto en el artículo 3°:

“ARTÍCULO 3°. Obligación de Pago en Plazos Justos. En aplicación del principio de buena fe contractual contemplado en el artículo 871 de Decreto 410 de 1971 (Código de Comercio) se adopta como deber de todos los comerciantes y de quienes sin tener calidad de comerciantes ejerzan operaciones mercantiles, la obligación general de efectuar el pago de sus obligaciones contractuales, en un término que se pactará para el primer año de entrada en vigencia de la presente ley de máximo 60 días calendario y a partir del segundo año, máximo 45 días calendario improrrogables a partir de entrada en vigencia de la ley, calculados a partir de la fecha de recepción de las mercancías o terminación de la prestación de los servicios.” (Negrilla y subraya fuera de texto).

Se dará aplicación de los tiempos máximos establecidos previamente para todas las empresas según lo dispuesto en la mencionada ley, quedando exentas de dichos tiempos las empresas catalogadas como «gran empresa»; sin perjuicio de las modificaciones, actualizaciones y/o derogaciones de la norma en cita.

En el evento de incumplimiento en el pago al proveedor en los términos descritos en el Acuerdo Marco la Entidad Compradora aceptará el cobro de intereses moratorios aplicando la tasa equivalente al doble del interés legal civil sobre el valor histórico actualizado, de conformidad con lo dispuesto en el artículo 4 de la Ley 80 de 1993.

Requisitos de facturación ESDEG

Que teniendo en cuenta la necesidad de la ESDEG, de realizar la emisión de la orden de compra mediante la modalidad contrato de suministro (bolsa de recurso), el supervisor del contrato en el acta de inicio acordará con el proveedor la forma como se realizará los pagos parciales y proporcionales a los que haya lugar. El proveedor deberá presentar con cada entrega la factura correspondiente

Cuando suceda lo anterior, se pactará el porcentaje correspondiente a la Orden de Compra contra el recibo de la cantidad de Materiales de Construcción y Ferretería estipulada.

NOTA: No obstante, se deberá tener en cuenta lo establecido para el procedimiento de Facturación Electrónica establecido por la ESDEG, en los siguientes términos:

El contratista deberá tener en cuenta que deberá enviar la facturación electrónica debidamente validada por la DIAN, conforme a lo estipulado en el Decreto 358 del 05 de marzo de 2020, la resolución 000042 del 05 de mayo de 2020 y la Directiva Presidencial No. 9 de 2020 y la Resolución 042 del 05 de mayo de 2020, al correo sifnacion.facturaelectronica@minhacienda.gov.co, y cumplir con los lineamientos de elaboración de la facturación emitidos por SIIF Nación para la recepción de facturación electrónica, así:

Recepción centralizada por parte de la entidad PGN: Es responsabilidad del Proveedor o Contratista (Emisor FE, ND, NC) registrar en la factura, según sea el caso, los siguientes datos en los campos solicitados:

Por regla general se debe diligenciar en la sección de la factura Notas u Observaciones, entre # \$ el código de identificación de la entidad del Presupuesto General de la Nación (PGN) que está adquiriendo a la cual le va a enviar la factura, los datos del contrato o identificación de la caja menor y correo del supervisor o cuentadante o el correo que defina la entidad que opte por recepción centralizada, finalizando con # \$, debidamente separados por punto y coma, según los siguientes ejemplos:

FORMATO ACTA DE RECIBO A SATISFACCION
 PARCIAL __X__ TOTAL ____ 2024

	<p>Para la recepción centralizada por parte de la entidad PGN: #15-01-02-001; Contrato No XXX; facturacionelectronica@esdeg.edu.co#\$. Si el proveedor o contratista al elaborar y emitir la factura electrónica (FE), nota debito (ND), nota crédito (NC) mediante operador tecnológico autorizado, solución gratuita de la DIAN o software propio, tiene la posibilidad de definir el asunto del correo remitido de los documentos electrónicos al adquirente, debe registrar los siguientes datos: PCI; Identificación del contrato o caja menor; Correo del supervisor o cuentadante de caja menor que adquiera bienes y servicios o el correo que defina la entidad que opte por recepción centralizada, así: Para la recepción centralizada por parte de la entidad PGN: 15-01-02-001; Contrato No XXX; facturacionelectronica@esdeg.edu.co Es obligatorio diligenciar en la sección de la factura datos del emisor, en el campo "correo" la dirección electrónica del proveedor o contratista, en donde le será notificado en caso de existir fallas en la validación del correo, se recuerda que si la factura no es recibida y registrada en el SIIF Nación no va a ser posible generar obligaciones a favor de los proveedores y contratistas que están obligados a facturar electrónicamente, por cuanto éstas son un requisito para su elaboración. NOTA 01: La certificación suscrita por (revisor fiscal o representante legal) el contratista (persona natural o jurídica) deberá contener como mínimo la siguiente información: Si cuenta o no con personal a cargo y que el personal que prestó el servicio se encuentra al día con los aportes al sistema de seguridad social. NOTA 02: La facturación debe ser presentada redondeando todos los valores a dos (2) decimales. NOTA 03: El contratista deberá elaborar y emitir nota debito (ND) o nota crédito (NC) mediante el operador tecnológico autorizado, solución gratuita de la DIAN o software propio, teniendo en cuenta la parametrización del software utilizado.</p> <p>El contratista deberá tener en cuenta que los precios unitarios antes de IVA serán expresados con dos decimales, por lo tanto al calcular el IVA y el valor unitario incluido IVA, se podrán presentar diferencias de decimales a la hora de facturar electrónicamente las cuales deberán ser corregidas teniendo en cuenta las indicaciones de la Entidad para su correspondiente pago.</p>		
CONTRATISTA	UNION TEMPORAL SOLUCION FERRETERA PARA COLOMBIA NIT: 901539248-1		
REPRESENTANTE LEGAL O PROPIETARIO DE ESTABLECIMIENTO DE COMERCIO	DANIEL AUGUSTO TARAZONA PEDRAZA		
No. DE IDENTIFICACIÓN	C.C No 1.098.731.549 de Bucaramanga		
DIRECCIÓN	CR 33 30 A 113 117 119 LC 101 Bucaramanga		
TELÉFONO DE CONTACTO	(607) 6456371		
CORREO ELECTRÓNICO	solucionferreteracol@gmail.com		
PLAZO DE EJECUCIÓN INICIAL	<p>Teniendo en cuenta que la orden de compra emitida se constituye como contrato, los requisitos de perfeccionamiento y ejecución serán a partir del cumplimiento de lo descrito en el art 41 ley 80 de 1993, (expedición del registro presupuestal y aprobación de garantías), y hasta el 30 de noviembre de 2024 y/o hasta agotar el presupuesto oficial asignado, lo que primero ocurra, que, para el caso en particular de la orden de compra, se fija así:</p> <table border="1" data-bbox="597 1818 1344 1856"> <tr> <td data-bbox="597 1818 808 1856">PERFECCIONAMIENTO:</td> <td data-bbox="808 1818 1344 1856">Una vez se emitida la orden de compra, pues, existe un acuerdo sobre el objeto y la contraprestación.</td> </tr> </table>	PERFECCIONAMIENTO:	Una vez se emitida la orden de compra, pues, existe un acuerdo sobre el objeto y la contraprestación.
PERFECCIONAMIENTO:	Una vez se emitida la orden de compra, pues, existe un acuerdo sobre el objeto y la contraprestación.		

Código: MDN-COGFM-A03-ESDEG-FU.95.1-9 TRD: 12 Versión 6 06/MAR/2024

FORMATO ACTA DE RECIBO A SATISFACCION
PARCIAL __X__ TOTAL____ 2024

	<p>EJECUCIÓN:</p> <ul style="list-style-type: none"> -La expedición del respectivo el registro presupuestal (RP). - Realizar la aprobación de la garantía de cumplimiento a favor de la entidad estatal, la cual deberá ser aportada dentro de los tres días hábiles siguientes de la emisión misma y publicar su constancia de aprobación en la Tienda Virtual del Estado Colombiano. -Suscribir acta de inicio: donde quede establecido las fechas de entrega de los bienes y demás disposiciones que acuerden las partes durante los TRES (3) DIAS HÁBILES siguientes a la colocación de la Orden de Compra. 																		
	<p>LUGAR DE EJECUCIÓN</p> <p>El lugar de entrega de los bienes objeto de la orden de compra será en el Almacén de la Escuela Superior de Guerra "General Rafael Reyes Prieto" ubicado en la Carrera 11 No. 102 – 50 en la ciudad de Bogotá.</p>																		
	<p>El Proveedor debe cumplir con: (i) entregar los bienes requeridos por la Entidad Compradora cumpliendo con los tiempos establecidos en el presente documento; (ii) realizar el cobro de los bienes de acuerdo con lo establecido en el presente documento con un porcentaje igual o inferior al publicado en su Catálogo; dicho porcentaje será aplicado al valor total de la Orden de Compra sin IVA o al valor total de los bienes entregados en cada lugar.</p> <p>Nota: El tiempo de entrega, de los bienes deberá ser conforme lo previsto en el ACUERDO MARCO DE PRECIOS PARA LA COMPRAVENTA Y/O SUMINISTRO DE MATERIALES DE CONSTRUCCIÓN Y FERRETERÍA CCE-255-AMP-2021, donde se estipula lo siguiente:</p> <p>6.4 La Entidad Compradora deberá contemplar los plazos de entrega a saber: los materiales de construcción y ferretería incluidos dentro del Catálogo del Acuerdo Marco deben ser entregados en los lugares definidos por la Entidad Compradora en el evento de Solicitud de Cotización en la Tienda Virtual del Estado Colombiano en los plazos establecidos en la siguiente tabla:</p> <p>Tabla 1 – Tiempos máximos de entrega para cada región del AMP.</p> <table border="1" data-bbox="873 989 1101 1161"> <thead> <tr> <th>Región</th> <th>Tiempos máximos de entrega</th> </tr> </thead> <tbody> <tr><td>1</td><td>30 días hábiles</td></tr> <tr><td>2</td><td>20 días hábiles</td></tr> <tr><td>3</td><td>20 días hábiles</td></tr> <tr><td>4</td><td>30 días hábiles</td></tr> <tr><td>5</td><td>20 días hábiles</td></tr> <tr><td>6</td><td>20 días hábiles</td></tr> <tr><td>7</td><td>20 días hábiles</td></tr> <tr><td>8</td><td>30 días hábiles</td></tr> </tbody> </table> <p>Notas:</p> <ol style="list-style-type: none"> Los tiempos de entrega son contados a partir del día hábil siguiente a la colocación de la orden de compra a favor de un proveedor vinculado al acuerdo marco para la región en particular. En caso de que corresponda a un suministro en el transcurso del tiempo se manejará mediante solicitud por parte del supervisor de la orden de compra para realizar la entrega considerando los tiempos establecidos previamente. Sobre el particular, la Entidad Compradora en la ejecución de las órdenes de compra deberá realizar la solicitud al proveedor con mínimo cinco (5) días hábiles. 	Región	Tiempos máximos de entrega	1	30 días hábiles	2	20 días hábiles	3	20 días hábiles	4	30 días hábiles	5	20 días hábiles	6	20 días hábiles	7	20 días hábiles	8	30 días hábiles
Región	Tiempos máximos de entrega																		
1	30 días hábiles																		
2	20 días hábiles																		
3	20 días hábiles																		
4	30 días hábiles																		
5	20 días hábiles																		
6	20 días hábiles																		
7	20 días hábiles																		
8	30 días hábiles																		
MODIFICATORIO - PRORROGA	<table border="1"> <thead> <tr> <th>TIPO DE MODIFICATORIO</th> <th>MODIFICATORIO No.</th> <th>FECHA</th> <th>CLAUSULA MODIFICADA No.</th> <th>RESUMEN DEL MODIFICATORIO</th> </tr> </thead> <tbody> <tr> <td>PRORROGA</td> <td>N/A</td> <td>N/A</td> <td>N/A</td> <td>N/A</td> </tr> <tr> <td>SUSPENSIÓN</td> <td>N/A</td> <td>N/A</td> <td>N/A</td> <td>N/A</td> </tr> </tbody> </table>	TIPO DE MODIFICATORIO	MODIFICATORIO No.	FECHA	CLAUSULA MODIFICADA No.	RESUMEN DEL MODIFICATORIO	PRORROGA	N/A	N/A	N/A	N/A	SUSPENSIÓN	N/A	N/A	N/A	N/A			
TIPO DE MODIFICATORIO	MODIFICATORIO No.	FECHA	CLAUSULA MODIFICADA No.	RESUMEN DEL MODIFICATORIO															
PRORROGA	N/A	N/A	N/A	N/A															
SUSPENSIÓN	N/A	N/A	N/A	N/A															
PLAZO DE EJECUCIÓN FINAL	N/A																		
SUPERVISOR	<p>Numero de Resolución de Nombramiento: 010 con fecha 13/02/20224 Cargo-Nombre: CT. RAHIM GHRICELIO CUCUNUBA CUCUNUBA correo institucional: rahim.cucunuba@esdeg.edu.co numero de celular: 3174003809</p>																		

2. RECIBO DE BIENES Y/O SERVICIOS

En Bogotá, en las instalaciones de la Escuela Superior de Guerra "General Rafael Reyes Prieto" Carrera 11 No. 102 – 50 de Bogotá., el día 17 de mayo de 2024 se reunieron el señor: CT. RAHIM GHRICELIO CUCUNUBA CUCUNUBA, en su calidad de supervisor de la ORDEN DE COMPRA No. 127421 de 2024y el Señor DANIEL AUGUSTO TARAZONA PEDRAZA quien actúa como Representante Legal de la UNION

Código: MDN-COGFM-A03-ESDEG-FU.95 1-9 TRD: 12 Versión 6 06/MAR/2024

FORMATO ACTA DE RECIBO A SATISFACCION
PARCIAL X TOTAL 2024

Página 7 de 22

TEMPORAL SOLUCION FERRETERA PARA COLOMBIA identificada con NIT: 901539248-1 en su calidad de contratista mediante presencialidad asistida por tecnología; con el fin de dejar constancia del recibo a satisfacción parcial del objeto del contrato y de conformidad con los términos de iniciación y de ejecución relacionados anteriormente, se describe de manera detallada los bienes y/o servicios así:

2.1 DESCRIPCIÓN DE BIENES/SERVICIOS ENTREGADOS

MES: ABRIL del 2024

FACTURA No.	FECHA	ACTA DE RECIBO A SATISFACCION No.	FECHA DEL ACTA
FEV 800	14 de mayo de 2024	1	21 de mayo de 2024
Nota Crédito No. 2-201	14 de mayo de 2024	1	21 de mayo de 2024

Rubro: A-02-02-01-001-005 PIEDRA, ARENA Y ARCILLA.

Codigo CCE	BIENES O SERVICIOS RECIBIDOS	UNIDAD DE MEDIDA	CANTIDAD	VALOR UNITARIO SIN IMPUESTOS	VALOR IMPUESTOS	VALOR TOTAL	CUMPLE	NO CUMPLE
Z5-CyF_CCE67	Arena Blanca De Rio Lavada: Para Construcción	M3	16	\$ 24.586,55	\$ 74.743,11	\$ 468.127,91	X	
Z5-CyF_CCE630	Gravilla * Bulto 40 Kg *	UN	10	\$ 1.613,45	\$ 3.065,56	\$ 19.200,06	X	
Z5-CyF_CCE631	Gravilla De 1/2" Triturado	M3	5	\$ 33.806,72	\$ 32.116,38	\$ 201.149,98	X	
Z5-CyF_CCE638	Gravilla Triturada De Planta	M3	4	\$ 33.806,72	\$ 25.693,11	\$ 160.919,99	X	
TOTAL				\$ 93.813,44	\$ 135.618,16	\$ 849.397,94		

Rubro: A-02-02-01-003-001 PRODUCTOS DE MADERA, CORCHO, CESTERÍA Y ESPARTERÍA

Codigo CCE	BIENES O SERVICIOS RECIBIDOS	UNIDAD DE MEDIDA	CANTIDAD	VALOR UNITARIO SIN IMPUESTOS	VALOR IMPUESTOS	VALOR TOTAL	CUMPLE	NO CUMPLE
Z5-CyF_CCE67	Arena Blanca De Rio Lavada: Para Construcción	M3	16	\$ 24.586,55	\$ 74.743,11	\$ 468.127,91	X	
Z5-CyF_CCE630	Gravilla * Bulto 40 Kg *	UN	10	\$ 1.613,45	\$ 3.065,56	\$ 19.200,06	X	
Z5-CyF_CCE631	Gravilla De 1/2" Triturado	M3	5	\$ 33.806,72	\$ 32.116,38	\$ 201.149,98	X	
Z5-CyF_CCE638	Gravilla Triturada De Planta	M3	4	\$ 33.806,72	\$ 25.693,11	\$ 160.919,99	X	
TOTAL				\$ 93.813,44	\$ 135.618,16	\$ 849.397,94		

Rubro: A-02-02-01-003-003 PRODUCTOS DE HORNOS DE COQUE; PRODUCTOS DE REFINACIÓN DE PETRÓLEO Y COMBUSTIBLE NUCLEAR

FORMATO ACTA DE RECIBO A SATISFACCION
PARCIAL X TOTAL 2024

Página 8 de 22

Codigo CCE	BIENES O SERVICIOS RECIBIDOS	UNIDAD DE MEDIDA	CANTIDAD	VALOR UNITARIO SIN IMPUESTOS	VALOR IMPUESTOS	VALOR TOTAL	CUMPLE	NO CUMPLE
Z5-CyF_CCE585	Disolvente De Pintura-Thinner X Galón	UN	30	\$ 17.748,74	\$ 101.167,82	\$ 633.630,02	X	
Z5-CyF_CCE1687	Varsol Por 5 Galones	UN	2	\$ 92.201,68	\$ 35.036,64	\$ 219.440,00	X	
TOTAL				\$ 109.950,42	\$ 136.204,46	\$ 853.070,02		

Rubro: A-02-02-01-003-005 OTROS PRODUCTOS QUÍMICOS; FIBRAS ARTIFICIALES (O FIBRAS INDUSTRIALES HECHAS POR EL HOMBRE)

Codigo CCE	BIENES O SERVICIOS RECIBIDOS	UNIDAD DE MEDIDA	CANTIDAD	VALOR UNITARIO SIN IMPUESTOS	VALOR IMPUESTOS	VALOR TOTAL	CUMPLE	NO CUMPLE
Z5-CyF_CCE62	Anticorrosivo Galon 5000 Cc	UN	15	\$ 24.586,55	\$ 70.071,67	\$ 438.869,92	X	
Z5-CyF_CCE95	Bases Y Pinturas Anticorrosivas; Base Pintura Diversos Colores X Galón	UN	20	\$ 11.678,99	\$ 44.380,16	\$ 277.959,96	X	
Z5-CyF_CCE563	Cuñete Impermeabilizante De Aluminio Para Techos	GAL	15	\$ 119.862,18	\$ 341.607,21	\$ 2.139.539,91	X	
Z5-CyF_CCE566	Cuñete Pintura Esmalte Mate Color Blanco	Cuñete	4	\$ 104.451,26	\$ 79.382,96	\$ 497.188,00	X	
Z5-CyF_CCE568	Cuñete Pintura Reflectiva Tipo Trafico Blanco 5 Galones	UN	10	\$ 97.425,21	\$ 185.107,90	\$ 1.159.360,00	X	
Z5-CyF_CCE569	Cuñete Pintura Reflectiva Tipo Trafico Negro 5 Galones	UN	12	\$ 97.425,21	\$ 222.129,48	\$ 1.391.232,00	X	
Z5-CyF_CCE602	Estuco Acrílico, Para Resane De Paredes Presentacion X Cuñete	UN	40	\$ 45.331,93	\$ 344.522,67	\$ 2.157.799,87	X	
Z5-CyF_CCE658	Impermeabilizante Base De Agua Siliconado Color Transparente Para Cubiertas Y Terrazas. X Cuñete	UN	5	\$ 101.881,51	\$ 96.787,43	\$ 606.194,98	X	
Z5-CyF_CCE660	Impermeabilizante Con Acrílico Para Techo X Cuñete Cualquier Color	UN	15	\$ 101.881,51	\$ 290.362,30	\$ 1.818.584,95	X	
Z5-CyF_CCE664	Inmunizante Maderas	GAL	3	\$ 12.293,00	\$ 0,00	\$ 36.879,00	X	
Z5-CyF_CCE677	Laca Catalizada Brillante Para Madera Resinas Alquidicas Y Nitrogenadas	GAL	5	\$ 20.745,38	\$ 19.708,11	\$ 123.435,01	X	
Z5-CyF_CCE678	Laca Para Madera	GAL	4	\$ 20.745,38	\$ 15.766,49	\$ 98.748,01	X	

FORMATO ACTA DE RECIBO A SATISFACCION
 PARCIAL X TOTAL _____ 2024

Código CCE	BIENES O SERVICIOS RECIBIDOS	UNIDAD DE MEDIDA	CANTIDAD	VALOR UNITARIO SIN IMPUESTOS	VALOR IMPUESTOS	VALOR TOTAL	CUMPLE	NO CUMPLE
Z5- CyF_CCE679	Laca Para Madera Acabado Brillante	GAL	5	\$ 20.745,38	\$ 19.708,11	\$ 123.435,01	X	
Z5- CyF_CCE680	Laca Semimate Catalizada Para Madera Galón	UN	1	\$ 20.745,38	\$ 3.941,62	\$ 24.687,00	X	
Z5- CyF_CCE777	Masilla Para Madera 1/4	UN	7	\$ 15.213,45	\$ 20.233,89	\$ 126.728,04	X	
Z5- CyF_CCE807	Pegante Boxer Por Galon	UN	5	\$ 25.355,46	\$ 24.087,69	\$ 150.864,99	X	
Z5- CyF_CCE809	Pegante Para Enchape Y Baldosas Cerámicas X 25 Kilos	UN	5	\$ 8.758,82	\$ 8.320,88	\$ 52.114,98	X	
Z5- CyF_CCE810	Pegante Para Madera 500 Gr	UN	5	\$ 4.149,58	\$ 3.942,10	\$ 24.690,00	X	
Z5- CyF_CCE811	Pegante Para Madera Alta Exiggenia Color Rosado , Humedad 18 % X Galon	UN	7	\$ 27.660,50	\$ 36.788,47	\$ 230.411,97	X	
Z5- CyF_CCE816	Pegante Pvc 1/4 de galon	UN	12	\$ 29.504,20	\$ 67.269,58	\$ 421.319,98	X	
Z5- CyF_CCE818	Pegante Tipo Colbón Industrial X 1000 Cc	UN	5	\$ 5.993,28	\$ 5.693,62	\$ 35.660,02	X	
Z5- CyF_CCE907	Pintura Para Madera Barniz De Aceite De Color Caoba Transparente, Con Acabado Brillante Por 1 Galón	UN	6	\$ 36.880,67	\$ 42.043,96	\$ 263.327,98	X	
Z5- CyF_CCE910	Pintura Para Madera, Barniz De Aceite, Varios Colores, - 1/4 Gl	UN	20	\$ 11.526,89	\$ 43.802,18	\$ 274.339,98	X	
Z5- CyF_CCE916	Pintura Reflectiva Tipo Trafico Cualquier Color X Galón	UN	180	\$ 68.382,35	\$ 2.338.676,37	\$ 14.647.499,37	X	
Z5- CyF_CCE940	Pintura Vinilo Tipo 1, Color Blanco, Cuñete X 5 Galones	UN	240	\$ 182.009,24	\$ 8.299.621,34	\$ 51.981.838,94	X	
Z5- CyF_CCE944	Pintura Vinilo Tipo 1, Cualquier Color Para Interiores Y Exteriores Cuñete X 5 Galones	UN	15	\$ 182.009,24	\$ 518.726,33	\$ 3.248.864,93	X	
Z5- CyF_CCE1060	Removedor Para Pvc 12 Onzas 300 Gr	UN	5	\$ 10.204,20	\$ 9.693,99	\$ 60.714,99	X	
Z5- CyF_CCE1096	Silicona Pegadit 70 MI	UN	60	\$ 1.383,19	\$ 15.768,37	\$ 98.759,77	X	
Z5- CyF_CCE1097	Silicona Transparente Para Policarbonato Neutro Para Policarbonato Y Pvc Contenido 280 MI	UN	20	\$ 3.011,76	\$ 11.444,69	\$ 71.679,89	X	

FORMATO ACTA DE RECIBO A SATISFACCION
PARCIAL X TOTAL 2024

Página 10 de 22

Codigo CCE	BIENES O SERVICIOS RECIBIDOS	UNIDAD DE MEDIDA	CANTIDAD	VALOR UNITARIO SIN IMPUESTOS	VALOR IMPUESTOS	VALOR TOTAL	CUMPLE	NO CUMPLE
Z5-CyF_CCE1098	Silicona Transparente Para Policarbonato Neutro Para Policarbonato Y Pvc Contenido 300 Ml	UN	20	\$ 3.011,76	\$ 11.444,69	\$ 71.679,89	X	
Z5-CyF_CCE1128	Tarro Fundente Para Soldar Tubería Cobre	UN	3	\$ 7.683,19	\$ 4.379,42	\$ 27.428,99	X	
TOTAL				\$ 1.422.536,65	\$ 13.195.413,67	\$ 82.681.838,32		

Rubro: A-02-02-01-003-006 PRODUCTOS DE CAUCHO Y PLÁSTICO

Codigo CCE	BIENES O SERVICIOS RECIBIDOS	UNIDAD DE MEDIDA	CANTIDAD	VALOR UNITARIO SIN IMPUESTOS	VALOR IMPUESTOS	VALOR TOTAL	CUMPLE	NO CUMPLE
Z5-CyF_CCE1	Accesorios De Material Plástico Para Tuberías, Codo De Alta Presión De 3" En Pvc	UN	15	\$ 2.104,20	\$ 5.996,97	\$ 37.559,97	X	
Z5-CyF_CCE2	Accesorios De Material Plástico Para Tuberías, Reductor De 4" A 3" En Pvc	UN	5	\$ 936,13	\$ 889,32	\$ 5.569,97	X	
Z5-CyF_CCE3	Accesorios De Material Plástico Para Tuberías, Tubo Rde 21 De 3" En Pvc	UN	4	\$ 4.332,77	\$ 3.292,91	\$ 20.623,99	X	
Z5-CyF_CCE4	Accesorios De Material Plástico Para Tuberías, Unión De 3" En Pvc	UN	15	\$ 368,91	\$ 1.051,39	\$ 6.585,04	X	
Z5-CyF_CCE6	Accesorios De Material Plástico Para Tuberías, Unión De Pvc 1"	UN	50	\$ 102,52	\$ 973,94	\$ 6.099,94	X	
Z5-CyF_CCE7	Accesorios De Material Plástico Para Tuberías, Unión De Pvc 1/2"	UN	50	\$ 39,50	\$ 375,25	\$ 2.350,25	X	
Z5-CyF_CCE8	Accesorios De Material Plástico Para Tuberías, Unión De Pvc 3/4"	UN	30	\$ 185,71	\$ 1.058,55	\$ 6.629,85	X	
Z5-CyF_CCE14	Accesorios De Material Plástico Para Tuberías; Adaptadores Machos 3"	UN	15	\$ 2.227,73	\$ 6.349,03	\$ 39.764,98	X	
Z5-CyF_CCE27	Adaptador De Tubo Plástico Pvc 4" Hembra	UN	4	\$ 2.027,73	\$ 1.541,07	\$ 9.651,99	X	
Z5-CyF_CCE28	Adaptador De Tubo Plástico Pvc 4" Macho	UN	4	\$ 1.659,66	\$ 1.261,34	\$ 7.899,98	X	
Z5-CyF_CCE29	Adaptador De Tubo Plástico Pvc 1.1/4" Macho	UN	4	\$ 337,82	\$ 256,74	\$ 1.608,02	X	
Z5-CyF_CCE33	Adaptador Hembra En Pvc De 1.1/2"	UN	4	\$ 2.650,42	\$ 2.014,32	\$ 12.616,00	X	
Z5-CyF_CCE34	Adaptador Hembra En Pvc De 3"	UN	4	\$ 1.385,71	\$ 1.053,14	\$ 6.595,98	X	

Código: MDN-COGFM-A03-ESDEG-FU.95 1-9 TRD: 12 Versión 6 06/MAR/2024

Documento propiedad SIG - ESDEG. Versión vigente en la Suite Visión Empresarial SVE. Se autoriza impresión total o parcial, como documento no controlado.

FORMATO ACTA DE RECIBO A SATISFACCION
PARCIAL X TOTAL 2024

Página 11 de 22

Código GCE	BIENES O SERVICIOS RECIBIDOS	UNIDAD DE MEDIDA	CANTIDAD	VALOR UNITARIO SIN IMPUESTOS	VALOR IMPUESTOS	VALOR TOTAL	CUMPLE	NO CUMPLE
Z5-CyF_CCE283	Canaleta Blanca De 20X12Mm - (En Plástico, Para Conducir Cables Eléctricos)	UN	10	\$ 1.690,76	\$ 3.212,44	\$ 20.120,04	X	
Z5-CyF_CCE284	Canaleta De 6 Mt De Largo X 20 Cm De Ancho Calibre 16 Altura De 12 Cms	UN	10	\$ 21.513,45	\$ 40.875,56	\$ 256.010,06	X	
Z5-CyF_CCE285	Canaleta Industrial 24.5X15 Cm.	UN	10	\$ 8.605,04	\$ 16.349,58	\$ 102.399,98	X	
Z5-CyF_CCE286	Canaleta Instalacion De Redes Plastico Blanco Con Adhesivo De 1/2 Cm. Unidad	UN	10	\$ 1.844,54	\$ 3.504,63	\$ 21.950,03	X	
Z5-CyF_CCE288	Canaleta Para Lamina Drywall 0.85 Mm Paral Fc 140*41.2 X 2.44 Mt	UN	10	\$ 1.536,97	\$ 2.920,24	\$ 18.289,94	X	
Z5-CyF_CCE289	Canaleta Perfil 43, De 0,43 X 6 M	UN	10	\$ 860,50	\$ 1.634,95	\$ 10.239,95	X	
Z5-CyF_CCE290	Canaleta Plastica 40Mm X25Mm Para Cable X2 Metros De Larga Adhesiva	UN	10	\$ 5.071,43	\$ 9.635,72	\$ 60.350,02	X	
Z5-CyF_CCE291	Canaleta Plastica Blanca 100X45	M	10	\$ 7.375,63	\$ 14.013,70	\$ 87.770,00	X	
Z5-CyF_CCE331	Carreto De Nylon Para Guadaña X 100 Metros	UN	4	\$ 43.028,57	\$ 32.701,71	\$ 204.815,99	X	
Z5-CyF_CCE332	Casquillos Para Tubos Plasticos Pvc 20 Mm	UN	10	\$ 306,72	\$ 582,77	\$ 3.649,97	X	
Z5-CyF_CCE393	Cinta Aislante 19 Mm X 20 Metros	UN	50	\$ 552,94	\$ 5.252,93	\$ 32.899,93	X	
Z5-CyF_CCE394	Cinta Aislante 3M Super X 20M	UN	10	\$ 4.610,08	\$ 8.759,15	\$ 54.859,95	X	
Z5-CyF_CCE395	Cinta Aislante De 1,8Cm Ancho X 15M Largo - (En Pvc, De Uso Eléctrico, Para Uso En Tubos)	UN	50	\$ 552,94	\$ 5.252,93	\$ 32.899,93	X	
Z5-CyF_CCE399	Cinta Aislante Electrica X 10 Mts Presentacion Rollo	UN	60	\$ 184,87	\$ 2.107,52	\$ 13.199,72	X	
Z5-CyF_CCE409	Cinta De Demarcacion * 10 M.	UN	80	\$ 1.229,41	\$ 18.687,03	\$ 117.039,83	X	
Z5-CyF_CCE410	Cinta De Enmascarar 1Pulg X 40Mt. Presentación: Rollo De 1" X 40Mt	UN	100	\$ 921,85	\$ 17.515,15	\$ 109.700,15	X	
Z5-CyF_CCE411	Cinta De Enmascarar 2Pulg X 40Mt. Presentación: Rollo De 2" X 40Mt	UN	100	\$ 1.844,54	\$ 35.046,26	\$ 219.500,26	X	
Z5-CyF_CCE412	Cinta De Enmascarar 4Pulg X 40Mt. Presentación: Rollo De 4" X 40Mt.	UN	200	\$ 3.688,24	\$ 140.153,12	\$ 877.801,12	X	
Z5-CyF_CCE419	Cinta De Señalización Peligro No Pase X 100M	UN	20	\$ 1.383,19	\$ 5.256,12	\$ 32.919,92	X	
Z5-CyF_CCE427	Cinta Enmascarar 3/4" De 3 Metros.	UN	100	\$ 307,56	\$ 5.843,64	\$ 36.599,64	X	
Z5-CyF_CCE433	Cinta Para Empaque	M	28	\$ 31,09	\$ 165,40	\$ 1.035,92	X	

Código: MDN-COGFM-A03-ESDEG-FU.95.1-9 TRD: 12 Versión 6 06/MAR/2024

Documento propiedad SIG - ESDEG. Versión vigente en la Suite Visión Empresarial SVE. Se autoriza impresión total o parcial, como documento no controlado.

FORMATO ACTA DE RECIBO A SATISFACCION
PARCIAL __X__ TOTAL ____ 2024

Página 12 de 22

Codigo CCE	BIENES O SERVICIOS RECIBIDOS	UNIDAD DE MEDIDA	CANTIDAD	VALOR UNITARIO SIN IMPUESTOS	VALOR IMPUESTOS	VALOR TOTAL	CUMPLE	NO CUMPLE
Z5- CyF_CCE436	Cinta Teflón 12Mm X 25M Teflón 12Mm X 25M Para Uso Plomería	UN	100	\$ 430,25	\$ 8.174,75	\$ 51.199,75	X	
Z5- CyF_CCE561	Cuello De Ganzo En Pvc Recubierto Con Prfv	UN	10	\$ 3.073,11	\$ 5.838,91	\$ 36.570,01	X	
Z5- CyF_CCE822	Perimetrales En Pvc Por 6 M Colocar Cielo Raso Color Blanco	UN	15	\$ 11.525,21	\$ 32.846,85	\$ 205.725,00	X	
Z5- CyF_CCE1034	Reductor En Pvc De 1 1/2" A 1 1/4"	UN	15	\$ 701,68	\$ 1.999,79	\$ 12.524,99	X	
Z5- CyF_CCE1035	Reductor En Pvc De 1 1/4" A 1"	UN	15	\$ 454,62	\$ 1.295,67	\$ 8.114,97	X	
Z5- CyF_CCE1036	Reductor En Pvc De 1" A 3/4"	UN	14	\$ 236,13	\$ 628,11	\$ 3.933,93	X	
Z5- CyF_CCE1037	Reductor En Pvc De 2" A 1 1/2"	UN	15	\$ 1.075,63	\$ 3.065,55	\$ 19.200,00	X	
Z5- CyF_CCE1038	Reductor En Pvc De 3" A 2"	UN	15	\$ 1.075,63	\$ 3.065,55	\$ 19.200,00	X	
Z5- CyF_CCE1039	Reductor En Pvc De 3/4" A 1/2"	UN	10	\$ 3.872,27	\$ 7.357,31	\$ 46.080,01	X	
Z5- CyF_CCE1040	Reductor En Pvc De 4" A 3"	UN	10	\$ 6.147,06	\$ 11.679,41	\$ 73.150,01	X	
Z5- CyF_CCE1041	Registro De Bola Pvc 2 1/2"	UN	10	\$ 6.147,06	\$ 11.679,41	\$ 73.150,01	X	
Z5- CyF_CCE1042	Registro De Bola Pvc 2"	UN	10	\$ 4.302,52	\$ 8.174,79	\$ 51.199,99	X	
Z5- CyF_CCE1043	Registro De Bola Pvc 3"	UN	12	\$ 12.293,28	\$ 28.028,68	\$ 175.548,04	X	
Z5- CyF_CCE1049	Rejilla Plástica Para Sifon De 2"	UN	21	\$ 768,07	\$ 3.064,60	\$ 19.194,07	X	
Z5- CyF_CCE1050	Rejilla Plástica Para Sifon De 3"	UN	12	\$ 1.229,41	\$ 2.803,05	\$ 17.555,97	X	
Z5- CyF_CCE1095	Sifon Tipo P De Pvc Para Lavaplatos	UN	5	\$ 2.766,39	\$ 2.628,07	\$ 16.460,02	X	
Z5- CyF_CCE1100	T De Presión En Pvc De 1 1/2"	UN	5	\$ 1.813,45	\$ 1.722,78	\$ 10.790,03	X	
Z5- CyF_CCE1101	T De Presión En Pvc De 1"	UN	5	\$ 537,82	\$ 510,93	\$ 3.200,03	X	
Z5- CyF_CCE1102	T De Presión En Pvc De 1/2"	UN	5	\$ 163,03	\$ 154,88	\$ 970,03	X	
Z5- CyF_CCE1103	T De Presión En Pvc De 2"	UN	5	\$ 1.444,54	\$ 1.372,31	\$ 8.595,01	X	
Z5- CyF_CCE1104	T De Presión En Pvc De 3"	UN	5	\$ 5.531,93	\$ 5.255,33	\$ 32.914,98	X	
Z5- CyF_CCE1115	Tapon 3" - Union Platino Pvc Clase 200 Presion	UN	12	\$ 537,82	\$ 1.226,23	\$ 7.680,07	X	
Z5- CyF_CCE1402	Tubería En Pvc Para Agua Potable, De Diametro 1" Espesor De Pared Rde 13.5 X 6 Metros	UN	3	\$ 11.986,55	\$ 6.832,33	\$ 42.791,98	X	
Z5- CyF_CCE1406	Tubería En Pvc Para Agua Potable, De Diametro 3" Espesor De Pared Rde 21 X 6 Metros	UN	10	\$ 21.667,23	\$ 41.167,74	\$ 257.840,04	X	
TOTAL				\$ 225.279,82	\$ 586.157,54	\$ 3.671.197,24		

Rubro: A-02-02-01-003-007 VIDRIO Y PRODUCTOS DE VIDRIO Y OTROS PRODUCTOS NO METÁLICOS N.C.P.

Código: MDN-COGFM-A03-ESDEG-FU.95 1-9 TRD: 12 Versión 6 06/MAR/2024

Documento propiedad SIG - ESDEG. Versión vigente en la Suite Visión Empresarial SVE. Se autoriza impresión total o parcial, como documento no controlado.

FORMATO ACTA DE RECIBO A SATISFACCION
PARCIAL X TOTAL 2024

Código CCE	BIENES O SERVICIOS RECIBIDOS	UNIDAD DE MEDIDA	CANTIDAD	VALOR UNITARIO SIN IMPUESTOS	VALOR IMPUESTOS	VALOR TOTAL	CUMPLE	NO CUMPLE
Z5-CyF_CCE257	Bulto Yeso Blanco Bulto X 25Kg	UN	50	\$ 20.747,90	\$ 197.105,05	\$ 1.234.500,05	X	
Z5-CyF_CCE335	Cemento Blanco 40Kg - (De Uso General Para Construcción)	UN	20	\$ 49.789,92	\$ 189.201,70	\$ 1.185.000,10	X	
Z5-CyF_CCE339	Cemento Gris 50KI - (De Uso General Para Construcción)	UN	100	\$ 30.428,57	\$ 578.142,83	\$ 3.620.999,83	X	
Z5-CyF_CCE683	Ladrillo Bocadillo Hueco Vert 25X12X6Cm - (Para Construcción, Color Naranja)	UN	8560	\$ 1.110,00	\$ 0,00	\$ 9.501.600,00	X	
Z5-CyF_CCE724	Lija De Agua - Grano #100	Pliego	5	\$ 691,60	\$ 657,02	\$ 4.115,02	X	
Z5-CyF_CCE725	Lija De Agua - Grano #120	Pliego	5	\$ 691,60	\$ 657,02	\$ 4.115,02	X	
Z5-CyF_CCE726	Lija De Agua - Grano #150	Pliego	5	\$ 691,60	\$ 657,02	\$ 4.115,02	X	
Z5-CyF_CCE727	Lija De Agua - Grano #220	Pliego	5	\$ 691,60	\$ 657,02	\$ 4.115,02	X	
Z5-CyF_CCE728	Lija De Agua - Grano #240	Pliego	5	\$ 691,60	\$ 657,02	\$ 4.115,02	X	
Z5-CyF_CCE729	Lija De Agua - Grano #280	Pliego	5	\$ 691,60	\$ 657,02	\$ 4.115,02	X	
Z5-CyF_CCE730	Lija De Agua - Grano #320	Pliego	5	\$ 691,60	\$ 657,02	\$ 4.115,02	X	
Z5-CyF_CCE731	Lija De Agua - Grano #360	Pliego	5	\$ 691,60	\$ 657,02	\$ 4.115,02	X	
Z5-CyF_CCE732	Lija De Agua - Grano #400	Pliego	5	\$ 691,60	\$ 657,02	\$ 4.115,02	X	
Z5-CyF_CCE733	Lija De Agua - Grano #60	Pliego	5	\$ 691,60	\$ 657,02	\$ 4.115,02	X	
Z5-CyF_CCE734	Lija De Agua - Grano #600	Pliego	5	\$ 691,60	\$ 657,02	\$ 4.115,02	X	
Z5-CyF_CCE735	Lija De Agua - Grano #80	Pliego	5	\$ 691,60	\$ 657,02	\$ 4.115,02	X	
Z5-CyF_CCE736	Lija De Agua N°800 Pliego	UN	5	\$ 691,60	\$ 657,02	\$ 4.115,02	X	
Z5-CyF_CCE737	Lija De Agua No 180 (23Cm X 28Cm)	UN	5	\$ 691,60	\$ 657,02	\$ 4.115,02	X	
Z5-CyF_CCE738	Lija De Tela No 120 De 6" De Ancho Pliego	UN	5	\$ 2.765,55	\$ 2.627,27	\$ 16.455,02	X	
Z5-CyF_CCE739	Lija De Tela N° 120, De 5" Pliego	UN	5	\$ 2.765,55	\$ 2.627,27	\$ 16.455,02	X	
Z5-CyF_CCE740	Lija En Pliegos , Cola Sobre Cola, Granito, K, Fino(60,80) (100,120,150)	UN	5	\$ 691,60	\$ 657,02	\$ 4.115,02	X	
Z5-CyF_CCE741	Lija En Seco - Grano #1500 Pliego	UN	5	\$ 691,60	\$ 657,02	\$ 4.115,02	X	
Z5-CyF_CCE742	Lija N° 80 , Tipo Velcro Para Pulidora Tamaño 4,5"	UN	5	\$ 2.074,79	\$ 1.971,05	\$ 12.345,00	X	

Código: MDN-COGFM-A03-ESDEG-FU.95 1-9 TRD: 12 Versión 6 06/MAR/2024

Documento propiedad SIG - ESDEG. Versión vigente en la Suite Visión Empresarial SVE. Se autoriza impresión total o parcial, como documento no controlado.

FORMATO ACTA DE RECIBO A SATISFACCION
PARCIAL __X__ TOTAL__ 2024

Código CCE	BIENES O SERVICIOS RECIBIDOS	UNIDAD DE MEDIDA	CANTIDAD	VALOR UNITARIO SIN IMPUESTOS	VALOR IMPUESTOS	VALOR TOTAL	CUMPLE	NO CUMPLE
Z5-CyF_CCE743	Lija No. 160 Pliego	UN	5	\$ 691,60	\$ 657,02	\$ 4.115,02	X	
Z5-CyF_CCE744	Lija No. 180 x rollo de 100 mts	UN	5	\$ 82.979,83	\$ 78.830,84	\$ 493.729,99	X	
Z5-CyF_CCE745	Lija No. 60 Pliego	UN	5	\$ 691,60	\$ 657,02	\$ 4.115,02	X	
Z5-CyF_CCE746	Lija Para Velcro 5" #150 Pulidora Roto-Orbital	UN	5	\$ 3.227,73	\$ 3.066,34	\$ 19.204,99	X	
Z5-CyF_CCE747	Lija Roja No. 100. Pliego	UN	5	\$ 691,60	\$ 657,02	\$ 4.115,02	X	
TOTAL				\$ 209.030,24	\$ 1.066.055,73	\$ 16.178.475,38		

Rubro: A-02-02-01-003-008 OTROS BIENES TRANSPORTABLES N.C.P.

Código CCE	BIENES O SERVICIOS RECIBIDOS	UNIDAD DE MEDIDA	CANTIDAD	VALOR UNITARIO SIN IMPUESTOS	VALOR IMPUESTOS	VALOR TOTAL	CUMPLE	NO CUMPLE
Z5-CyF_CCE223	Brocha 3"	UN	30	\$ 2.720,17	\$ 15.504,97	\$ 97.110,07	X	
Z5-CyF_CCE224	Brocha 4"	UN	30	\$ 1.797,48	\$ 10.245,64	\$ 64.170,04	X	
Z5-CyF_CCE1067	Rodillo Profesional Felpa Acrilica De 3", Para Pintura En Cualquier Superficie, A Base De Agua	UN	60	\$ 4.610,92	\$ 52.564,49	\$ 329.219,69	X	
TOTAL				\$ 9.128,57	\$ 78.315,09	\$ 490.499,79		

Rubro: A-02-02-01-004-002 PRODUCTOS METÁLICOS ELABORADOS (EXCEPTO MAQUINARIA Y EQUIPO)

Código CCE	BIENES O SERVICIOS RECIBIDOS	UNIDAD DE MEDIDA	CANTIDAD	VALOR UNITARIO SIN IMPUESTOS	VALOR IMPUESTOS	VALOR TOTAL	CUMPLE	NO CUMPLE
Z5-CyF_CCE52	Alambre Acero Electro Galvanizado Calibre 12 Por 25 Kilos	UN	2	\$ 61.467,23	\$ 23.357,55	\$ 146.292,01	X	
Z5-CyF_CCE99	Bisagra 3X3"	UN	50	\$ 645,38	\$ 6.131,11	\$ 38.400,11	X	
Z5-CyF_CCE116	Bisagra Tipo Tipo Piano 1 1/2"	UN	40	\$ 2.996,64	\$ 22.774,46	\$ 142.640,06	X	
Z5-CyF_CCE324	Candados;Candado Anticizalla 90Mm - (Cajas De Seguridad En Acero Endurecido De 6Cm)	UN	20	\$ 36.879,83	\$ 140.143,35	\$ 877.739,95	X	
Z5-CyF_CCE347	Cerradura Alcoba De Manija Cromada	UN	100	\$ 20.285,71	\$ 385.428,49	\$ 2.413.999,49	X	
Z5-CyF_CCE360	Cerradura De Mueble Metalica 1560.	UN	70	\$ 1.997,48	\$ 26.566,48	\$ 166.390,08	X	

FORMATO ACTA DE RECIBO A SATISFACCION
 PARCIAL X TOTAL _____ 2024

Codigo GCE	BIENES O SERVICIOS RECIBIDOS	UNIDAD DE MEDIDA	CANTIDAD	VALOR UNITARIO SIN IMPUESTOS	VALOR IMPUESTOS	VALOR TOTAL	CUMPLE	NO CUMPLE
Z5- CyF_CCE361	Cerradura De Seguridad (Llave - Llave)	UN	100	\$ 3.534,45	\$ 67.154,55	\$ 420.599,55	X	
Z5- CyF_CCE367	Cerradura Tipo Pera Madera Para Alcoba	UN	100	\$ 1.997,48	\$ 37.952,12	\$ 237.700,12	X	
Z5- CyF_CCE447	Clavo De Acero Liso De 1 1/2" Caja X 500 Gr	UN	4	\$ 1.782,35	\$ 1.354,59	\$ 8.483,99	X	
Z5- CyF_CCE448	Clavo De Acero Liso De 1" Caja X 500 Gr	UN	4	\$ 1.782,35	\$ 1.354,59	\$ 8.483,99	X	
Z5- CyF_CCE449	Clavo De Acero Liso De 2 1/2" Caja X 500 Gr	UN	4	\$ 1.782,35	\$ 1.354,59	\$ 8.483,99	X	
Z5- CyF_CCE450	Clavo De Acero Liso De 2" Caja X 500 Gr	UN	4	\$ 1.782,35	\$ 1.354,59	\$ 8.483,99	X	
Z5- CyF_CCE451	Clavo De Acero Vertical De 1 1/2" 500 Gr	UN	4	\$ 1.782,35	\$ 1.354,59	\$ 8.483,99	X	
Z5- CyF_CCE452	Clavo De Acero Vertical De 1" Caja X 500 Gr	UN	4	\$ 1.782,35	\$ 1.354,59	\$ 8.483,99	X	
Z5- CyF_CCE453	Clavos Y Puntillas De Hierro O Acero; Puntilla De 1" 1/2 X 500 Gms	UN	4	\$ 1.044,54	\$ 793,85	\$ 4.972,01	X	
Z5- CyF_CCE454	Clavos Y Puntillas De Hierro O Acero; Puntilla De 1" Sin Cabeza 500 Gms	UN	4	\$ 1.044,54	\$ 793,85	\$ 4.972,01	X	
Z5- CyF_CCE455	Clavos Y Puntillas De Hierro O Acero; Puntilla De 2" 1/2	UN	4	\$ 1.044,54	\$ 793,85	\$ 4.972,01	X	
Z5- CyF_CCE456	Clavos Y Puntillas De Hierro O Acero; Puntilla En Acero Lisa De 2" Con Cabeza Caja X Libra	UN	4	\$ 1.044,54	\$ 793,85	\$ 4.972,01	X	
Z5- CyF_CCE457	Clavos Y Puntillas De Hierro O Acero; Puntilla Redonda Con Cabeza Plana De 2" 500 Gms	UN	4	\$ 1.044,54	\$ 793,85	\$ 4.972,01	X	
Z5- CyF_CCE458	Clavos Y Puntillas De Hierro O Acero; Puntilla Redonda Sin Cabeza 2 Pulgadas Calibre 14 X 500 G	UN	4	\$ 1.044,54	\$ 793,85	\$ 4.972,01	X	
Z5- CyF_CCE589	espátula 2"	UN	10	\$ 728,57	\$ 1.384,28	\$ 8.669,98	X	
Z5- CyF_CCE590	espátula 4"	UN	10	\$ 921,85	\$ 1.751,52	\$ 10.970,02	X	
Z5- CyF_CCE801	Palustre 8 Pulg Mango Madera: Herramienta Para Uso Manual En La Construcción. Presentación: Unidad.	UN	6	\$ 3.365,55	\$ 3.836,73	\$ 24.030,03	X	
Z5- CyF_CCE803	Palustre Mango De Madera De 5"	UN	6	\$ 2.305,88	\$ 2.628,70	\$ 16.463,98	X	
Z5- CyF_CCE974	Puntilla - De 11 Bwg * 6,35 Cm De Largo X 0,35 Cm De Diámetro Cabeza Puntilla En Acero.	UN	3	\$ 1.536,97	\$ 876,07	\$ 5.486,98	X	

FORMATO ACTA DE RECIBO A SATISFACCION
 PARCIAL __X__ TOTAL____ 2024

Codigo CCE	BIENES O SERVICIOS RECIBIDOS	UNIDAD DE MEDIDA	CANTIDAD	VALOR UNITARIO SIN IMPUESTOS	VALOR IMPUESTOS	VALOR TOTAL	CUMPLE	NO CUMPLE
Z5-CyF_CCE975	Puntilla ½". Caja X 1 Libra	UN	3	\$ 1.536,97	\$ 876,07	\$ 5.486,98	X	
Z5-CyF_CCE976	Puntilla 2 1/2 Pul: Redonda Con Cabeza Plana Grafilada 2 1/2 Pulgada	UN	3	\$ 1.536,97	\$ 876,07	\$ 5.486,98	X	
Z5-CyF_CCE977	Puntilla 2 Pulgada Construida En Acero, Con Cabeza Grafilada 2 Pulgada, Caja Libra	UN	3	\$ 1.536,97	\$ 876,07	\$ 5.486,98	X	
Z5-CyF_CCE978	Puntilla 3 Pulgada Construida En Acero, Con Cabeza Grafilada 3 Pulgada, Caja Libra	UN	3	\$ 1.536,97	\$ 876,07	\$ 5.486,98	X	
Z5-CyF_CCE979	Puntilla Acero 2". Caja X 1 Libra	UN	3	\$ 1.536,97	\$ 876,07	\$ 5.486,98	X	
Z5-CyF_CCE980	Puntilla C/C 1" 900 Gr	UN	3	\$ 1.536,97	\$ 876,07	\$ 5.486,98	X	
Z5-CyF_CCE981	Puntilla C/C 1/2" 500 Gr	UN	3	\$ 1.536,97	\$ 876,07	\$ 5.486,98	X	
Z5-CyF_CCE982	Puntilla C/C 2" 500 Gr	UN	3	\$ 1.536,97	\$ 876,07	\$ 5.486,98	X	
Z5-CyF_CCE983	Puntilla C/C 3" 500 Gr	UN	3	\$ 1.536,97	\$ 876,07	\$ 5.486,98	X	
Z5-CyF_CCE984	Puntilla C/C 3.1/2" 500 Gr	UN	3	\$ 1.536,97	\$ 876,07	\$ 5.486,98	X	
Z5-CyF_CCE985	Puntilla C/C 3/4" 500 Gr	UN	3	\$ 1.536,97	\$ 876,07	\$ 5.486,98	X	
Z5-CyF_CCE986	Puntilla C/C 4" 500 Gr	UN	3	\$ 1.536,97	\$ 876,07	\$ 5.486,98	X	
Z5-CyF_CCE987	Puntilla Con Cabeza 1/2 Pulgadas En Acero Lisa Caja Por 500 Gr	UN	3	\$ 1.536,97	\$ 876,07	\$ 5.486,98	X	
Z5-CyF_CCE988	Puntilla Con Cabeza 1-1/2 Pulgadas En Acero Lisa Caja Por 500 Gr	UN	3	\$ 1.536,97	\$ 876,07	\$ 5.486,98	X	
Z5-CyF_CCE989	Puntilla Con Cabeza 2 ½ Pulgadas En Hierro Caja Por 500 Gr	UN	3	\$ 1.536,97	\$ 876,07	\$ 5.486,98	X	
Z5-CyF_CCE990	Puntilla Con Cabeza 2 Pulgadas En Acero Lisa Caja Por 500 Gr	UN	3	\$ 1.536,97	\$ 876,07	\$ 5.486,98	X	
Z5-CyF_CCE991	Puntilla Con Cabeza 2 Pulgadas En Hierro Caja Por 500 Gr	UN	3	\$ 1.536,97	\$ 876,07	\$ 5.486,98	X	
Z5-CyF_CCE992	Puntilla Con Cabeza 2-1/2 Pulgadas En Acero Caja Por 500 Gr	UN	3	\$ 1.536,97	\$ 876,07	\$ 5.486,98	X	
Z5-CyF_CCE993	Puntilla Con Cabeza Gr 2 1/2" Caja X 500	UN	3	\$ 1.536,97	\$ 876,07	\$ 5.486,98	X	
Z5-CyF_CCE994	Puntilla Con Cabeza Plana Grafilada 1 1/2 Pulgadas Libra	UN	3	\$ 1.536,97	\$ 876,07	\$ 5.486,98	X	
Z5-CyF_CCE995	Puntilla De 1 " Acerada Con Cabeza X Libra	UN	3	\$ 1.536,97	\$ 876,07	\$ 5.486,98	X	
Z5-CyF_CCE996	Puntilla De 1" Sin Cabeza Contenido: 1 Libra	UN	3	\$ 1.536,97	\$ 876,07	\$ 5.486,98	X	

FORMATO ACTA DE RECIBO A SATISFACCION
 PARCIAL X TOTAL 2024

Código CCE	BIENES O SERVICIOS RECIBIDOS	UNIDAD DE MEDIDA	CANTIDAD	VALOR UNITARIO SIN IMPUESTOS	VALOR IMPUESTOS	VALOR TOTAL	CUMPLE	NO CUMPLE
Z5- CyF_CCE997	Puntilla De 3" Caja X 500	UN	3	\$ 1.536,97	\$ 876,07	\$ 5.486,98	X	
Z5- CyF_CCE998	Puntilla De 5 Pulgadas. Caja X 1 Libra	UN	3	\$ 1.536,97	\$ 876,07	\$ 5.486,98	X	
Z5- CyF_CCE999	Puntilla De Acero Estriada 1" X 500 Gr	UN	3	\$ 1.536,97	\$ 876,07	\$ 5.486,98	X	
Z5- CyF_CCE1000	Puntilla En Acero 2"	UN	3	\$ 1.536,97	\$ 876,07	\$ 5.486,98	X	
Z5- CyF_CCE1001	Puntilla En Acero De 1" Caja X 500	UN	3	\$ 1.536,97	\$ 876,07	\$ 5.486,98	X	
Z5- CyF_CCE1044	Rejilla Metálica Para Sifon De 2"	UN	5	\$ 2.766,39	\$ 2.628,07	\$ 16.460,02	X	
Z5- CyF_CCE1045	Rejilla Metálica Para Sifon De 3"	UN	5	\$ 2.766,39	\$ 2.628,07	\$ 16.460,02	X	
Z5- CyF_CCE1236	Tornillo 1/2" X 4.1/2" C/Tuerca	UN	2	\$ 537,82	\$ 204,37	\$ 1.280,01	X	
Z5- CyF_CCE1237	Tornillo 1/4" X 2" C/Tuerca	UN	2	\$ 107,56	\$ 40,87	\$ 255,99	X	
Z5- CyF_CCE1238	Tornillo 1/4"X1" G5	UN	2	\$ 53,78	\$ 20,44	\$ 128,00	X	
Z5- CyF_CCE1239	Tornillo 3/8"	UN	2	\$ 68,91	\$ 26,19	\$ 164,01	X	
Z5- CyF_CCE1240	Tornillo 3/8" X 1 1/2" Astm A -325 Roscado Cabeza Redonda Incluye Tuerca Y Arandela	UN	2	\$ 122,69	\$ 46,62	\$ 292,00	X	
Z5- CyF_CCE1241	Tornillo 3/8" X 2.1/2" Tuerca Y Arand	UN	2	\$ 230,25	\$ 87,50	\$ 548,00	X	
Z5- CyF_CCE1242	Tornillo 5/16"X1" G5	UN	2	\$ 445,38	\$ 169,24	\$ 1.060,00	X	
Z5- CyF_CCE1243	Tornillo 8 * 1 X 100	UN	2	\$ 100,00	\$ 38,00	\$ 238,00	X	
Z5- CyF_CCE1244	Tornillo Aglomerado Negro De 3"	UN	2	\$ 306,72	\$ 116,55	\$ 729,99	X	
Z5- CyF_CCE1245	Tornillo Aglomerado Negro De 3/4"	UN	2	\$ 61,34	\$ 23,31	\$ 145,99	X	
Z5- CyF_CCE1246	Tornillo Aglomerado Unión De Estructuras De 1/4*2 Caja Por 500 Gr	UN	2	\$ 7.683,19	\$ 2.919,61	\$ 18.285,99	X	
Z5- CyF_CCE1247	Tornillo Aglomerado Unión De Estructuras De 1/4*3/4 Caja Por 500 Gr	UN	2	\$ 5.378,15	\$ 2.043,70	\$ 12.800,00	X	
Z5- CyF_CCE1248	Tornillo Auto Perforante 1 1/2 - Presentación Por Unidades.	UN	2	\$ 27,73	\$ 10,54	\$ 66,00	X	
Z5- CyF_CCE1249	Tornillo Auto Perforante De 1"	UN	2	\$ 22,69	\$ 8,62	\$ 54,00	X	
Z5- CyF_CCE1250	Tornillo Auto Perforante De 1 1/2 "	UN	2	\$ 27,73	\$ 10,54	\$ 66,00	X	
Z5- CyF_CCE1251	Tornillo Auto Prfonarante 1 1/2 No8	UN	2	\$ 68,91	\$ 26,19	\$ 164,01	X	
Z5- CyF_CCE1252	Tornillo Auto Prfonarante 1 No 8	UN	2	\$ 46,22	\$ 17,56	\$ 110,00	X	
Z5- CyF_CCE1253	Tornillo Auto Prfonarante 2 No8	UN	2	\$ 84,03	\$ 31,93	\$ 199,99	X	
Z5- CyF_CCE1254	Tornillo Auto Prfonarante 3 No8	UN	2	\$ 137,82	\$ 52,37	\$ 328,01	X	
Z5- CyF_CCE1255	Tornillo Auto Prfonarante 3/4 No 8	UN	2	\$ 39,50	\$ 15,01	\$ 94,01	X	

FORMATO ACTA DE RECIBO A SATISFACCION
PARCIAL X TOTAL 2024

Codigo CCE	BIENES O SERVICIOS RECIBIDOS	UNIDAD DE MEDIDA	CANTIDAD	VALOR UNITARIO SIN IMPUESTOS	VALOR IMPUESTOS	VALOR TOTAL	CUMPLE	NO CUMPLE
Z5-CyF_CCE1256	Tornillo Auto Roscantes De 1 - Presentación Por Unidades.	UN	2	\$ 22,69	\$ 8,62	\$ 54,00	X	
Z5-CyF_CCE1257	Tornillo Autoperforante .Diam. 3/4".	UN	2	\$ 15,13	\$ 5,75	\$ 36,01	X	
Z5-CyF_CCE1258	Tornillo Autoperforante 1" Con Cabeza De Lenteja X 100	UN	2	\$ 230,25	\$ 87,50	\$ 548,00	X	
Z5-CyF_CCE1259	Tornillo Autoperforante 1/2" Con Cabeza De Lenteja	UN	2	\$ 21,01	\$ 7,98	\$ 50,00	X	
Z5-CyF_CCE1260	Tornillo Autoperforante Con Golilla De 12"X1 1/2". Arar	UN	2	\$ 1.383,19	\$ 525,61	\$ 3.291,99	X	
Z5-CyF_CCE1261	Tornillo Autoperforante Para Cubierta Con Arandela De 1" X 1/2" Para Instalacion De Teja	UN	2	\$ 230,25	\$ 87,50	\$ 548,00	X	
Z5-CyF_CCE1262	Tornillo Autoperforante Yeso 6 X1	UN	2	\$ 11,76	\$ 4,47	\$ 27,99	X	
Z5-CyF_CCE1263	Tornillo Autoperforante.Diam. 2 1/2".	UN	2	\$ 68,91	\$ 26,19	\$ 164,01	X	
Z5-CyF_CCE1264	Tornillo Autorroscante De 8X 1,1/1	UN	2	\$ 27,73	\$ 10,54	\$ 66,00	X	
Z5-CyF_CCE1679	Varilla Coarrugada En Acero Al Carbono De 1/2 De 6 Metros De Larga	UN	120	\$ 24.894,96	\$ 567.605,09	\$ 3.555.000,29	X	
TOTAL				\$ 245.111,63	\$ 1.336.064,55	\$ 8.367.983,21		

Rubro: A-02-02-01-004-003 MAQUINARIA PARA USO GENERAL

Codigo CCE	BIENES O SERVICIOS RECIBIDOS	UNIDAD DE MEDIDA	CANTIDAD	VALOR UNITARIO SIN IMPUESTOS	VALOR IMPUESTOS	VALOR TOTAL	CUMPLE	NO CUMPLE
Z5-CyF_CCE798	Palas Modelo 172 Mango En D, Punta Redonda	UN	3	\$ 16.580,00	\$ 2.487,00	\$ 52.227,00	X	
TOTAL				\$ 16.580,00	\$ 2.487,00	\$ 52.227,00		

Rubro: A-02-02-01-004-006 MAQUINARIA Y APARATOS ELÉCTRICOS

Codigo CCE	BIENES O SERVICIOS RECIBIDOS	UNIDAD DE MEDIDA	CANTIDAD	VALOR UNITARIO SIN IMPUESTOS	VALOR IMPUESTOS	VALOR TOTAL	CUMPLE	NO CUMPLE
Z5-CyF_CCE124	Bombillo 15 W Ahorrador Led	UN	200	\$ 1.843,70	\$ 70.060,60	\$ 438.800,60	X	
Z5-CyF_CCE191	Breaker Eléctrico Industriales De 20 Amperios Abb. Presentación: Unidad.	UN	70	\$ 5.071,43	\$ 67.450,02	\$ 422.450,12	X	

Código: MDN-COGFM-A03-ESDEG-FU.95.1-9 TRD: 12 Versión 6 06/MAR/2024

FORMATO ACTA DE RECIBO A SATISFACCION
PARCIAL __X__ TOTAL____ 2024

Código_CCE	BIENES O SERVICIOS RECIBIDOS	UNIDAD DE MEDIDA	CANTIDAD	VALOR UNITARIO SIN IMPUESTOS	VALOR IMPUESTOS	VALOR TOTAL	CUMPLE	NO CUMPLE
Z5-CyF_CCE192	Breaker Industriales De 30 Amperios	UN	70	\$ 5.071,43	\$ 67.450,02	\$ 422.450,12	X	
Z5-CyF_CCE1234	Toma Corriente Pvc De 15 - Presentación Por Unidades.	UN	50	\$ 3.227,73	\$ 30.663,44	\$ 192.049,94	X	
ITEM ADICIONAL 1	Cable 7 Hilos #10 Rollo X 100 Metros ROJO 600V Aislamiento PVC - Certificado Libre de Halógeno - UN	UN	2	\$ 70.666,39	\$ 26.853,23	\$ 168.186,01	X	
ITEM ADICIONAL 2	Cable 7 Hilos #10 Rollo X 100 Metros NEGRO 600V Aislamiento PVC - Certificado Libre de halógeno - UN	UN	2	\$ 65.332,77	\$ 24.826,45	\$ 155.491,99	X	
ITEM ADICIONAL 3	Cable 7 Hilos #10 Rollo X 100 Metros VERDE 600V Aislamiento PVC - Certificado Libre de halógeno - UN	UN	2	\$ 70.666,39	\$ 26.853,23	\$ 168.186,01	X	
ITEM ADICIONAL 4	Cable 7 Hilos #10 Rollo X 100 Metros AZUL 600V Aislamiento PVC - Certificado Libre de halógeno - UN	UN	2	\$ 65.332,77	\$ 24.826,45	\$ 155.491,99	X	
ITEM ADICIONAL 5	Cable 7 Hilos #10 Rollo X 100 Metros AMARILLO 600V Aislamiento PVC - Certificado Libre de halógeno - UN	UN	2	\$ 70.666,39	\$ 26.853,23	\$ 168.186,01	X	
ITEM ADICIONAL 6	Cable 7 Hilos #10 Rollo X 100 Metros BLANCO 600V Aislamiento PVC - Certificado Libre de halógeno - UN	UN	2	\$ 70.666,39	\$ 26.853,23	\$ 168.186,01	X	
ITEM ADICIONAL 7	Cable Dúplex Eléctrico Blanco 2 X 10 Rollo 100 Metros recubrimiento PVC - UN	UN	2	\$ 37.815,13	\$ 14.369,75	\$ 90.000,01	X	
ITEM ADICIONAL 9	Interruptor triple color blanco en PVC y plástico 2 agujeros, Caja de distribución embutida uso Residencial - Comercial - UN	UN	70	\$ 5.138,66	\$ 68.344,18	\$ 428.050,38	X	
ITEM ADICIONAL 10	Tomacorriente Doble tipo Americano para Atornillar de 20 Amperios, Funciona a 125 Voltios. Ideal para Instalaciones Internas de Red Regulada. Color Naranja, con Placa, material Abs/Polipropileno - UN	UN	50	\$ 2.142,02	\$ 20.349,19	\$ 127.450,19	X	
ITEM ADICIONAL 11	clavija (hembra) Polo a Tierra -Tomacorriente aéreo Para Cable 15a 125v Polo A Tierra en Policarbonato/caucho/PVC con herrajes internos - UN	UN	100	\$ 1.583,19	\$ 30.080,61	\$ 188.399,61	X	
ITEM ADICIONAL 12	clavija (Macho) cable 15a 125v en Policarbonato/caucho/PVC con soporte metálico para fijar el cable. - UN	UN	100	\$ 1.727,73	\$ 32.826,87	\$ 205.599,87	X	

FORMATO ACTA DE RECIBO A SATISFACCION
 PARCIAL __X__ TOTAL____ 2024

Código.CCE	BIENES O SERVICIOS RECIBIDOS	UNIDAD DE MEDIDA	CANTIDAD	VALOR UNITARIO SIN IMPUESTOS	VALOR IMPUESTOS	VALOR TOTAL	CUMPLE	NO CUMPLE
ITEM ADICIONAL 14	Tester Eléctrico de 100V - 500V en Polipropileno/ metal tipo tornillador de por lo menos 14 centímetros de largo - UN	UN	2	\$ 3.652,94	\$ 1.388,12	\$ 8.694,00	X	
ITEM ADICIONAL 15	Detector de Voltaje No Contacto 1000V, amperaje 10A material Plástico/Metal, iluminación con luz led y diseño inalámbrico - UN	UN	2	\$ 8.612,61	\$ 3.272,79	\$ 20.498,01	X	
ITEM ADICIONAL 16	multímetro Digital rango manual uso eléctrico con medición de Voltaje AC/DC, de corriente DC, de resistencia, de Diodo, de hFE, con retención de datos con capacidad de medir el voltaje de por lo menos (600V) y amperaje (10A) con alimentación de Batería - UN	UN	2	\$ 9.066,39	\$ 3.445,23	\$ 21.578,01	X	
ITEM ADICIONAL 17	Fotocelda Con Base 110/220v 1000w Frecuencia 50/60hz, Uso exterior ip65- dispositivo automático para el encendido y apagado de la luminaria(s) - UN	UN	50	\$ 4.572,27	\$ 43.436,57	\$ 272.050,07	X	
ITEM ADICIONAL 19	Panel LED cuadrado 60X60 Luz Blanca fría 40W 100-240V color blanco de incrustar - UN	UN	260	\$ 28.800,00	\$ 1.422.720,00	\$ 8.910.720,00	X	
ITEM ADICIONAL 20	Panel LED redondo Luz Blanca fría 12W 100-240V De Incrustar/ Panel empotrado color blanco - UN	UN	150	\$ 2.332,77	\$ 66.483,95	\$ 416.399,45	X	
ITEM ADICIONAL 21	Panel LED redondo Luz Blanca fría 18W 100-240V De Incrustar/ Panel empotrado color blanco - UN	UN	150	\$ 5.513,45	\$ 157.133,33	\$ 984.150,83	X	
ITEM ADICIONAL 22	Panel LED redondo Luz Blanca fría 24W 100-240V De Incrustar/ Panel empotrado color blanco - UN	UN	150	\$ 3.024,37	\$ 86.194,55	\$ 539.850,05	X	
ITEM ADICIONAL 23	Panel LED redondo Luz Blanca fría 12W 100-240V De sobreponer color blanco - UN	UN	150	\$ 2.350,42	\$ 66.986,97	\$ 419.549,97	X	
ITEM ADICIONAL 24	Panel LED rectangular 120x60 Luz Blanca fría 60W 100-240V color blanco - UN	UN	100	\$ 17.962,18	\$ 341.281,42	\$ 2.137.499,42	X	
ITEM ADICIONAL 25	Panel LED rectangular 90x30 Luz Blanca fría 36W 100-240V color blanco - UN	UN	100	\$ 10.351,26	\$ 196.673,94	\$ 1.231.799,94	X	
TOTAL				\$ 573.190,78	\$ 2.947.677,34	\$ 18.461.768,58		

Consolidado

FORMATO ACTA DE RECIBO A SATISFACCION
PARCIAL X TOTAL 2024

RUBRO	DESCRIPCIÓN	GRUPO	VALOR ANTES DE IVA	VALOR IVA	VALOR PEDIDO
A-02-02-01-001-005	PIEDRA, ARENA Y ARCILLA	GRUPO 1	\$ 713.779,78	\$ 135.618,16	\$ 849.397,94
A-02-02-01-003-001	PRODUCTOS DE MADERA, CORCHO, CESTERÍA Y ESPARTERÍA	GRUPO 2	\$ 59.813,79	\$ 4.152,22	\$ 63.966,01
A-02-02-01-003-003	PRODUCTOS DE HORNOS DE COQUE; PRODUCTOS DE REFINACIÓN DE PETRÓLEO Y COMBUSTIBLE NUCLEAR	GRUPO 3	\$ 716.865,56	\$ 136.204,46	\$ 853.070,02
A-02-02-01-003-005	OTROS PRODUCTOS QUÍMICOS; FIBRAS ARTIFICIALES (O FIBRAS INDUSTRIALES HECHAS POR EL HOMBRE)	GRUPO 4	\$ 69.486.424,65	\$ 13.195.413,67	\$ 82.681.838,32
A-02-02-01-003-006	PRODUCTOS DE CAUCHO Y PLÁSTICO	GRUPO 5	\$ 3.085.039,70	\$ 586.157,54	\$ 3.671.197,24
A-02-02-01-003-007	VIDRIO Y PRODUCTOS DE VIDRIO Y OTROS PRODUCTOS NO METÁLICOS N.C.P.	GRUPO 6	\$ 15.112.419,65	\$ 1.066.055,73	\$ 16.178.475,38
A-02-02-01-003-008	OTROS BIENES TRANSPORTABLES N.C.P.	GRUPO 7	\$ 412.184,70	\$ 78.315,09	\$ 490.499,79
A-02-02-01-004-002	PRODUCTOS METÁLICOS ELABORADOS (EXCEPTO MAQUINARIA Y EQUIPO)	GRUPO 8	\$ 7.031.918,66	\$ 1.336.064,55	\$ 8.367.983,21
A-02-02-01-004-003	MAQUINARIA PARA USO GENERAL	GRUPO 9	\$ 49.740,00	\$ 2.487,00	\$ 52.227,00
A-02-02-01-004-006	MAQUINARIA Y APARATOS ELÉCTRICOS	GRUPO 10	\$ 15.514.091,24	\$ 2.947.677,34	\$ 18.461.768,58
TOTAL			\$ 112.182.277,73	\$ 19.488.145,76	\$ 131.670.423,49

2.2 RECIBO DE FACTORES DE PONDERACIÓN (SI APLICA)

El Contrato tuvo bienes o servicios adicionales o ponderables Si No X
Si aplica diligencie la siguiente tabla así:

ÍTEM (*)	BIENES O SERVICIOS RECIBIDOS	UNIDAD DE MEDIDA	CANTIDAD	VALOR UNITARIO	VALOR IMPUESTOS	VALOR TOTAL
				SIN IMPUESTOS		
N/A	N/A	N/A	N/A	N/A	N/A	N/A
TOTALES				N/A	N/A	N/A

3. CONSTANCIA

El supervisor hace constar que los bienes y servicios contratados han sido entregados de manera parcial por el contratista, de acuerdo con las especificaciones técnicas y las especificaciones técnicas adicionales de obligatorio cumplimiento establecidas en el contrato.

4. BALANCE GENERAL DEL CONTRATO

BALANCE BIENES/SERVICIOS RECIBIDOS		
VALOR INICIAL DEL CONTRATO		\$ 274.998.210,23
VALOR ADICIÓN		\$ -

FORMATO ACTA DE RECIBO A SATISFACCION
 PARCIAL X TOTAL 2024

VALOR REDUCCION		\$ -
PRIMERA ENTREGA	\$ 131.670.423,49	
PENDIENTE POR RECIBIR	\$ 143.327.786,74	
TOTAL VALOR DEL CONTRATO (SUMAS IGUALES)	\$ 274.998.210,23	\$ 274.998.210,23

5. EJECUCIÓN DEL CONTRATO

VALOR TOTAL	% EJECUCIÓN DEL CONTRATO	%EJECUCIÓN PRESUPUESTAL
\$ 274.998.210,23	47,88%	47,88%

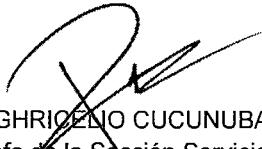
EN CONSTANCIA, FIRMAN QUIENES INTERVINIERON	
 UNION TEMPORAL SOLUCION FERRETERA PARA COLOMBIA NIT: 901539248-1 Representante Legal: DANIEL AUGUSTO TARAZONA PEDRAZA C.C No 1.098.731.549	 CT. RAHIM GHRIOENO CUCUNUBA CUCUNUBA Cargo: Jefe de la Sección Servicios Técnicos Supervisor Orden de Compra No. 118516 de 2023