



Consejo Superior de la Judicatura
Dirección Ejecutiva Seccional de Administración Judicial
Bucaramanga – Santander
REMISION DE CUENTAS - LISTA DE CHEQUEO

FECHA DE SOLICITUD	Abril 22 de 2022		
RUBRO PRESUPUESTAL	Orden de Compra No. 77714 de 2021		
CONCEPTO	SERVICIO DE ASEO Y CAFETERIA		
BENEFICIARIO:	CENTRO ASEO MANTENIMIENTO PROFESIONAL S.A.S.		
VALOR UNIDAD 02	\$	3.863.874,61	No. CDP 722 No. RP 222
VALOR UNIDAD 08	\$	215.631.136,03	No. CDP 6122 No. RP 5422
COORDINADOR DE AREA	LUIS JERONIMO CARRILLO GÓMEZ		
FIRMA			

GUIA PARA LA RADICACION DE DOCUMENTOS PARA PAGO
AREA FINANCIERA

DOCUMENTOS ANEXOS		SI	NO	NO APLICA
GASTOS GENERALES DE FUNCIONAMIENTO - INVERSION				
1	Cuenta de cobro (persona natural, No responsable de Iva) o Factura ELECTRONICA (Persona Natural Responsable de IVA, Régimen Común y Persona Jurídica) con el cumplimiento de los requisitos mínimos legales exigidos por la DIAN. Art. 617 E.T.	X		
2	Factura Electronica aprobada en Olimpia (SIIF Nación)	X		
3	Copia del RUT y Copia de la Certificacion Bancaria	X		
4	Copia Planilla Autoliquidación de Aportes de seguridad social de los últimos 6 meses ó Certificación de pago al día de aportes, debidamente firmada por el Representante Legal y Contador Público Titulado o Revisor Fiscal de la empresa	X		
5	Cumplido(s) en original(es) del(os) supervisor (es) del contrato FIRMADO	X		
6	Entradas de Almacén (si lo requiere).			X
7	Acta de Corte de Obra, aprobada por el representante legal de la firma interventora del contrato, supervisores designados y Representante legal de la Entidad			X
8	Acta de Recibo Final del Contrato, aprobada por el representante legal de la firma interventora del contrato, supervisores designados y Representante legal de la Entidad			X
9	Oficio, memorando, resolución y/o acto administrativo según sea el caso debidamente firmado			X
10	Certificación de Infraestructura del tipo de modificación al bien inmueble			X
11	Imagen de SECOP II de los documentos cargados para pago			

Firma de quien elabora y/o tramita (Area Resp. Gasto)

Observaciones:

.....

.....

.....

Firma de quien recibe y verifica documentos (Area Financiera)

Fecha recibido: _____

Hora recibido: _____

Firma Autorización de pago

Fecha autorizada para pago : _____

Requisitos de las Facturas / Documento equivalente

- a. Estar denominada expresamente como factura de venta.
- b. Apellidos y nombre o razón y NIT del vendedor o de quien presta el servicio.
- c. Apellidos y nombre o razón social y NIT del adquirente de los bienes o servicios, junto con la discriminación del IVA pagado
- d. Llevar un número que corresponda a un sistema de numeración consecutiva de facturas de venta
- e. Fecha de su expedición
- f. Descripción específica o genérica de los artículos vendidos o servicios prestados
- g. Valor total de la operación
- h. El nombre o razón social y el NIT del impresor de la factura
- i. Indicar la calidad de retenedor del impuesto sobre las ventas



INFORME DE SUPERVISIÓN

DATOS GENERALES

PERÍODO A QUE CORRESPONDE EL INFORME	01-03-2022 A 31-03-2022
INFORME PERIÓDICO	X
INFORME UNICO	

DATOS DEL SUPERVISOR

NOMBRE DEL SUPERVISOR	MARIA EUGENIA SILVA RODRIGUEZ
DEPENDENCIA	Área Administrativa
CARGO	Técnico Administrativo G-10

DATOS DEL CONTRATO SUPERVISADO

NUMERO Y TIPO DE CONTRATO	O.C. 77714– CONTRATO PRESTACION DE SERVICIOS – SERVICIO DE ASEO
OBJETO	El objeto del Acuerdo Marco es establecer: (a) las condiciones para la contratación del Servicio Integral de Aseo y Cafetería al amparo del Acuerdo Marco; (b) las condiciones en las cuales las Entidades Compradoras se vinculan al Acuerdo Marco y adquieren el servicio Integral de Aseo y Cafetería; y (c) las condiciones para el pago del Servicio Integral de Aseo y Cafetería por parte de las Entidades Compradoras. Acuerdo Marco No. CCE-972-AMP-2019 - Contratar en nombre de la Nación - Consejo Superior de Judicatura - Dirección Ejecutiva Seccional de Administración Judicial de Bucaramanga, la prestación del Servicio de Aseo y fumigación con suministro de insumos, elementos, equipos y maquinaria, con destino a las sedes en donde funcionan las dependencias administrativas y despachos judiciales de la Rama Judicial en el departamento de Santander, en las condiciones técnicas, de calidad y cantidades requeridas por la entidad
CONTRATISTA	CENTRO ASE MANTENIMIENTO PROFESIONAL SA.AS.
FECHA DE CONTRATO	14-10-2020
NIT DEL CONTRATISTA	900.073.254-1
VALOR	MIL TRESCIENTOS UN MILLON SEISCIENTOS CUARENTA Y UN MIL CIENTO DIECISEIS PESOS CON 24/100 MCTE (\$1.301.641.116.24) con cargo a las Unidades Ejecutoras 02 y 08.
PLAZO	DEL 02 DE NOVIEMBRE DE 2021 A JULIO 31 DE 2022
ADICIÓN No. 01	SE ADICIONA POR INCREMENTO DE IPC de la siguiente manera: Unidad Ejecutora 02:\$2.474.461.41 Unidad Ejecutora 08: \$94.811.656.06 Para un total de \$97.286.121.47
ADICIÓN No. 02	SE ADICIONA 55 OPERARIOS PARA LOS JUZGADOS PORMISCUOS MUNICIPALES, ESTAS LOCALIDADES N ESTABAN CONTEMPLADAS EN EL ACUERDO MARCO quedando la adición de esta manera: UNIDAD EJECUTORA 02: \$-0- UNIDAD EJECUTORA 08: \$350.221.372.42
PRÓRROGA	NO APLICA



SUSPENSIÓN	NO APLICA
VENCIMIENTO PÓLIZAS Y GARANTÍAS	NO APLICA

SEGUIMIENTO CONTRACTUAL

1. CUMPLIMIENTO DE LAS OBLIGACIONES

OBLIGACIÓN	DESCRIPCION ACTIVIDADES REALIZADAS POR EL CONTRATISTA EN CUMPLIMIENTO DE SUS OBLIGACIONES
Cumplir con el objeto del contrato. Prestación de Servicio Integral de Aseo y Cafetería Región 9	Durante este periodo el servicio de Aseo y Cafetería fue prestado a entera satisfacción

2. CONCEPTO DEL SUPERVISOR SOBRE EL CUMPLIMIENTO GENERAL DEL OBJETO DEL CONTRATO

El Servicio de servicio de Aseo se prestó a cabalidad, con el personal solicitado en la respectiva orden de compra así:

OPERARIOS UNIDAD EJECUTORA 02					
ITEM	PERFIL	TIEMPO	CANTIDAD	INTENSIDAD HORARIA SEMANAL	OBSERVACIONES
1	OPERARIO DE ASEO Y CAFETERIA	Completo	2	9*5	HORARIO: DE 6:00 AM A 8:30 AM, DE 9:00 AM A 12: M Y DE 1:30 PM A 5: 00 PM, DE LUNES A VIERNES.
OPERARIOS UNIDAD EJECUTORA 08					
ITEM	PERFIL	TIEMPO	CANTIDAD	INTENSIDAD HORARIA SEMANAL	OBSERVACIONES
1	COORDINADOR	Completo	1	9*5	HORARIO: DE 6:00 AM A 8:30 AM, DE 9:00 AM A 12: M Y DE 1:30 PM A 5: 00 PM, DE LUNES A VIERNES.
1	OPERARIO DE ASEO	Completo	41	9*5	HORARIO: DE 6:00 AM A 8:30 AM, DE 9:00 AM A 12: M Y DE 1:30 PM A 5: 00 PM, DE LUNES A VIERNES.
2	OPERARIO DE MANTENIMIENTO CON CERTIFICADO EN ALTURAS NIVEL AVANZADO	Completo	15	9*5	HORARIO: DE 6:00 AM A 8:30 AM, DE 9:00 AM A 12: M Y DE 1:30 PM A 5: 00 PM, DE LUNES A VIERNES.
3	OPERARIO DE ASEO	Medio Tiempo	24	4.5*5	HORARIO: DE 7:30 AM A 1200 AM, DE LUNES A VIERNES.
4	OPERARIO DE ASEO	Medio Tiempo	55	4.5*5	HORARIO: DE 7:30 AM A 1200 AM, DE LUNES A VIERNES

ESTADO FINANCIERO

VALOR INICIAL TOTAL ORDEN DE COMPRA 77714	\$ 1.301.641.116.24
ADICIÓN No. 1 TOTAL POR INCREMENTO I.P.C.	\$97.286.121.47
ADICIÓN No. 02 INCREMENTO DE 55 OPERARIOS UNIDAD 08	\$350.221.372.42
VALOR TOTAL	\$ 1.749.148.610.13



UNIDAD EJECUTORA 2701-02					
CONCEPTO	VALOR CONTRATO	PAGO DE SERVICIO			SALDO
		FACTURA	VALOR FACTURA	ORDEN DE PAGO	
VALOR INICIAL DE ORDEN DE COMPRA 77714	\$ 31.593.401.41				\$31.593.401.41
PAGO SERVICIO MES DE NOVIEMBRE DE 2021		CA-7419	\$3.393.365.13	391921021	\$28.200.036.28
PAGO SERVICIO MES DE DICIEMBRE DE 2021		CA-7434	\$3.510.377.51	392771121	\$24.689.658.77
Valor adición incremento IPC para 2022	\$2.474.461.41				27.164.120.18
PAGO SERVICIO MES DE ENERO DE 2022		CA-8322	\$3.863.874.61	37449722	\$23.300.245.57
PAGO SERVICIO MES DE FEBRERO DE 2022		CA-8645	\$3.863.874.61	69481822	\$19.436.370.96

UNIDAD EJECUTORA 2701-08

CONCEPTO	VALOR CONTRATO	PAGO DE SERVICIO			SALDO
		FACTURA	VALOR FACTURA	ORDEN DE PAGO	
VALOR INICIAL DE ORDEN DE COMPRA 56960	\$ 1.270.047.714.83				\$ 1.270.047.714.83
PAGO SERVICIO MES DE NOVIEMBRE DE 2021		CA-7379	\$136.387.118.84	391912521	\$1.133.660.595.99
PAGO SERVICIO MES DE DICIEMBRE DE 2021		CA-7581	\$129.846.466.80	392824121	\$1.003.814.129.19
Valor adición incremento IPC para 2022	\$94.811.656.06				\$1.098.625.785.25
PAGO SERVICIO MES DE ENERO DE 2022				36823622	\$955.088.681.68
VALOR ADICIÓN 55 OPERARIOS JUZGADOS PRMISCUOS MUNICIPALES	\$350.221.372.42				\$1.305.310.054.10
PAGO SERVICIO MES DE FEBRERO DE 2022		CA8613	\$135.386.042.55	69496822	\$1.169.924.011.55

La firma CENTRO ASEO MANTENIMIENTO PROFESIONAL S.A.S presentó la siguiente factura para el pago del servicio del mes de marzo de 2022

No. FACTURA	MES FACTURADO	UNIDAD EJECUTORA		VALOR TOTAL
		02	08	
CA 9290	MARZO DE 2022	\$3.863.874.61		\$219.495.010.64
CA9284	MARZO DE 2022		\$215.631136.03	

3. INFORME GENERAL DE ACTIVIDADES DESARROLLADAS POR EL SUPERVISOR

Como supervisora del contrato, se verifico la prestación del servicio con los insumos y maquinaria necesaria y con el total del personal exigido en la Orden de Compra 77714.

MARIA EUGENIA SILVA RODRIGUEZ

Supervisora

Elaborado: 2022/04/22

Señores: RAMA JUDICIAL DIRECCION SECCIONAL DE ADMINISTRACION JUDICIAL SANTANDER

NIT. 800165941-6 **Ciudad:** BUCARAMANGA

Dirección: CARRERA 11 N 34-52 **Tel:** 3177240715

Fecha: 21/04/2022 **Fecha de Vencimiento:** 21/05/2022

Medio de Pago: TRANSFERENCIA ELECTRONICA **Forma de Pago:** CREDITO

#	Referencia	Descripción	U.M.	Cant.	VR. Unit	Total
1	SN-001	OPERARIO DE ASEO Y CAFETERIA TIEMPO COMPLETO DEL 1 AL 30 DE MARZO	UNI	2	1,877,489.31	3,754,978.62
2	AI-002	AIU 1% SERVICIO INTEGRAL DE ASEO Y CAFETERIA DEL MES DE MARZO 2022	UNI	1	37,550.99	37,550.99
Son : TRES MILLONES OCHOCIENTOS SESENTA Y TRES MIL OCHOCIENTOS SETENTA Y CUATRO PESOS CON SESENTA Y UN CVS M/CTE.					Subtotal	\$3,792,529.61
					Iva 19%	71,345.00
					Total	3,863,874.61

Esta Factura electrónica de venta, se asemeja en todos sus efectos legales a la letra de cambio (art. 779 del Código de Comercio). Con esta el comprador declara haber recibido real y materialmente las mercancías y/o servicios en este título - valor

Bogotá: Carrera 28b No. 77 - 12 Teléfonos: 606 84 33 - 484 91 20
Cali: Calle 6 Norte No. 2N - 36 Oficina 238 - Tel 379 71 99
www.centroaseo.com - Email: serviciiente@centroaseo.com

FABRICANTE SOFTWARE: NOVASOFT SAS NIT800.028.326-1 NOMBRE DEL SOFTWARE: NOVASOFT
PROVEEDOR TECNOLÓGICO: FACTURE SAS NIT 900.399.741-7 NOMBRE DEL SOFTWARE: PL COLAB



Señores: RAMA JUDICIAL DIRECCION SECCIONAL DE ADMINISTRACION JUDICIAL SANTANDER

NIT. 800165941-6 **Ciudad:** BUCARAMANGA

Dirección: CARRERA 11 N 34-52 **Tel:** 3177240715

Fecha: 21/04/2022 **Fecha de Vencimiento:** 21/05/2022

Medio de Pago: TRANSFERENCIA ELECTRONICA **Forma de Pago:** CREDITO

#	Referencia	Descripción	U.M.	Cant.	VR. Unit	Total
1	SN-001	COORDINADOR TIEMPO COMPLETO DEL 1 AL 30 DE MARZO	UNI	1	1,877,489.31	1,877,489.31
2	SN-001	OPERARIO DE ASEO TIEMPO COMPLETO DEL 1 AL 30 DE MARZO	UNI	41	1,877,489.31	76,977,061.71
3	SN-001	OPERARIO DE MANTENIMIENTO TIEMPO COMPLETO DEL 1 AL 30 DE MARZO	UNI	14	1,816,651.42	25,433,119.88
4	SN-001	OPERARIO DE MANTENIMIENTO TIEMPO COMPLETO SE FACTURAN 16 DIAS POR RENUNCIA	UNI	1	968,880.76	968,880.76
5	SN-001	OPERARIO DE ASEO MEDIO TIEMPO DEL 1 AL 30 DE MARZO	UNI	23	1,201,593.46	27,636,649.58
6	SN-001	OPERARIO DE ASEO MEDIO TIEMPO SE FACTURA 11 DIAS POR RENUNCIA	UNI	1	440,584.27	440,584.27
7	SN-001	OPERARIO DE ASEO MEDIO TIEMPO DEL 1 AL 30 DE MARZO	UNI	29	1,201,593.46	34,846,210.34
8	SN-001	OPERARIO DE ASEO MEDIO TIEMPO DEL 2 AL 30 DE MARZO	UNI	2	1,161,540.35	2,323,080.70
9	SN-001	OPERARIO DE ASEO MEDIO TIEMPO DEL 3 AL 30 DE MARZO	UNI	2	1,121,487.23	2,242,974.46
10	SN-001	OPERARIO DE ASEO MEDIO TIEMPO DEL 4 AL 30 DE MARZO	UNI	8	1,081,434.12	8,651,472.96
11	SN-001	OPERARIO DE ASEO MEDIO TIEMPO DEL 8 AL 30 DE MARZO	UNI	1	921,221.66	921,221.66
12	SN-001	OPERARIO DE ASEO MEDIO TIEMPO DEL 10 AL 30 DE MARZO	UNI	1	841,116.42	841,116.42
13	SN-001	OPERARIO DE ASEO MEDIO TIEMPO DEL 18 AL 30 DE MARZO	UNI	1	520,690.50	520,690.50
14	SN-001	OPERARIO DE ASEO MEDIO TIEMPO DEL 22 AL 30 DE MARZO	UNI	1	360,478.04	360,478.04
15	SN-001	OPERARIO DE ASEO MEDIO TIEMPO DEL 28 AL 30 DE MARZO	UNI	2	120,159.35	240,318.70
16	SN-001	BIENES DE ASEO Y CAFETERIA	UNI	1	15,359,606.80	15,359,606.80
17	SN-001	KIT INSUMOS MUNICIPIOS	UNI	1	9,913,111.94	9,913,111.94
18	AI-002	AIU 1%	UNI	1	2,095,541.00	2,095,541.00
		SERVICIO INTEGRAL DE ASEO Y CAFETERIA DEL MES DE MARZO DE 2022				

Son : DOSCIENTOS QUINCE MILLONES SEISCIENTOS TREINTA Y UN MIL CIENTO TREINTA Y SEIS PESOS CON TRES CVS M/CTE.	Subtotal	\$211,649,609.03
	Iva 19%	3,981,527.00
	Total	215,631,136.03



Factura Electrónica de venta, se asemeja en todos sus efectos legales a la letra de cambio (art. 779 del Código de Comercio). Con esta el cliente ha recibido real y materialmente las mercancías y/o servicios en este título - valor

Señores: RAMA JUDICIAL DIRECCION SECCIONAL DE ADMINISTRACION JUDICIAL SANTANDER

NIT. 800165941-6 **Ciudad:** BUCARAMANGA

Dirección: CARRERA 11 N 34-52 **Tel:** 3177240715

Fecha: 21/04/2022 **Fecha de Vencimiento:** 21/05/2022

Medio de Pago: TRANSFERENCIA ELECTRONICA **Forma de Pago:** CREDITO

FABRICANTE SOFTWARE: NOVASOFT SAS NIT800.028.326-1 NOMBRE DEL SOFTWARE: NOVASOFT
PROVEEDOR TECNOLÓGICO: FACTURE SAS NIT 900.399.741-7 NOMBRE DEL SOFTWARE: PL COLAB



UNIDAD
ADMINISTRATIVA
ESPECIAL

**JUNTA CENTRAL
DE CONTADORES**



Certificado No:

40998EA5B8404084

**LA REPUBLICA DE COLOMBIA
MINISTERIO DE COMERCIO, INDUSTRIA Y TURISMO
UNIDAD ADMINISTRATIVA ESPECIAL
JUNTA CENTRAL DE CONTADORES**

**CERTIFICA A:
QUIEN INTERESE**

Que el contador público **DINA MABEL NOY COPETE** identificado con CÉDULA DE CIUDADANÍA No 39529987 de BOGOTA, D.C. (BOGOTA D.C) Y Tarjeta Profesional No 31522-T SI tiene vigente su inscripción en la Junta Central de Contadores y desde la fecha de Inscripción.

NO REGISTRA ANTECEDENTES DISCIPLINARIOS *****

Dado en BOGOTA a los 2 días del mes de Febrero de 2022 con vigencia de (3) Meses, contados a partir de la fecha de su expedición.

DIRECTOR GENERAL

ESTE CERTIFICADO DIGITAL TIENE PLENA VALIDEZ DE CONFORMIDAD CON LO ESTABLECIDO EN EL ARTICULO 2 DE LA LEY 527 DE 1999, DECRETO UNICO REGLAMENTARIO 1074 DE 2015 Y ARTICULO 6 PARAGRAFO 3 DE LA LEY 962 DEL 2005

Para confirmar los datos y veracidad de este certificado, lo puede consultar en la página web www.jcc.gov.co digitando el número del certificado

REPUBLICA DE COLOMBIA
IDENTIFICACION PERSONAL
CEDULA DE CIUDADANIA

NUMERO **39.529.987**

NOY COPETE

APELLIDOS

DINA MABEL

NOMBRES

Dina Mabel Noy Copete

FIRMA



INDICE DERECHO

FECHA DE NACIMIENTO **21-DIC-1962**

TADO
(CHOCO)

LUGAR DE NACIMIENTO

1.68
ESTATURA

O+
G.S. RH

F
SEXO

25-AGO-1981 BOGOTA D.C

FECHA Y LUGAR DE EXPEDICION

Carlos Ariel Sánchez Torres
REGISTRADOR NACIONAL
CARLOS ARIEL SÁNCHEZ TORRES



A-1500150-00213088-F-0039529987-20100206

0020663902A 1

5020219474

CERTIFICACIÓN DE PAGO DE SALARIOS

El suscrito DINA MABEL NOY COPETE (Revisor fiscal) de CENTRO ASEO MANTENIMIENTO PROFESIONAL S.A.S., certifica que la empresa de encuentra a paz y salvo con el pago de salarios correspondiente al mes de marzo de 2022.

Dado a los (21) días de abril de 2022



DINA MABEL NOY COPETE

C.C. 39.529.987

Tarjeta Profesional No. 31522-T

En calidad de: Revisor Fiscal

CERTIFICACIÓN DE PAGO DE SEGURIDAD SOCIAL Y APORTES PARAFISCALES Y CONTRATO DE APRENDICES

El suscrito DINA MABEL NOY COPETE (Revisor fiscal) de CENTRO ASEO MANTENIMIENTO PROFESIONAL S.A.S., certifica que a 31 de marzo de 2022 y dentro de los seis meses anteriores a la fecha de la presente certificación, se encuentra PAZ Y SALVO por concepto de aportes a los sistemas de Salud, Pensión y Riesgos Laborales ARL (Artículo 50 de la ley 789 de 2002) y Aportes Parafiscales a las Cajas de Compensación Familiar. Instituto Colombiano de Bienestar Familiar – ICBF y Servicio Nacional de Aprendizaje SENA.

Así mismo, bajo la gravedad del juramento y conforme a lo establecido en el Artículo 25 de la Ley 1607 de 2012 reglamentado por el Artículo 7º del Decreto 1828 de 2013, certifico que la empresa que represento al ser persona jurídica y asimilada contribuyente declarante del impuesto sobre la renta y complementarios y sujeto pasivo del impuesto sobre la renta para la equidad – CREE, se encuentra exonerada del pago de los aportes al Régimen Contributivo de Salud, Servicio Nacional de Aprendizaje – SENA y de Instituto Colombiano de Bienestar Familiar – ICBF.

Dado a los (21) días de abril de 2022.



--

DINA MABEL NOY COPETE
C.C. 39.529.987
Tarjeta Profesional No. 31522-T
En calidad de: Revisor Fiscal

BOGOTÁ D.C. Carrera 28B N° 77 – 12 Barrio Santa Sofía – PBX: 6068433 4849120/29

SUCURSALES: Cali, Medellín, Barranquilla AGENCIAS: Bucaramanga, Buenaventura, Buga, Cartagena, Cartago, Cúcuta, Florencia, Ibagué, Jamundí, Montería, Neiva, Pasto, Pereira, Popayán, Quibdó, Riohacha, Santa Martha, San Andrés, Sincelejo, Tunja, Valledupar, Villavicencio.

www.centroaseo.com ó servicliente@centroaseo.com Versión: 25-09-2018

Espacio reservado para la DIAN



4. Número de formulario

18764016242505

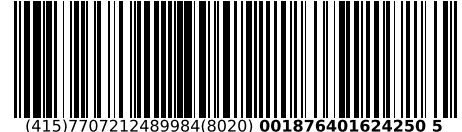

5. Número de Identificación Tributaria - NIT 9 0 0 0 7 3 2 5 4	6. DV 1	7. Primer apellido	8. Segundo apellido	9. Primer nombre	10. Otros nombres
---	------------	--------------------	---------------------	------------------	-------------------

11. Razón social
CENTRO ASEO MANTENIMIENTO PROFESIONAL S.A.S.

12. Dirección seccional Impuestos de Bogotá	Cód. 3 2
--	-------------

24. Dirección
CR 28 B 77 12

25. País Colombia	26. Departamento Bogotá D.C.	27. Municipio Bogotá, D.C.
----------------------	---------------------------------	-------------------------------

La U.A.E. Dirección de Impuestos y Aduanas Nacionales, conforme a la facultad discrecional establecida en el artículo 684 - 2 del Estatuto Tributario y en virtud de lo estipulado en la Resolución 0042 del 05/05/2020, por la cual se dictan otras disposiciones en materia de sistemas de facturación; previo estudio y evaluación de la solicitud realizada por el contribuyente, representante legal o apoderado debidamente acreditado; determina autorizar los rangos de numeración de facturación y/o documento equivalente. En los casos, en que se agote dicha numeración antes de culminar su vigencia, el interesado tendrá derecho a solicitar una nueva autorización, de acuerdo con el trámite establecido.

Las vigencias de los rangos de numeración de facturación, se contarán a partir de la formalización de éste documento oficial.

Si el obligado a facturar; no hubiere agotado la numeración de facturación transcurrido el término de la vigencia autorizada, con 15 días de antelación podrá solicitar la habilitación de la numeración sobrante.

Cuando se trate de una solicitud de inhabilitación de la numeración de facturación y/o documento equivalente, la vigencia es permanente, por lo tanto, no procede la habilitación de dichos rangos.

Nota: La no adopción o violación de los sistemas técnicos de control, dará lugar a la sanción establecida en el artículo 684-2 del E.T

Firma del funcionario autorizado

Firma del solicitante



1001. Apellidos y nombres GIRALDO RESTREPO ALEXANDRA
1002. Tipo documento Cédula de Ciudadanía
1003. No. Identificación 3 9 7 8 9 1 9 6 1004. DV 3
1005. Cod. Representación Representante Legal Principal
1006. Organización CENTRO ASEO MANTENIMIENTO PROFESIONAL S.A.S.

984. Apellidos y nombres
985. Cargo
989. Dependencia Subdirección de Gestión de Asistencia al Cliente
990. Lugar administrativo
991. Organización U.A.E. DIRECCION DE IMPUESTOS Y ADUANAS NACION
992. Área
993. Establecimiento

997. Fecha formalización 2 0 2 1 - 0 8 - 1 1 / 1 5 : 0 3 : 0 6

República de Colombia
 Ministerio de Educación Nacional

**JUNTA CENTRAL DE CONTADORES
 TARJETA PROFESIONAL
 DE CONTADOR PUBLICO**

31522-T

NOY COPETE
 DINA MABEL
 C.C. 29.529.987

RESOLUCION INSCRIPCION 003-T FECHA 13-11-92
 UNIVERSIDAD PILOTO DE COLOMBIA

Presidente 

00033161

8878120807

Dina Mabel Noy C.

FIRMA DEL TITULAR

Esta tarjeta es el único documento que lo acredita como
 CONTADOR PUBLICO de acuerdo con lo establecido en
 la ley 43 de 1990.
 Agradecemos a quien encuentre esta tarjeta devolverla
 al Ministerio de Educación Nacional - Junta Central de
 Contadores

DATOS GENERALES DEL APORTANTE								
Identificación	dv	Razon Social	Clase Aportante	Sucursal Principal	Direccion	Ciudad-Departamento	Teléfono	Exonerado SENA e ICBF
NIT 900073254	1	CENTRO ASEO MANTENIMIENTO PROFESIONAL S.A.S	A - 200 O MAS COTIZANTES	UNICA	CRA 288 No 77-12	BOGOTA-BOGOTA D. E.	6068433	Si

DATOS GENERALES DE LA LIQUIDACION									
Periodo		Clave		Tipo	Fecha		Pago		
Pensión	Salud	Pago	Planilla	Planilla	Limite	Pago	Banco	Dias Mora	Valor
2022-03	2022-04	28290047	9433456805	E	2022/04/13	2022/04/18	BANCOLOMBIA	5	\$29,789,700

LIQUIDACION DETALLADA DE APORTES																																										
EMPLADO				NOVEDADES								PENSION				SALUD				CCF				RIESGOS				PARAFISCALES														
No.	Identificación	Nombre		ing	ret	ide	tae	tdp	tap	vsp	cor	vst	sln	lge	lma	vac	avp	vct	irt	vip	Codigo	Dias	IBC	Aporte	Codigo	Dias	IBC	Aporte	Codigo	Dias	IBC	Aporte	Codigo	Dias	IBC	Tarifa	Aporte	Dias	IBC	Aporte	Exonerado SENA e ICBF	Total Aportes
SUCURSAL: UNICA (129 Afiliados)																										\$123,177,339	\$19,709,000			\$123,177,339	\$4,927,700			\$91,350,671	\$3,649,200			\$123,177,339	\$1,503,800	\$0	\$0	\$29,789,700
Centro de Trabajo: CENTRO TRABAJO 800165941 (129 Afiliados)																								\$123,177,339	\$19,709,000	\$123,177,339	\$4,927,700	\$91,350,671	\$3,649,200	\$123,177,339	\$1,503,800	\$0	\$0	\$29,789,700								
Ciudad: AGUADA Depto: SANTANDER (1 Afiliados)																								\$1,000,000	\$160,000	\$1,000,000	\$40,000	\$500,000	\$20,000	\$1,000,000	\$10,500	\$0	\$0	\$230,500								
1	CC	1005219514	AMADO DERLY	X						X											230201	30	\$1,000,000	\$160,000	EPS041	30	\$1,000,000	\$40,000	CCF40	30	\$500,000	\$20,000	14-11	30	\$1,000,000	1.044%	\$10,500	30	\$0	\$0	Si	\$230,500
Ciudad: ALBANIA Depto: SANTANDER (1 Afiliados)																								\$900,000	\$144,000	\$900,000	\$36,000	\$450,000	\$18,000	\$900,000	\$9,400	\$0	\$0	\$207,400								
2	CC	1123115501	SOLANILLA JURY	X						X											230201	27	\$900,000	\$144,000	ESSC24	27	\$900,000	\$36,000	CCF40	27	\$450,000	\$18,000	14-11	27	\$900,000	1.044%	\$9,400	27	\$0	\$0	Si	\$207,400
Ciudad: ARATOCA Depto: SANTANDER (1 Afiliados)																								\$366,667	\$58,700	\$366,667	\$14,700	\$259,000	\$10,400	\$366,667	\$3,900	\$0	\$0	\$87,700								
3	CC	1098648378	PRADA ANDREA	X						X											230301	11	\$366,667	\$58,700	ESSC62	11	\$366,667	\$14,700	CCF40	11	\$259,000	\$10,400	14-11	11	\$366,667	1.044%	\$3,900	11	\$0	\$0	Si	\$87,700
Ciudad: BARBOSA Depto: SANTANDER (2 Afiliados)																								\$1,100,000	\$176,000	\$1,100,000	\$44,000	\$1,050,000	\$42,000	\$1,100,000	\$11,600	\$0	\$0	\$273,600								
4	CC	30205603	LOPEZ BRISEIDA							X											25-14	30	\$1,000,000	\$160,000	EPS037	30	\$1,000,000	\$40,000	CCF40	30	\$1,000,000	\$40,000	14-11	30	\$1,000,000	1.044%	\$10,500	30	\$0	\$0	Si	\$250,500
5	CC	37698287	ROJAS CARMEN	X						X											230301	3	\$100,000	\$16,000	ESSC24	3	\$100,000	\$4,000	CCF40	3	\$50,000	\$2,000	14-11	3	\$100,000	1.044%	\$1,100	3	\$0	\$0	Si	\$23,100
Ciudad: BARICHARA Depto: SANTANDER (1 Afiliados)																								\$1,000,000	\$160,000	\$1,000,000	\$40,000	\$500,000	\$20,000	\$1,000,000	\$10,500	\$0	\$0	\$230,500								
6	CC	63528895	CONTRERAS BALVINA							X											230301	30	\$1,000,000	\$160,000	EPS037	30	\$1,000,000	\$40,000	CCF40	30	\$500,000	\$20,000	14-11	30	\$1,000,000	1.044%	\$10,500	30	\$0	\$0	Si	\$230,500
Ciudad: BARRANCABERMEJA Depto: SANTANDER (3 Afiliados)																								\$3,000,000	\$480,000	\$3,000,000	\$120,000	\$3,000,000	\$120,000	\$3,000,000	\$45,400	\$0	\$0	\$765,400								
7	CC	1096199613	GARAY NELSON							X											230301	30	\$1,000,000	\$160,000	EPS037	30	\$1,000,000	\$40,000	CCF38	30	\$1,000,000	\$40,000	14-11	30	\$1,000,000	2.436%	\$24,400	30	\$0	\$0	Si	\$264,400
8	CC	1051634663	MAHECHA LUZ							X											230301	30	\$1,000,000	\$160,000	EPS005	30	\$1,000,000	\$40,000	CCF38	30	\$1,000,000	\$40,000	14-11	30	\$1,000,000	1.044%	\$10,500	30	\$0	\$0	Si	\$250,500
9	CC	63464017	MANTILLA ISABEL							X											230301	30	\$1,000,000	\$160,000	EPS002	30	\$1,000,000	\$40,000	CCF38	30	\$1,000,000	\$40,000	14-11	30	\$1,000,000	1.044%	\$10,500	30	\$0	\$0	Si	\$250,500
Ciudad: BETULIA Depto: SANTANDER (1 Afiliados)																								\$1,000,000	\$160,000	\$1,000,000	\$40,000	\$500,000	\$20,000	\$1,000,000	\$10,500	\$0	\$0	\$230,500								
10	CC	28024126	HURTADO NEIBYS	X						X											230201	30	\$1,000,000	\$160,000	EPS005	30	\$1,000,000	\$40,000	CCF40	30	\$500,000	\$20,000	14-11	30	\$1,000,000	1.044%	\$10,500	30	\$0	\$0	Si	\$230,500
Ciudad: BOLIVAR Depto: SANTANDER (1 Afiliados)																								\$1,000,000	\$160,000	\$1,000,000	\$40,000	\$500,000	\$20,000	\$1,000,000	\$10,500	\$0	\$0	\$230,500								
11	CC	28034848	ROCHA ELIZABETH							X											230301	30	\$1,000,000	\$160,000	ESSC24	30	\$1,000,000	\$40,000	CCF40	30	\$500,000	\$20,000	14-11	30	\$1,000,000	1.044%	\$10,500	30	\$0	\$0	Si	\$230,500
Ciudad: BUCARAMANGA Depto: SANTANDER (44 Afiliados)																								\$43,333,337	\$6,933,700	\$43,333,337	\$1,733,700	\$43,375,004	\$1,730,000	\$43,333,337	\$623,200	\$0	\$0	\$11,020,600								
12	CC	28253576	ACUÑA MARLENY							X											25-14	30	\$1,000,000	\$160,000	EPS002	30	\$1,000,000	\$40,000	CCF40	30	\$1,000,000	\$40,000	14-11	30	\$1,000,000	1.044%	\$10,500	30	\$0	\$0	Si	\$250,500
13	CC	63314370	BADILLO CLARA							X											25-14	30	\$1,000,000	\$160,000	EPS002	30	\$1,000,000	\$40,000	CCF40	30	\$1,000,000	\$40,000	14-11	30	\$1,000,000	1.044%	\$10,500	30	\$0	\$0	Si	\$250,500
14	CC	1094276119	CALDERON CARMEN							X											230201	30	\$1,000,000	\$160,000	EPS037	30	\$1,000,000	\$40,000	CCF40	30	\$1,000,000	\$40,000	14-11	30	\$1,000,000	1.044%	\$10,500	30	\$0	\$0	Si	\$250,500
15	CC	1102377857	CALDERON HAIDER							X											230201	30	\$1,000,000	\$160,000	EPS002	30	\$1,000,000	\$40,000	CCF40	30	\$1,000,000	\$40,000	14-11	30	\$1,000,000	2.436%	\$24,400	30	\$0	\$0	Si	\$264,400
16	CC	1005296699	CAMPO JHONATAN							X											230201	30	\$1,000,000	\$160,000	EPS010	30	\$1,000,000	\$40,000	CCF40	30	\$1,000,000	\$40,000	14-11	30	\$1,000,000	2.436%	\$24,400	30	\$0	\$0	Si	\$264,400
17	CC	1095797589	CARREÑO DEICY																		230301	5	\$166,667	\$26,700	EPS046	5	\$166,667	\$6,700	CCF40	5	\$166,667	\$6,700	14-11	5	\$166,667	0.000%	\$0	5	\$0	\$0	Si	\$40,100
18	CC	1095797589	CARREÑO DEICY							X											230301	25	\$833,334	\$133,400	EPS046	25	\$833,334	\$33,400	CCF40	25	\$833,334	\$33,400	14-11	25	\$833,334	1.044%	\$8,700	25	\$0	\$0	Si	\$208,900
19	CC	1007749164	CUERVO LISBETH							X											230201	30	\$1,000,000	\$160,000	EPS041	30	\$1,000,000	\$40,000	CCF40	30	\$1,000,000	\$40,000	14-11	30	\$1,000,000	1.044%	\$10,500	30	\$0	\$0	Si	\$250,500
20	CC	63515846	CUEVAS SANDRA							X											230301	30	\$1,000,000	\$160,000	EPS005	30	\$1,000,000	\$40,000	CCF40	30	\$1,000,000	\$40,000	14-11	30	\$1,000,000	1.044%	\$10,500	30	\$0	\$0	Si	\$250,500
21	CC	37754557	DELGADO SANDRA							X											230301	30	\$1,000,000	\$160,000	EPS005	30	\$1,000,000	\$40,000	CCF40	30	\$1,000,000	\$40,000	14-11	30	\$1,000,000	1.044%	\$10,500	30	\$0	\$0	Si	\$250,500
22	CC	52932121	DIAZ MILDRED							X											230301	30	\$1,000,000	\$160,000	EPS002	30	\$1,000,000	\$40,000	CCF40	30	\$1,000,000	\$40,000	14-11	30	\$1,000,000	1.044%	\$10,500	30	\$0	\$0	Si	\$250,500
23	CC	63506573	DIAZ SONIA							X											230201	30	\$1,000,000	\$160,000	EPS037	30	\$1,000,000	\$40,000	CCF40	30	\$1,000,000	\$40,000	14-11	30	\$1,000,000	1.044%	\$10,500	30	\$0	\$0	Si	\$250,500

DATOS GENERALES DEL APORTANTE								
Identificación	dv	Razon Social	Clase Aportante	Sucursal Principal	Dirección	Ciudad-Departamento	Teléfono	Exonerado SENA e ICBF
NIT 900073254	1	CENTRO ASEO MANTENIMIENTO PROFESIONAL S.A.S	A - 200 O MAS COTIZANTES	UNICA	CRA 28B No 77-12	BOGOTA-BOGOTA D.E.	6068433	Si

DATOS GENERALES DE LA LIQUIDACION									
Periodo		Clave		Tipo	Fecha		Pago		
Pensión	Salud	Pago	Planilla	Planilla	Limite	Pago	Banco	Dias Mora	Valor
2022-03	2022-04	28290047	9433456805	E	2022/04/13	2022/04/18	BANCOLOMBIA	5	\$29,789,700

RESUMEN DE PAGO									
RIESGO	CODIGO	NIT	DV	AFILIADOS	VALOR LIQUIDADADO	INTERESES MORA	SALDOS E INCAPACIDADES	VALOR A PAGAR	
AFP (ADMINISTRADORAS: 4)				129	\$19,709,000	\$0	\$0	\$19,709,000	
COLFONDOS	231001	800,227,940	6	3	\$480,000	\$0	\$0	\$480,000	
COLPENSIONES	25-14	900,336,004	7	21	\$3,205,400	\$0	\$0	\$3,205,400	
PORVENIR	230301	800,224,808	8	63	\$9,458,100	\$0	\$0	\$9,458,100	
PROTECCION	230201	800,229,739	0	42	\$6,565,500	\$0	\$0	\$6,565,500	
ARL (ADMINISTRADORAS: 1)				129	\$1,503,800	\$0	\$0	\$1,503,800	
ARL SURA	14-11	890,903,790	5	129	\$1,503,800	\$0	\$0	\$1,503,800	
CCF (ADMINISTRADORAS: 3)				129	\$3,649,200	\$0	\$0	\$3,649,200	
CAFABA	CCF38	890,270,275	5	3	\$120,000	\$0	\$0	\$120,000	
COMFANORTE	CCF37	890,500,516	3	2	\$40,000	\$0	\$0	\$40,000	
COMFENALCO SANTANDER	CCF40	890,201,578	7	124	\$3,489,200	\$0	\$0	\$3,489,200	
EPS (ADMINISTRADORAS: 11)				129	\$4,927,700	\$0	\$0	\$4,927,700	
ASMET SALUD EPS SAS	ESSC62	900,935,126	7	2	\$18,700	\$0	\$0	\$18,700	
COMFAORIENTE	CCFC50	890,500,675	6	1	\$40,000	\$0	\$0	\$40,000	
COMFENALCO VALLE	EPS012	890,303,093	5	1	\$30,700	\$0	\$0	\$30,700	
COOSALUD MOVILIDAD	ESSC24	900,226,715	3	26	\$934,800	\$0	\$0	\$934,800	
EPS SURA (ANTES SUSALUD)	EPS010	800,088,702	2	3	\$120,000	\$0	\$0	\$120,000	
FAMISANAR	EPS017	830,003,564	7	4	\$160,000	\$0	\$0	\$160,000	
NUEVA E.P.S.	EPS037	900,156,264	2	38	\$1,496,200	\$0	\$0	\$1,496,200	
NUEVA EPS MOVILIDAD	EPS041	900,156,264	2	11	\$440,000	\$0	\$0	\$440,000	
SALUD MIA EPS	EPS046	900,914,254	1	4	\$160,100	\$0	\$0	\$160,100	
SALUD TOTAL	EPS002	800,130,907	4	15	\$569,400	\$0	\$0	\$569,400	
SANITAS	EPS005	800,251,440	6	24	\$957,800	\$0	\$0	\$957,800	
TOTAL				129	\$29,789,700	\$0	\$0	\$29,789,700	

República de Colombia
Ministerio de Educación Nacional

**JUNTA CENTRAL DE CONTADORES
TARJETA PROFESIONAL
DE CONTADOR PUBLICO**

31522-T



NOY COPETE
DINA MABEL
C.C. 29.529.987
RESOLUCION INSCRIPCION 003-T FECHA 13-11-92
UNIVERSIDAD PILOTO DE COLOMBIA

Presidente 

00033161

8878120807

Dina Mabel Noy C.

FIRMA DEL TITULAR

Esta tarjeta es el único documento que lo acredita como
CONTADOR PUBLICO de acuerdo con lo establecido en
la ley 43 de 1990.
Agradecemos a quien encuentre esta tarjeta devolverla
al Ministerio de Educación Nacional - Junta Central de
Contadores

INFORME DE GESTIÓN

**CENTRO ASEO – RAMA JUDICIAL
SANTANDER, MES MARZO 2022**



SEGURIDAD Y SALUD EN EL TRABAJO

- **ACCIDENTES LABORALES**

- SE NOTIFICA QUE EN EL MES DE MARZO SE CUMPLIO CON EL PLAN DE EVITAR POSIBLES ACCIDENTES DANDO COMO RESULTADO NINGUN REPORTE DE ACCIDENTALIDAD O RIESGO LABORAL EN CADA SITIO DE TRABAJO.



OPERACIÓN RAMA JUDICIAL SANTANDER



BRIGADAS DE LIMPIEZA Y DESINFECCION DE PLANTA PRINCIPAL PALACIO DE JUSTICIA.

- RUTINAS DIARIAS 1 PISO



BRIGADAS DE LIMPIEZA Y DESINFECCION DE PLANTA PRINCIPAL PALACIO DE JUSTICIA.

- RUTINAS DIARIAS 2 PISO



BRIGADAS DE LIMPIEZA Y DESINFECCION DE PLANTA PRINCIPAL PALACIO DE JUSTICIA.

- RUTINAS DIARIAS 3 PISO



BRIGADAS DE LIMPIEZA Y DESINFECCION DE PLANTA PRINCIPAL PALACIO DE JUSTICIA.

- RUTINAS DIARIAS EDIFICIO NUEVO



BRIGADAS DE LIMPIEZA Y DESINFECCION DE PLANTA PRINCIPAL PALACIO DE JUSTICIA.

. RUTINAS DIARIAS SPA



BRIGADAS DE LIMPIEZA Y DESINFECCION DE PLANTA PRINCIPAL PALACIO DE JUSTICIA.

RUTINAS DIARIAS CASONA



BRIGADAS DE LIMPIEZA Y DESINFECCION DE PLANTA PRINCIPAL PALACIO DE JUSTICIA.

. RUTINAS DIARIAS FRENTE



BRIGADAS DE LIMPIEZA Y DESINFECCION DE PLANTA PRINCIPAL PALACIO DE JUSTICIA.

- RUTINAS DIARIAS INFANCIA



BRIGADAS DE LIMPIEZA Y DESINFECCION DE PLANTA PRINCIPAL PALACIO DE JUSTICIA.

- RUTINAS DIARIAS ADMINISTRATIVOS



BRIGADAS DE LIMPIEZA Y DESINFECCION DE PLANTA PRINCIPAL PALACIO DE JUSTICIA.

- RUTINAS DIARIAS FLORIDABLANCA



BRIGADAS DE LIMPIEZA Y DESINFECCION DE PLANTA PRINCIPAL PALACIO DE JUSTICIA

- RUTINAS DIARIAS GIRON



BRIGADAS DE LIMPIEZA Y DESINFECCION DE PLANTA PRINCIPAL PALACIO DE JUSTICIA.

- RUTINAS DIARIAS NORTE



BRIGADAS DE LIMPIEZA Y DESINFECCION DE PLANTA PRINCIPAL PALACIO DE JUSTICIA.

- RUTINAS DIARIAS PIEDECUESTA

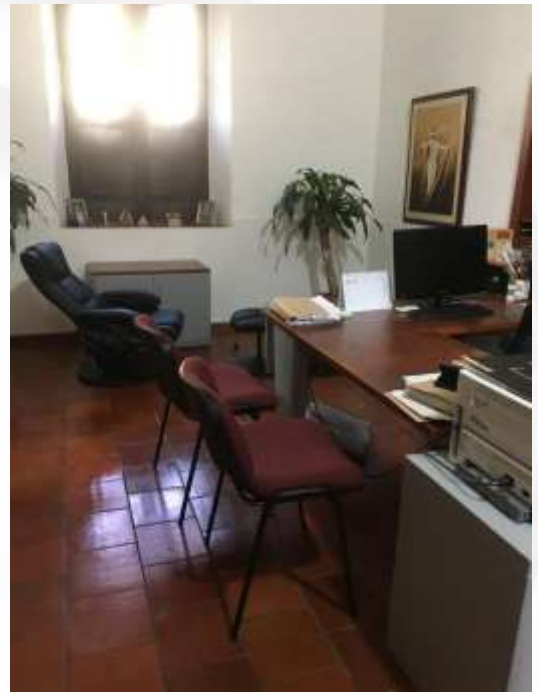
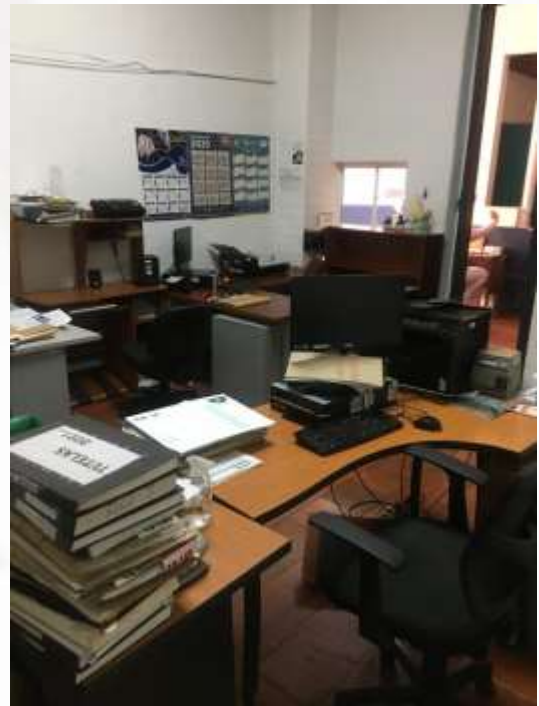
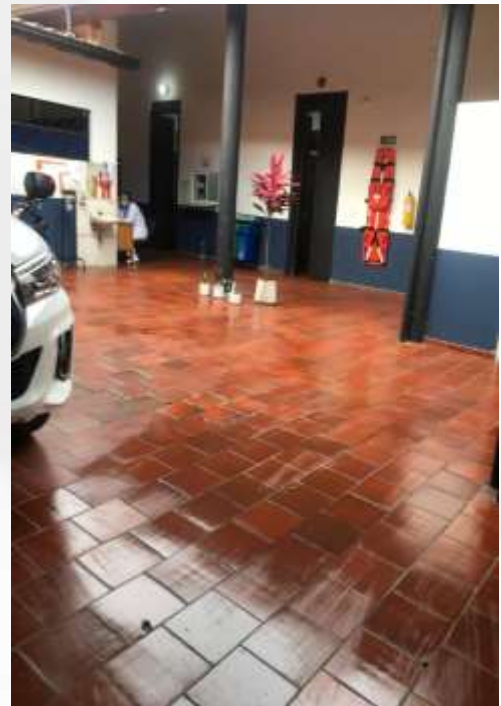

BRIGADAS DE LIMPIEZA Y DESINFECCION DE PLANTA PRINCIPAL PALACIO DE JUSTICIA.

- RUTINAS DIARIAS BODEGA 45



BRIGADAS DE LIMPIEZA Y DESINFECCION DE PLANTA PRINCIPAL PALACIO DE JUSTICIA.

- FUNCIONES DE OPERARIOS DE MANTENIMIENTO



Antes



Después



SOPORTES

- SE ANEXA SOPORTES DE FORMATO DE ACTIVIDADES RUTINARIAS DIA A DIA DEL PERSONAL DE LIMPIEZA Y ASEO COMO TAMBIEN EL PERSONAL DE MANTENIMIENTO.
- SE ANEXA FORMATOS DE SUPERVISION MES MARZO.
- SE ANEXA CUMPLIDOS, RELACION ENTREGA DE INSUMOS Y REGISTRO FOTOGRAFICO DE LAS RESPECTIVAS SEDES MUNICIPALES EN SANTANDER.





Consejo Superior de la Judicatura
Dirección Ejecutiva Seccional de Administración Judicial
Bucaramanga – Santander

ACTA MENSUAL DE CUMPLIDO

Teniendo en cuenta los cumplidos generados por cada una de las Sedes donde se prestó el Servicio de Vigilancia me permito Certificar que la firma CENTRO ASEO MANTENIMIENTO PROFESIONAL SAS, prestó a la **NACIÓN CONSEJO SUPERIOR DE LA JUDICATURA DIRECCIÓN EJECUTIVA SECCIONAL DE LA RAMA JUDICIAL DE BUCARAMANGA**, los servicios de aseo de que trata en la Orden de Compra No. **77714**, en el mes de **MARZO** de 2022, en Bucaramanga, Girón, Floridablanca, Piedecuesta, Barrancabermeja, San Gil, Socorro, Vélez, Charalá, Puente Nacional, Barbosa, Cimitarra, San Vicente, Oiba, Málaga (S), Aratoca, Barichara, Bolívar, Cachira, Concepción, Contratación, Curití, La Esperanza (N.S), Lebrija, Mogotes, El Playón, Rionegro, Sabana de Torres, San Andrés, Simacota, Suaita, Tona, Zapatoca, , Aguada, El Carmen de Chucuri, Surata, Santa helena del Opón, Carcasi, Sucre, La Paz, El Guacamayo, Palmar, Guaca, Encino, Matanza, Guepsa, Valle de San José, Vetas, Palmas del Socorro, Paramo, Jordán Sube, San Joaquín, Albania, Los Santos, Hato, El Peñón, Betulia, Cabrera, Capitanejo, Cepita, Coromoro, Chima, Gambita, Guadalupe, Molagavita, Pinchote, San Benito, Santa Bárbara, Puerto Parra, Villanueva, Puerto Wilches, Landázuri, Florián, La Belleza, Guapota, Enciso, Cerrito, Charta, California, Macaravita y Confines de la siguiente manera:

UNIDAD EJECUTORA 02

Item	Categoría	Servicio	Característica 1	Disponibilidad	Cantidad
2	Servicio de Personal	Operario de aseo y cafetería	Operario de aseo y cafetería	Tiempo Completo	2

UNIDAD EJECUTORA 08

Item	Categoría	Servicio	Característica 1	Disponibilidad	Cantidad
1	Servicio de Personal	Coordinador de tiempo completo	Coordinador de tiempo completo	Tiempo Completo	1
3	Servicio de Personal	Operario de aseo y cafetería	Operario de aseo	Tiempo Completo	41
4	Servicio de Personal	Operario de mantenimiento	Operario de mantenimiento	Tiempo Completo	15
5	Servicio de Personal	Operario de aseo y cafetería MT	Operario de aseo MT	Medio Tiempo	20
7	Bienes de Aseo y Cafetería				1

Se expide en Bucaramanga a los veintidós (22) días del mes de abril de dos mil veintidós (2022)

Maria Eugenia Silva Rodriguez
Supervisora Delegada
O.C. 77714-2021





Rama Judicial
Consejo Superior de la Judicatura
República de Colombia

Consejo Superior de la Judicatura
Dirección Ejecutiva Seccional de Administración Judicial
Bucaramanga – Santander

LA SUPERVISORA DELEGADA PARA LA SUPERVISION

ORDEN DE COMPRA 77714-2021

CERTIFICA

Que la firma **CENTRO ASEO MANTENIMIENTO PROFESIONAL SAS** con Nit No. **900.073.254-1** presto el servicio de aseo del mes de **Marzo** de 2022, a cabalidad en la Sedes Judiciales de: Juzgados de Ejecucion Civil Municipal, Sede Juzgados Varios, Sede Juzgados Administrativos, Sede Juzgados promiscuo Municipales de Floridablanca, Sede Juzgado de Garantias de Floridablanca, Sede Juzgados Promiscuos Municipales y Garantías de Giron, Sede Archivo Juzgados de Giron, Sede Juzgado de Garantías de Piedecuesta y Palacio de Justicia de Bucaramanga

Se expide en Bucaramanga a los veintidós (22) días del mes de abril de dos mil veintidós (2022)

Maria Eugenia Silva Rodriguez

Supervisora Delegada



No. SC 5780 - 1



No. GP 059 – 1