



Cód. FO-ADQU-120	Formato	 Alcaldía de Medellín
Versión. 14	FO-ADQU Informe Parcial de Supervisión y/o Interventoría	

CONTRATO 4600095069 DE 2022
PERIODO DE VERIFICACIÓN: Noviembre de 2022
FECHA DE ELABORACIÓN DEL INFORME: Diciembre de 2022

NUMERO DE PROCESO: CCENEG-021-1-2019 Prorrogado
ORDEN DE COMPRA 95053

CONTRATANTE:	DISTRITO ESPECIAL DE CIENCIA, TECNOLOGIA E INNOVACION DE MEDELLIN – SECRETARÍA DE SUMINISTROS Y SERVICIOS
CONTRATISTA:	UNION TEMPORAL ECOLIMPIEZA
NIT:	901.351.411-8
REPRESENTANTE LEGAL:	MÓNICA DEL PILAR DUARTE VALENZUELA
CÉDULA DEL REPRESENTANTE LEGAL:	63.493.587
OBJETO:	Prestar el servicio integral de aseo
VALOR INICIAL:	Tres mil ochocientos ochenta y dos millones novecientos veinte mil cincuenta y siete pesos con diecisiete centavos (\$ 3.882.920.057,17 M/L) Incluido A.U.
ADICIÓN 01:	N/A
VALOR MÁS ADICIONES:	Tres mil ochocientos ochenta y dos millones novecientos veinte mil cincuenta y siete pesos con diecisiete centavos (\$ 3.882.920.057,17 M/L) Incluido A.U.
DURACIÓN INICIAL:	Cuatro (04) meses, contados a partir del 01 de septiembre de 2022 hasta el 31 de diciembre de 2022.
AMPLIACIÓN 01:	N/A
SUSPENSIONES:	N/A
DURACIÓN DESPUÉS DE AMPLIACIONES:	Cuatro (04) meses, contados a partir del 01 de septiembre de 2022 hasta el 31 de diciembre De 2022.
FECHA DE INICIO:	01/09/2022

Cód. FO-ADQU-120	Formato	 Alcaldía de Medellín
Versión. 14	FO-ADQU Informe Parcial de Supervisión y/o Interventoría	

FECHA DE TERMINACIÓN:	18/01/2023
------------------------------	------------

Con el objeto de describir el seguimiento realizado a la ejecución del contrato 4600095069 de 2022, se presenta el Informe parcial de Supervisión y/o Interventoría del contrato de la referencia, con fundamento en la Ley 80 de 28 de julio de 1993, https://www.medellin.gov.co/normograma/docs/astrea/docs/ley_0080_1993.htm, Ley 1150 de 16 de julio de 2007, https://www.medellin.gov.co/normograma/docs/astrea/docs/ley_1150_2007.htm, Ley 1474 de 12 de julio de 2011, https://www.medellin.gov.co/normograma/docs/astrea/docs/ley_1474_2011.htm, Decreto 1082 de 26 de mayo de 2015, https://www.medellin.gov.co/normograma/docs/astrea/docs/decreto_1082_2015.htm, Decreto Municipal 835 de 2021, y demás normas que regulan la materia, previos los siguientes ítems:

1. INFORME TÉCNICO DEL CONTRATO:

En mi calidad de supervisor del contrato No. 4600095069 de 2022, certifico que se cumplieron todos los requisitos establecidos en el artículo 41 de la Ley 80 de 1993 para la ejecución del contrato estatal; por tanto, informo que la ejecución del contrato No. 4600095069 de 2022 inicio el día 01 de septiembre de 2022, cuando se verificó el cumplimiento del último requisito.

- **Seguimiento al cumplimiento parcial del objeto y alcance del contrato:** en cumplimiento del objeto contractual, el operador ha venido ejecutando y cumpliendo con los objetivos específicos establecidos y con la entrega de los servicios y productos evidenciados en el informe de actividades realizados entre el 01 de Noviembre al 30 de Noviembre de 2022.
- **Seguimiento al cumplimiento parcial de los requerimientos y especificaciones técnicas establecidas, teniendo en cuenta las especificaciones establecidas tanto en los estudios previos, pliego de condiciones, como en la propuesta económica:** de conformidad con los objetivos y las obligaciones establecidas en el Acuerdo Marco de Precios Aseo y Cafetería III, Tienda Virtual del Estado Colombiano -TVEC, de Colombia Compra Eficiente para el operador, se estima que su cumplimiento ha sido conforme a las especificaciones estipuladas en el contrato, lo que se detalla en el informe de gestión entregado por la UNION TEMPORAL ECOLIMPIEZA, el cual, junto con los soportes, reposa en el expediente físico y virtual del contrato.

- **Seguimiento al cumplimiento de las obligaciones del contratista y del contratante establecidas en el contrato:** por medio de reuniones contractuales, llamadas a los auxiliares de aseo, solicitud de informes, cronogramas de personal, entre otros, se ha dado el correcto seguimiento de las obligaciones por parte del contratista en la vigencia de este informe.
- **Registro de entrega de productos e informes por parte del contratista:**

Informes

Certificado de Cumplimiento

CARLOS RAMOS ASESORES Y CONSULTORES SAS 900.805.454-0		 Carlos Ramos, Asesores y Consultores S.A.S.	
Área E	EJECUCIÓN DEL ENCARGO	Tipo Procedimientos	
E-CAR-25	CERTIFICACIÓN PAZ Y SALVO Y PARAFISCALES	Realizado por: ELBB	Fecha: 01/01/2020
Versión :01	Página 1 de 1	Aprobado por: CARM	Fecha: 31/01/2020

CERTIFICADO DE APORTES AL SISTEMA DE SEGURIDAD SOCIAL Y PARAFISCALES – PERSONA JURÍDICA

*Certificación de Pagos de Seguridad Social y Aportes parafiscales
Artículo 50 Ley 789 de 2002*

**EL SUSCRITO CONTADOR PÚBLICO
UNION TEMPORAL ECOLIMPIEZA, con NIT 901.351.411**

CERTIFICA

Que la entidad **UNION TEMPORAL ECOLIMPIEZA**, con NIT **NIT 901.351.411**, debidamente inscrita en el RUT, luego de examinar de acuerdo con las normas de auditoría generalmente aceptadas en Colombia, los estados financieros de la compañía, certifico **BAJO LA GRAVEDAD DE JURAMENTO**, se encuentra al día y a PAZ Y SALVO el pago de los aportes realizados por la compañía durante los últimos seis (6) meses calendario legalmente exigibles a la fecha de presentación de la propuesta para el presente proceso de selección, por los conceptos de salud, pensiones, riesgos profesionales, cajas de compensación familiar, Instituto Colombiano de Bienestar Familiar (ICBF) y Servicio Nacional de Aprendizaje (SENA).

Estos pagos, corresponden a los montos contabilizados y pagados por la compañía a noviembre de 2022.

Lo anterior, en cumplimiento de lo dispuesto en el artículo 50 de la Ley 789 de 2002 y el artículo 23 de la ley 1150 de 2007 y demás normas complementarias y modificatorias.

Certifico que se encuentra a PAZ Y SALVO por todo concepto de nómina y con los aportes integrales a la seguridad social y aportes parafiscales.

Certifico que se cumplen con las condiciones y requisitos de la Ley 1819 de 2016, Artículo 65 el cual adiciona el artículo 114-1 del E.T., sobre exoneraciones del pago de aportes parafiscales y salud.

Dada en Bucaramanga, a los seis (06) días del mes de diciembre de 2022.

Atentamente



CARLOS ALBERTO RAMOS MERCADO
C.C. 1.098.619.251 de Bucaramanga
CONTADOR PÚBLICO
T.P 162697-T
CARLOS RAMOS ASESORES
Y CONSULTORES S.A.S.Nit: 900.805.454-0

Cód. FO-ADQU-120	Formato FO-ADQU Informe Parcial de Supervisión y/o Interventoría	 Alcaldía de Medellín
Versión. 14		

Pago de la planilla de Seguridad Social



Planilla Integrada

DATOS GENERALES DEL APORTANTE									
Identificación	dv	Razon Social	Clase Aportante	Sucursal Principal	Direccion	Ciudad-Departamento	Teléfono	Exonerado SENA e ICBF	
NIT 901351411	8	UNION TEMPORAL ECOLIMPREZA	A - 200 O MAS COTIZANTES	MUNICIPIO DE MEDELLIN ALCALDIA	Calle 17 33 54	PUERTO BERRIO-ANTIOQUIA	3164790361	Si	
DATOS GENERALES DE LA LIQUIDACION									
Periodo		Clave		Tipo	Fecha		Pago		
Pensión	Salud	Pago	Planilla	Planilla	Limite	Pago	Banco	Dias Mora	Valor
2022-11	2022-12	31421425	9443351558	E	2022/12/05	2022/12/05	BAHCOLOMBIA	0	\$120,461,200
RESUMEN DE PAGO									
RIESGO	CODIGO	NIT	DV	AFILIADOS	VALOR LIQUIDADO	INTERESES MORA	SALDOS E INCAPACIDADES	VALOR A PAGAR	
AFP (ADMINISTRADORAS: 4)				478	\$77,129,200	\$0	\$0	\$77,129,200	
COLFONDOS	231001	800,227,940	6	42	\$6,715,600	\$0	\$0	\$6,715,600	
COLPEISIONES	25-14	900,336,004	7	107	\$17,494,500	\$0	\$0	\$17,494,500	
PORVEHIR	230901	800,224,808	8	149	\$23,875,400	\$0	\$0	\$23,875,400	
PROTECCION	230201	800,229,739	0	180	\$29,043,700	\$0	\$0	\$29,043,700	
ARL (ADMINISTRADORAS: 1)				478	\$5,270,200	\$0	\$0	\$5,270,200	
ARL SURA	14-11	890,903,790	5	478	\$5,270,200	\$0	\$0	\$5,270,200	
CCF (ADMINISTRADORAS: 2)				478	\$18,804,100	\$0	\$0	\$18,804,100	
CONFAMA	CCF04	890,900,841	9	1	\$42,700	\$0	\$0	\$42,700	
CONFENALCO ANTIOQUIA	CCF03	890,900,842	6	477	\$18,761,400	\$0	\$0	\$18,761,400	
EPS (ADMINISTRADORAS: 9)				478	\$19,257,700	\$0	\$0	\$19,257,700	
COMPENSAR	EPS008	860,066,942	7	3	\$125,200	\$0	\$0	\$125,200	
COOSALUD EPS	EPS042	900,226,715	3	1	\$40,000	\$0	\$0	\$40,000	
COOSALUD MOVILIDAD	ESSC24	900,226,715	3	1	\$40,000	\$0	\$0	\$40,000	
EPS SURA (ANTES SUSALUD)	EPS010	800,088,702	2	263	\$10,599,300	\$0	\$0	\$10,599,300	
NUIEVA E.P.S.	EPS037	900,156,264	2	62	\$2,471,500	\$0	\$0	\$2,471,500	
NUIEVA EPS MOVILIDAD	EPS041	900,156,264	2	1	\$40,000	\$0	\$0	\$40,000	
SALUD TOTAL	EPS002	800,130,907	4	102	\$4,138,100	\$0	\$0	\$4,138,100	
SANTAS	EPS005	800,251,440	6	12	\$488,400	\$0	\$0	\$488,400	
SAVIA SALUD	EPS040	900,604,350	0	33	\$1,315,200	\$0	\$0	\$1,315,200	
TOTAL				478	\$120,461,200	\$0	\$0	\$120,461,200	

- **Porcentaje de ejecución física del contrato (acumulativo conforme la proyección o cronograma realizado para la entrega de actividades o productos):** a la fecha, el porcentaje de ejecución física del contrato es del 74,59%.

Cód. FO-ADQU-120	Formato	 Alcaldía de Medellín
Versión. 14	FO-ADQU Informe Parcial de Supervisión y/o Interventoría	

- **Seguimiento al cumplimiento del Plan de Acción del proyecto asociado a este contrato, en el marco del Plan de Desarrollo: Enunciar que Bien o servicio entrega el contrato y aporta al cumplimiento del Plan de Acción o Plan indicativo (indicadores del Plan de Desarrollo).**

En el Plan de Gobierno “Medellín futuro” (2020-2023), se reconoce la necesidad de adoptar transversalmente, en la agenda política los Objetivos de Desarrollo Sostenible (ODS), planteados por la Organización de las Naciones Unidas, específicamente el ODS 12 el cual busca : garantizar modalidades de consumo y producción sostenibles, relacionado directamente con la gestión integral de los residuos; buscando el cambio del modelo económico actual, enfocado hacia un nuevo modelo, proyectado a economía verde, en la actualidad hay varios ejemplos de los modelos que se pueden implementar en el país y en la ciudad de Medellín, un ejemplo, es la economía circular, cuyos objetivos están encaminados a propiciar el crecimiento económico y desarrollo sostenible a través del cambio de los sistemas de producción y de compras sostenibles de bienes y servicios, así mismo busca en las entidades, la reducción, reutilización y/o reciclaje de los desechos producidos, el uso de prácticas sostenibles y la gestión eficiente de los recursos naturales transformados y utilizados como materias primas e insumos.

Según lo planteado en el Plan de Gobierno, específicamente en la línea de “Ecociudad”, en Medellín se busca que en el manejo de los residuos sólidos se genere un fortalecimiento en las estrategias de reducción, separación y aprovechamiento, igualmente, dentro del plan, en el componente ambiental y específicamente en el apartado de “Manejo de residuos y reciclaje” se apunta a la promoción del aprovechamiento de la fracción orgánica, la implementación de plantas de tratamiento, la valorización económica y energética de los residuos y la formalización de los recicladores para la prestación del servicio público de aprovechamiento.

- **Otros aspectos relevantes**

REQUERIMIENTOS DEL 01 DE NOVIEMBRE AL 30 DE NOVIEMBRE DE 2022

MES	BRIGADAS DE ASEO	CARGUE Y DESCARGUE	CANCELADOS	PENDIENTES POR EJECUTAR
NOVIEMBRE	67	110	4	0

Nota: el contrato de Aseo 4600095069 presta el servicio de Aseo en 205 sedes administrativas del Municipio de Medellín, donde participan las secretarías de Suministros y Servicios, Cultura Ciudadana, Inclusión Social, Medio Ambiente, Participación Ciudadana, Desarrollo Económico, Seguridad, Salud y De la No Violencia.

Cód. FO-ADQU-120	Formato	 Alcaldía de Medellín
Versión. 14	FO-ADQU Informe Parcial de Supervisión y/o Interventoría	

REQUERIMIENTOS SOLICITADOS POR SECRETARÍAS MES DE NOVIEMBRE DE 2022

SECRETARIA	BRIGADAS DE ASEO	CARGUE	CANCELADAS	PENDIENTES
Comunicaciones	1	2	0	0
Cultura Ciudadana	8	5	0	0
Desarrollo Económico	0	1	0	0
Despacho alcalde	0	3	0	0
Educación	0	0	1	0
Evaluación y Control	0	1	0	0
General	0	3	0	0
Gestión del Riesgo de desastres	0	1	0	0
Gestión Humana y Servicio a la Ciudadanía	10	12	0	0
Gestión y Control Territorial	0	1	0	0
Hacienda	5	3	0	0
Gerencia centro	0	3	0	0
Inclusión Social	1	19	0	0
Infraestructura Física	1	2	0	0
Medio Ambiente	1	0	0	0
Movilidad	3	5	1	0
Mujeres	1	1	0	0
Participación Ciudadana	4	9	0	0
Salud	0	7	0	0
Suministros y Servicios	23	24	0	0
Seguridad y Convivencia	4	2	1	0
Secretaria de juventud	1	4	0	0
Innovación Digital	2	1	1	0
No violencia	2	1	0	0
Departamento Administrativo de Planeación (DAP)	0	0	0	0
Subsecretaria de Gobierno Local y Convivencia	0	0	0	0

Cód. FO-ADQU-120	Formato	 Alcaldía de Medellín
Versión. 14	FO-ADQU Informe Parcial de Supervisión y/o Interventoría	

Secretaría de Gobierno y Gestión de Gabinete	0	0	0	0
--	---	---	---	---

REGISTROS FOTOGRÁFICOS

ACTIVIDADES DE BRIGADAS DE ASEO

CENTRO INTEGRAL DE FAMILIA LA AMERICA: Se realiza hidrolavado y lavado de sillas.

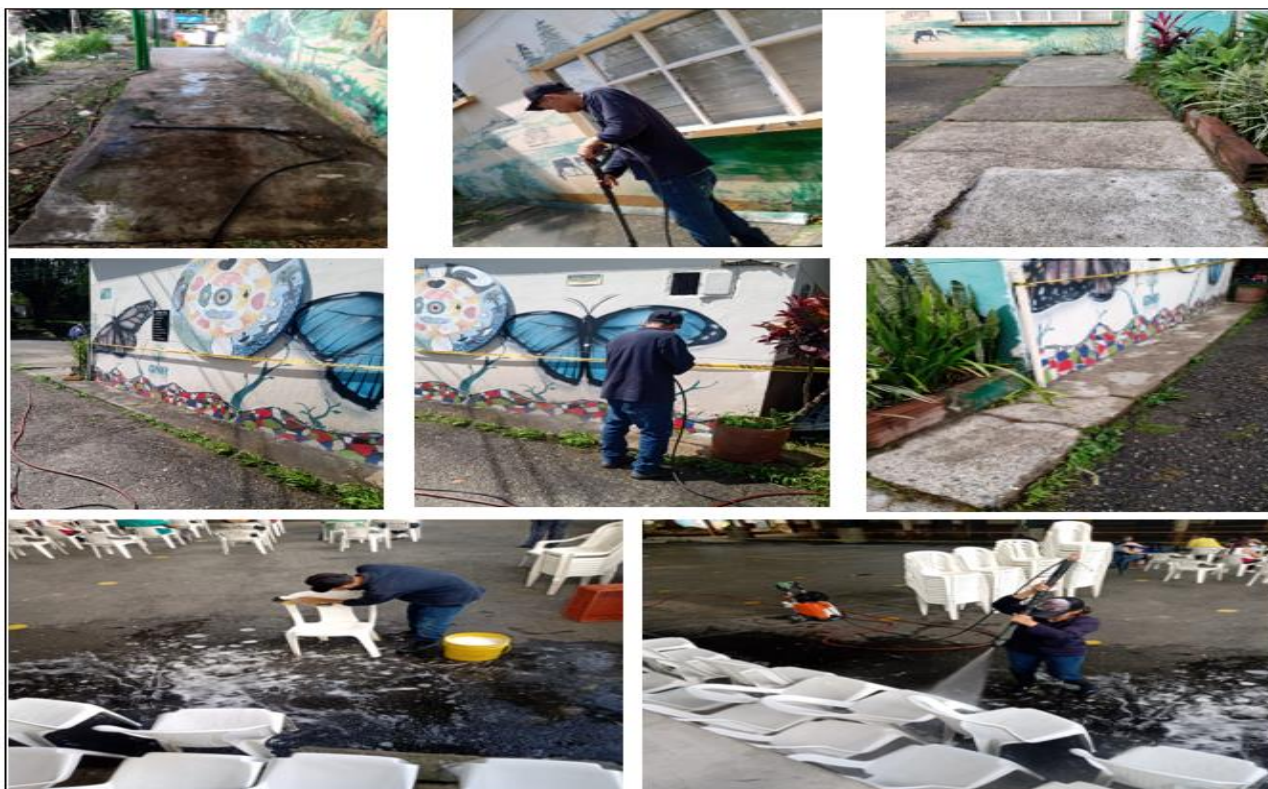

Cód. FO-ADQU-120	Formato FO-ADQU Informe Parcial de Supervisión y/o Interventoría	 Alcaldía de Medellín
Versión. 14		

CASA DE LA CULTURA LOS ALCAZAREZ: Lavado y aspirado de sillas, hidrolavado de zonas externas.



SÓTANO A: Lavado de rejas.

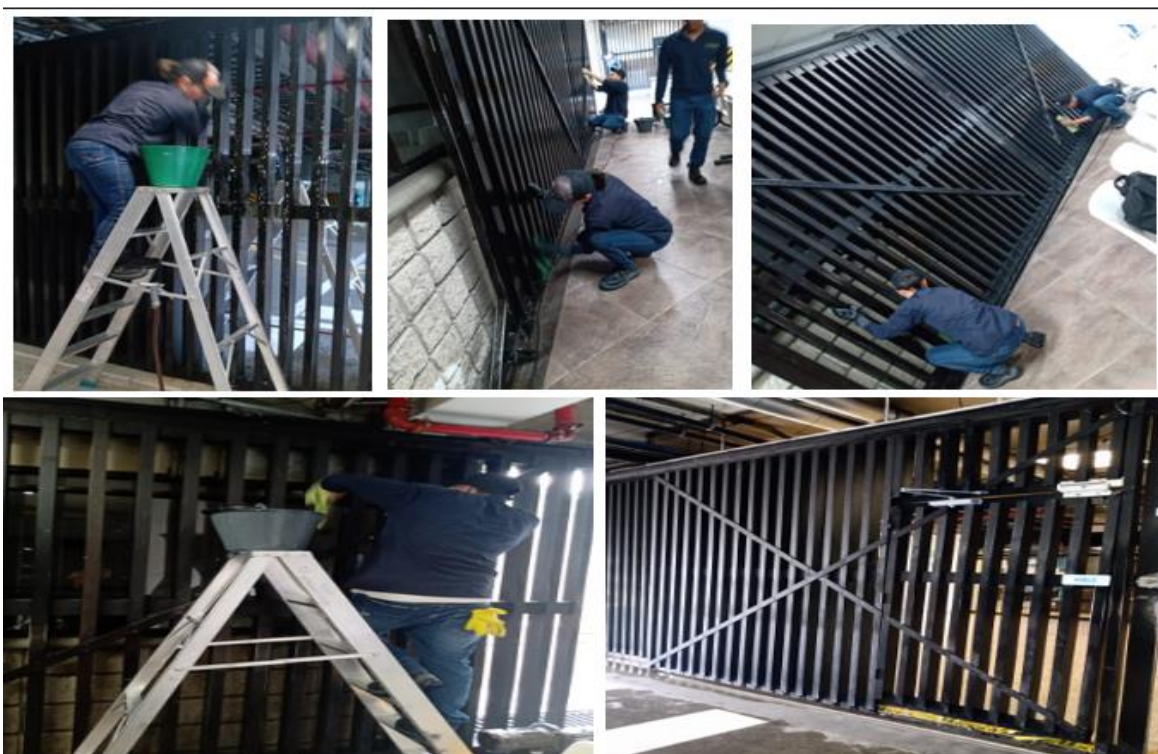

PISO 7: Lavado y aspirado de sillas del piso 7



PLAZA MAYOR: Lavado y aspirado de sillas.

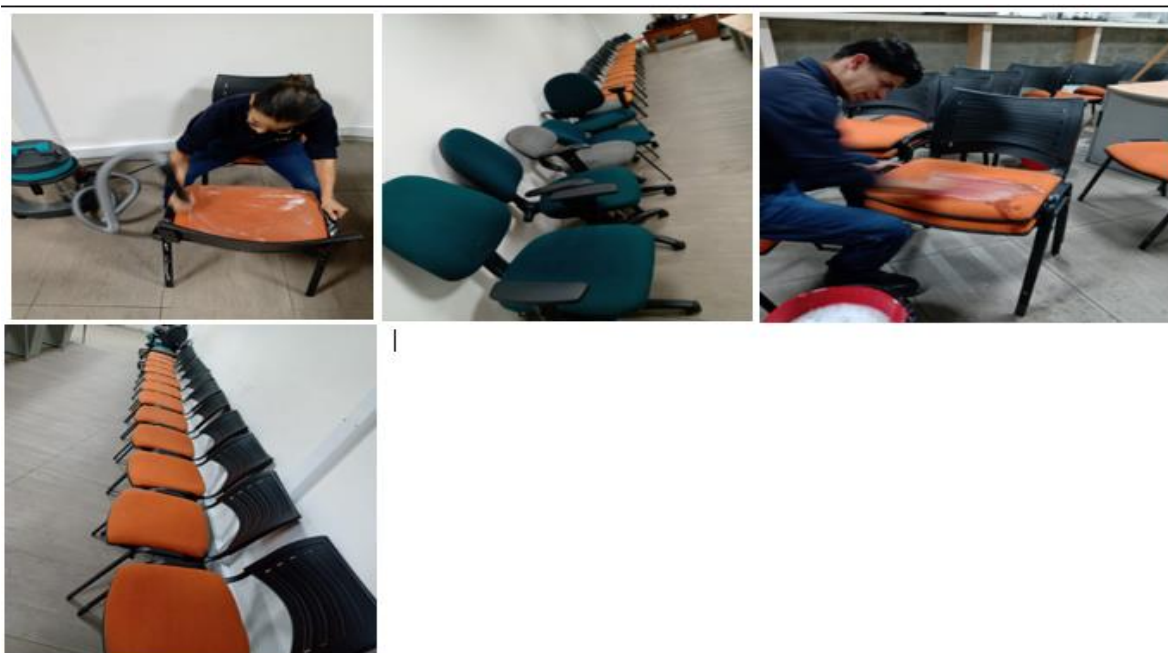

CAD: Limpieza de baños, pasillos, escaleras.

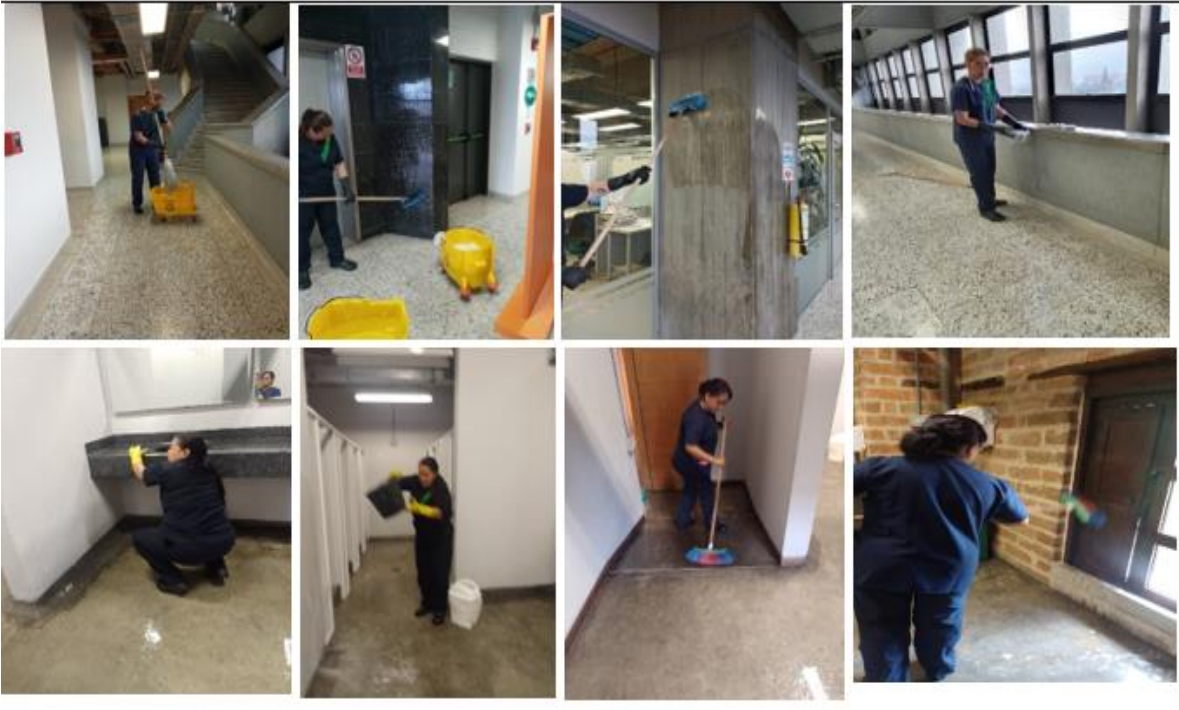

CASA DE JUSTICIA VILLA DEL SOCORRO



BOMBEROS CAMPO VALDES: Hidrolavado de zonas externas e internas



COMUNAS: 12,13 Y 14

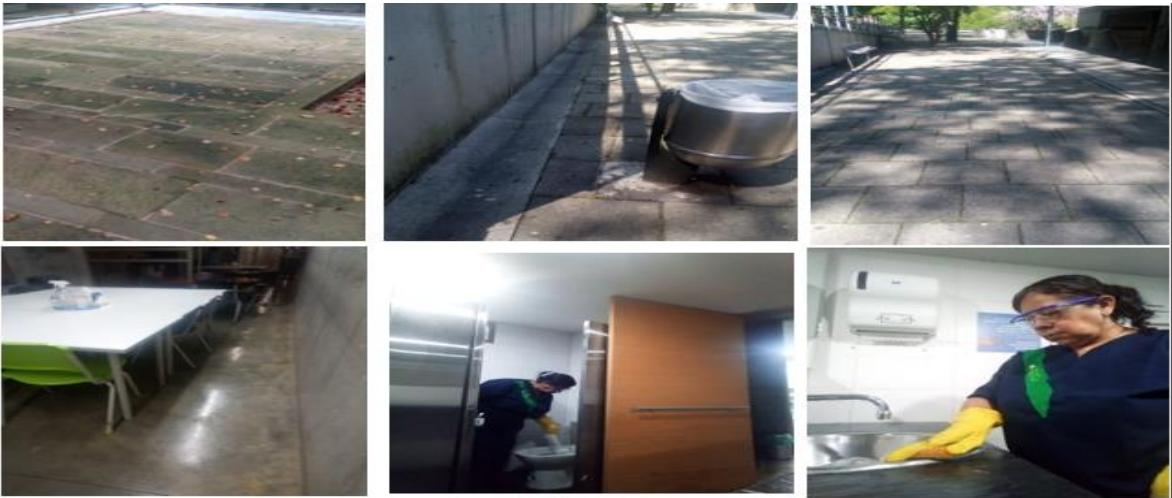

ACTIVIDADES DE PERSONAL CARGUE Y DESCARGUE

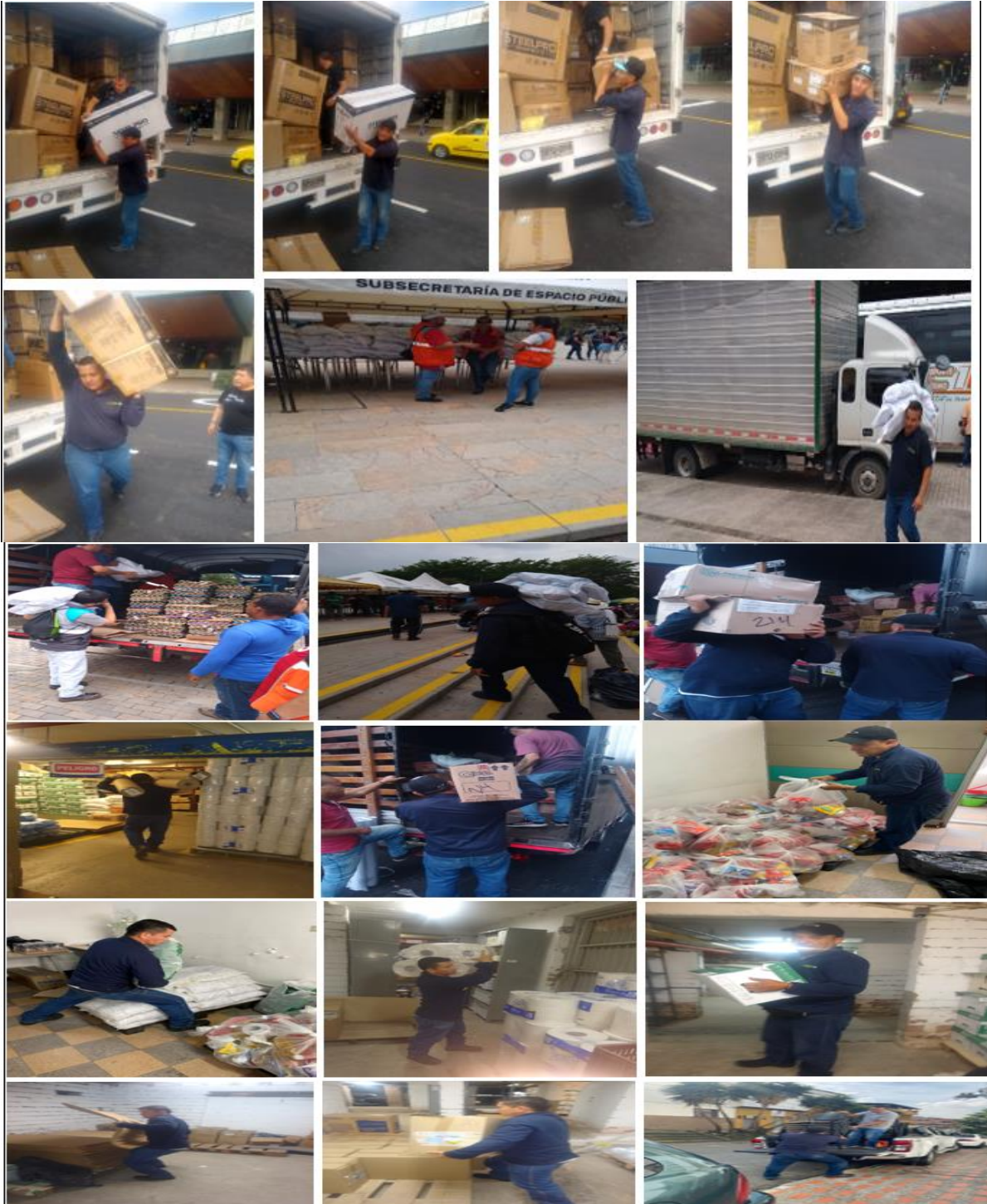

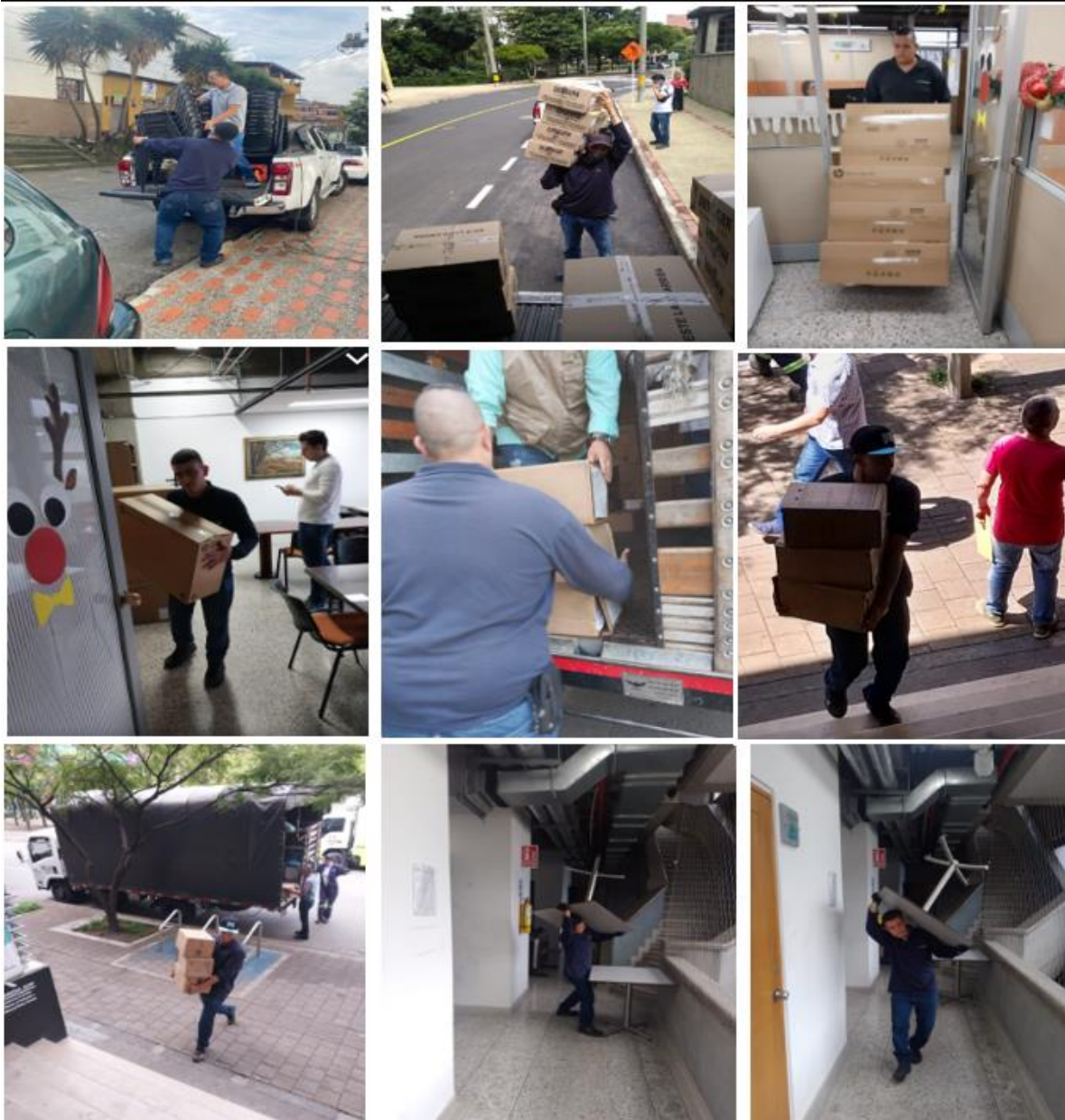

Consolidado Ausentismo General Noviembre de 2022

AUSENTISMO CONSOLIDADO NOVIEMBRE DE 2022											
PERSONAL	Total N° días reemplazados					Total N° de días NO reemplazados					TOTAL
SECRETARIA	Operario de aseo y cafetería	Operario auxiliar	Operario de mantenimiento capacitado para trabajo en alturas nivel básico	Coordinador de trabajo en alturas nivel básico	Coordinador de tiempo completo	Operario de aseo y cafetería	Operario auxiliar	Operario de mantenimiento capacitado para trabajo en alturas nivel básico	Coordinador de trabajo en alturas nivel básico	Coordinador de tiempo completo	TOTAL
SUMINISTROS	153	31	0	0	-	45	1	0	0	0	230.0
CULTURA	70	0	0	0	-	23	0	0	0	0	93.0
INCLUSION SOCIAL	18	0	0	0	-	14	0	0	0	0	32.0
DESARROLLO ECONOMICO	1	0	0	0	-	1	0	0	0	0	2.0
PARTICIPACION CIUDADANA	33	0	0	0	-	3	0	0	0	0	36.0
MEDIO AMBIENTE	2	0	0	0	-	4	0	0	0	0	6.0
SEGURIDAD	0	0	0	0	-	0	0	0	0	0	-
NO VIOLENCIA	0	0	0	0	-	0	0	0	0	0	-
SALUD	0	0	0	0	-	0	0	0	0	0	-
TOTAL	277	31	0	0.0	0	90	1	0	-	0	399

TOTAL NOVEDADES AUSENTISMO MES: 399

Total Ausentismo Reemplazado: 308

% AUSENTISMO REEMPLAZADO: 77,19%

Total Ausentismo NO Reemplazado: 91

% AUSENT. NO REEMPLAZADO : 22,81%

TOTAL DIAS A DESCONTAR : 91

Constancia de cumplimiento protocolos de bioseguridad y elementos de protección personal: La empresa contratista UNION TEMPORAL ECOLIMPIEZA manifiesta el cumplimiento de los protocolos de bioseguridad establecidos mediante instructivo, y la integración del protocolo de bioseguridad establecido por el Municipio de Medellín; así mismo, la entrega respectiva de elementos de protección personal, en la vigencia. La supervisión ha realizado el respectivo seguimiento por medio de llamadas, reuniones y solicitudes de información.

Cumplimiento de las obligaciones a cargo del contratista en materia de impuestos y contribuciones aplicables al respectivo contrato: La empresa contratista UNION TEMPORAL ECOLIMPIEZA ha dado cumplimiento de las obligaciones en materia de impuestos y contribuciones aplicables al contrato, lo anterior se soporta en los descuentos de la facturación mensual que realiza la unidad de contabilidad al proveedor.

DESCRIPCIÓN INDICADOR	VALOR RETENCIÓN
Estampilla Bienestar Adulto Mayor	\$ 3.412.884
Estampilla Pro Cultura de Medellín 0,5%	\$ 853.217
Estampilla Universidad de Antioquia	\$ 1.706.442
Ret.Renta Aseo y Vig 2%	\$ 3.412.884
Retención ICA 2*1000 art 54 Acuer 64/12	\$ 340.000
Retención IVA 15% Ley. 1607 de 2012	\$ 4.863.361
Tasa Prodeporte Y Recreación 1.3%	\$ 2.218.376
TOTAL GENERAL	\$ 16.807.164

Nota: Consolidado Retenciones realizadas a la Unión Temporal Ecolimpieza, desde el inicio del contrato hasta el 30/11/2022. Informe de retenciones generadas al contrato con corte al 30 de Noviembre.

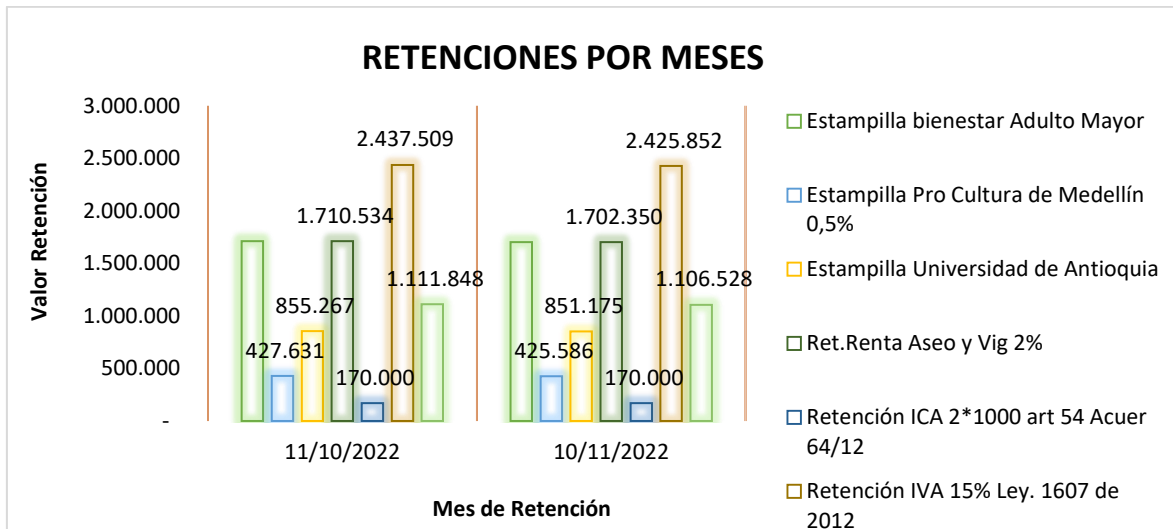

Fecha de Retención	Estampilla bienestar Adulto Mayor	Estampilla Pro Cultura de Medellín 0,5%	Estampilla Universidad de Antioquia	Ret. Renta Aseo y Vig 2%	Retención ICA 2*1000 art 54 Acuer 64/12	Retención IVA 15% Ley. 1607 de 2012	Tasa Prodeporte Y Recreacion 1.3%
11/10/2022	1.710.534	427.631	855.267	1.710.534	170.000	2.437.509	1.111.848
10/11/2022	1.702.350	425.586	851.175	1.702.350	170.000	2.425.852	1.106.528
Total general	3.412.884	853.217	1.706.442	3.412.884	340.000	4.863.361	2.218.376

2. INFORME ADMINISTRATIVO:

- **Verificación de las novedades del personal y del pago de aportes al Sistema de Seguridad Social Integral.**

Según la planilla de pago al SGSS y parafiscales, enviadas por el contratista se evidencia que este se encuentra a paz y salvo con esta obligación de acuerdo a la Ley. Se relaciona:

Periodo de Cotización	No. Planilla	Pago Salud	Pago Pensión	Pago ARL	Caja de compensación	Total, pagado en el periodo
Noviembre 2022	9443351558	\$19.257.700	\$77.129.200	\$5.270.200	\$ 18.804.100	\$ 120.461.200

Nota: *La Planilla 9443351558 del mes de Noviembre de 2022, pertenece al pago de la Seguridad Social de 478 personas.

El contratista aporta las certificaciones expedidas por su Revisor Fiscal evidenciándose que, a la fecha, este se encuentra a paz y salvo con los pagos de los aportes al SGSS y parafiscales de acuerdo con la Ley. Se relacionan:

Cód. FO-ADQU-120	Formato	 Alcaldía de Medellín
Versión. 14	FO-ADQU Informe Parcial de Supervisión y/o Interventoría	

Fecha del Documento	Fechas de cobertura de la certificación del pago realizado al Sistema de Seguridad Social Integral	Relación de los datos de quien firma el documento (Firmado por el Revisor Fiscal o Representante Legal)
04/11/2022	últimos seis (6) meses	Carlos Alberto Ramos Mercado, Revisor Fiscal de Unión Temporal Ecolimpieza T.P. 162697-T

- Informe de verificación del cumplimiento de las responsabilidades del contratista frente a la subcontratación autorizada por el Distrito de Medellín. (Cuando aplique): No aplica para este contrato.
- Informe de la gestión realizada para el registro y marcación de los bienes adquiridos en el contrato: No aplica para este contrato.
- Informe de las modificaciones realizadas al contrato, como: otrosíes, adiciones, ampliaciones, cambios de obra, suspensiones y reanudaciones, cesiones de contrato. (cuando aplique): No se han realizado modificaciones a la fecha.
- Relación de las ausencias temporales o definitivas y redesignaciones de supervisión, tanto para el caso del contratista (enlace) como del contratante (supervisor) y sus periodos de cobertura respectivamente:

Mediante oficio del 26 de agosto de 2022, fueron designados como supervisores del contrato los señores Alejandro Osorio Zapata y Rosa Natalia Restrepo Marín como supervisor principal y suplente respectivamente.

La Unión Temporal Ecolimpieza, identificada con NIT 901.351.411-8 realizó una modificación del representante legal, mediante notificación por correo electrónico enviado el 02 de septiembre de 2022 (anexando fotocopia cédula actual representante legal, acta de modificación y RUT actualizado), se cambió la designación del señor Eduardo Andrés Duarte Acevedo por la de la señora Mónica Del Pilar Duarte Valenzuela, con efectos a partir del día 29 de agosto de 2022:

https://drive.google.com/drive/folders/1oDG8Ns_6JPJmjrdXj6p_4br3_A1iVDMn?usp=sharing.

- Informe de la materialización de riesgos y su mitigación: No se ha reportado riesgo que conlleve a su mitigación.
- Informe de la gestión realizada de contratos de comodato: No aplica para este contrato.
- Evaluación al contratista, se debe incluir la imagen de SAP que incluya los criterios de calificación, el total de la misma y las observaciones a que haya lugar:

Número de Contrato: 4600095069 Secretaría: 235 Suministros y Serv Estado: 2 En Ejecución
 Objeto del Contrato: Prestar el Servicio Integral de aseo.

Supervisores Interventores Supervisor Temporal Modificaciones Informe Mejoramiento Liquidación Evaluación Seguimiento

Evaluación del Contratista

Criterios	Descripción	Calif. de 1 a 5 (siendo 1 baja y 5 alta)
Administrativo	CONDUCTA INTERNA DEL PERSONAL	5
Administrativo	CUMPL DIRECTRICES MANEJO EXPEDIENTE CONTRACTUAL	5
Administrativo	CUMPLIMIENTO DEL CRONOGRAMA DE EJECUCION	5
Administrativo	CUMPLIMIENTO SISTEMA DE ASEGURAMIENTO DE CALIDAD	5
Financiero y contable	OPORTUNIDAD ENTREGA INFOR CONTABLE Y FINANCIERA	4
Juridico	CUMPL NORMAS SEGUR PREVENCIÓN DE RIESGOS LABORAL	4
Juridico	CUMPLIMIENTO NORMATIVA AMBIENTAL	5
Juridico	CUMPLIMIENTO PAGO PARAFISCALES Y SALARIOS	5
Tecnico	CALIDAD MATERIALES Y SUMINISTROS ESPECIFICACIONES	5
Tecnico	DEVOLUCION DE PRODUCTOS O SERVICIOS, CALIDAD	5
Tecnico	IDONEIDAD DEL PERSONAL CLAVE	5
Tecnico	INICIATIVA Y COOPERACIÓN MEJORA DEL SERVICIO	4
Tecnico	MANEJO SOCIO AMBIENTAL DE OBRA CUANDO SE REQUIERA	5
Tecnico	OPORTUNIDAD ENTREGAS PARCIALES	4
Tecnico	QUEJAS COMUNIDAD O USUARIO FINAL DEL BIEN/SERVICIO	4

Administrativo Financiero y c Juridico Tecnico Total % Calificación

Ponder: 20,00 % 20,00 % 20,00 % 40,00 % 91,24

20,00 16,00 18,67 36,57

La calificación es del 91,24%.

- Informe sobre si fue auditado el contrato, por parte de los entes de control o por la Secretaría de Evaluación y Control y sus resultados: a la fecha el contrato no ha sido auditado.
- Otros aspectos relevantes: al contrato se le hace la incorporación de recursos correspondientes con base en el valor presupuestado y aprobado con vigencia 2022, por valor inicial de Tres mil ochocientos ochenta y dos millones novecientos veinte mil cincuenta y siete pesos con diecisiete centavos (**\$3.882.920.057,17 M/L**) Incluido A.U.

Cód. FO-ADQU-120	Formato FO-ADQU Informe Parcial de Supervisión y/o Interventoría	 Alcaldía de Medellín
Versión. 14		

Detallado así:
Inicial

Secretaría	Numero de pedido	Valor pedido
Suministros y Servicios	4700054562	\$ 2.048.284.706,17
Cultura Ciudadana	4700054559	\$ 1.020.980.827,00
Inclusión Social	4700054558	\$ 281.396.194,00
Medio Ambiente	4700054565	\$ 210.574.252,00
Participación Ciudadana	4700054564	\$ 115.853.980,00
Desarrollo Económico	4700054563	\$ 91.028.127,00
Seguridad	4700054557	\$ 56.044.142,00
Salud	4700054556	\$ 31.801.164,00
De la No Violencia	4700054560	\$ 26.956.665,00
TOTAL		\$ 3.882.920.057,00

3. INFORME FINANCIERO Y CONTABLE:

Relación de imputación del gasto:
Inicial

Fondos	Centro Gestor	Posición Presupuestal	Proyecto	CDP	Solicitud de Pedido	Registro Presupuestal	Valor	Secretaria
110000122	70700000	2120202008050 3	1000000	4000109461	9014638	4700054562	2.048.284.706	Suministros y Servicios
110090122	71300000	2320202008	200087	4000109663		4700054559	1.020.980.827	Cultura Ciudadana
			200088					
			200091					
200099								
200101								
200104								
110090122	72200000	2320202008	200223	4000109547		4700054558	281.396.194	Inclusión Social
110090122	74200000	2320202009	200293	4000109498		4700054565	210.574.252	Medio Ambiente
			200305					
			200315					
200343								
110070122	71200000	2320202008	200252	4000109462		4700054564	115.853.980	Participación Ciudadana
200258								
110000122	75100000	2320202008	200161	4000109458		4700054563	91.028.127	Desarrollo Económico
110090122			200084					
110701722	73200000	2320202009	200271	4000109502	4700054557	56.044.142	Seguridad y Convivencia	
110070122		2320202008	200288					
110500122	72100000	2120202008050 3	1000000	4000109470	4700054556	31.801.164	Salud	
110090122	72500000	2320202008	200278	4000109619	4700054560	26.956.665	De la No Violencia	
							3.882.920.057	

Cód. FO-ADQU-120	Formato FO-ADQU Informe Parcial de Supervisión y/o Interventoría	 Alcaldía de Medellín
Versión. 14		

- Incluir la información de reservas o cambios presupuestales: para este contrato no se ha utilizado recursos de reservas.

- Relación de los pagos realizados:

Número Pedido	Valor contrato	Nro. Factura	Fecha Contabiliza	Documento Material	Vir.Facturado	Saldo	% de ejecución
4700054562	3.882.920.057	FE1873	13/10/2022	5000684990	131.262.211,00	3.751.657.846,00	3,38%
4700054562	3.882.920.057	FE1873	13/10/2022	5000684990	8.631.561,00	3.743.026.285,00	3,60%
4700054562	3.882.920.057	FE1873	13/10/2022	5000684990	329.754.084,00	3.413.272.201,00	12,10%
4700054559	3.882.920.057	FE1874	13/10/2022	5000684992	20.765.801,00	3.392.506.400,00	12,63%
4700054559	3.882.920.057	FE1874	13/10/2022	5000684992	25.164.148,00	3.367.342.252,00	13,28%
4700054559	3.882.920.057	FE1874	13/10/2022	5000684992	24.496.678,00	3.342.845.574,00	13,91%
4700054559	3.882.920.057	FE1874	13/10/2022	5000684992	22.983.495,00	3.319.862.079,00	14,50%
4700054559	3.882.920.057	FE1874	13/10/2022	5000684992	7.491.838,00	3.312.370.241,00	14,69%
4700054559	3.882.920.057	FE1874	13/10/2022	5000684992	7.491.838,00	3.304.878.403,00	14,89%
4700054559	3.882.920.057	FE1874	13/10/2022	5000684992	119.841.598,00	3.185.036.805,00	17,97%
4700054559	3.882.920.057	FE1874	13/10/2022	5000684992	4.273.230,00	3.180.763.575,00	18,08%
4700054559	3.882.920.057	FE1874	13/10/2022	5000684992	1,00	3.180.763.574,00	18,08%
4700054558	3.882.920.057	FE1875	13/10/2022	5000684998	61.790.090,00	3.118.973.484,00	19,67%
4700054558	3.882.920.057	FE1875	13/10/2022	5000684998	1.156.889,00	3.117.816.595,00	19,70%
4700054565	3.882.920.057	FE1878	13/10/2022	5000685036	38.080.228,00	3.079.736.367,00	20,69%
4700054565	3.882.920.057	FE1878	13/10/2022	5000685036	806.102,00	3.078.930.265,00	20,71%
4700054565	3.882.920.057	FE1878	13/10/2022	5000685036	4.974.164,00	3.073.956.101,00	20,83%
4700054560	3.882.920.057	FE1879	13/10/2022	5000685032	5.828.545,00	3.068.127.556,00	20,98%
4700054560	3.882.920.057	FE1879	13/10/2022	5000685032	109.127,00	3.068.018.429,00	20,99%
4700054557	3.882.920.057	FE1880	13/10/2022	5000685034	12.355.691,00	3.055.662.738,00	21,31%
4700054557	3.882.920.057	FE1880	13/10/2022	5000685034	231.334,00	3.055.431.404,00	21,31%
4700054556	3.882.920.057	FE1881	13/10/2022	5000685033	7.644.375,00	3.047.787.029,00	21,51%
4700054556	3.882.920.057	FE1881	13/10/2022	5000685033	143.125,00	3.047.643.904,00	21,51%
4700054563	3.882.920.057	FE1876	13/10/2022	5000684999	7.318.279,00	3.040.325.625,00	21,70%
4700054563	3.882.920.057	FE1876	13/10/2022	5000684999	390.621,00	3.039.935.004,00	21,71%
4700054563	3.882.920.057	FE1876	13/10/2022	5000684999	13.544.978,00	3.026.390.026,00	22,06%
4700054564	3.882.920.057	FE1877	13/10/2022	5000685001	16.077.732,00	3.010.312.294,00	22,47%
4700054564	3.882.920.057	FE1877	13/10/2022	5000685001	11.058.634,00	2.999.253.660,00	22,76%
4700054564	3.882.920.057	FE1877	13/10/2022	5000685001	508.072,00	2.998.745.588,00	22,77%
4700054558	3.882.920.057	FE-1987	15/11/2022	5000687827	25.035.488,00	2.973.710.100,00	23,42%
4700054558	3.882.920.057	FE-1987	15/11/2022	5000687827	40.590.335,00	2.933.119.765,00	24,46%
4700054558	3.882.920.057	FE-1987	15/11/2022	5000687827	1.228.706,00	2.931.891.059,00	24,49%
4700054564	3.882.920.057	FE-1989	15/11/2022	5000687830	27.205.454,00	2.904.685.605,00	25,19%
4700054564	3.882.920.057	FE-1989	15/11/2022	5000687830	509.365,00	2.904.176.240,00	25,21%
4700054565	3.882.920.057	FE-1990	16/11/2022	5000687833	35.409.761,00	2.868.766.479,00	26,12%
4700054565	3.882.920.057	FE-1990	16/11/2022	5000687833	8.732.651,00	2.860.033.828,00	26,34%
4700054565	3.882.920.057	FE-1990	16/11/2022	5000687833	826.474,00	2.859.207.354,00	26,36%
4700054560	3.882.920.057	FE-1991	15/11/2022	5000687835	6.020.268,00	2.853.187.086,00	26,52%
4700054560	3.882.920.057	FE-1991	15/11/2022	5000687835	112.717,00	2.853.074.369,00	26,52%
4700054557	3.882.920.057	FE-1992	15/11/2022	5000687838	5.045.142,00	2.848.029.227,00	26,65%
4700054557	3.882.920.057	FE-1992	15/11/2022	5000687838	2.044.159,00	2.845.985.068,00	26,71%
4700054557	3.882.920.057	FE-1992*	15/11/2022	5000687838	5.713.344,00	2.840.271.724,00	26,85%
4700054557	3.882.920.057	FE-1992*	15/11/2022	5000687838	239.703,00	2.840.032.021,00	26,86%
4700054556	3.882.920.057	FE-1993	15/11/2022	5000687840	1.024.425,00	2.839.007.596,00	26,88%
4700054556	3.882.920.057	FE-1993	15/11/2022	5000687840	145.533,00	2.838.862.063,00	26,89%
4700054556	3.882.920.057	FE-1993	15/11/2022	5000687840	3.293.522,00	2.835.568.541,00	26,97%
4700054556	3.882.920.057	FE-1993	15/11/2022	5000687840	3.455.040,00	2.832.113.501,00	27,06%
4700054562	3.882.920.057	FE1985	15/11/2022	5000687823	8.645.910,00	2.823.467.591,00	27,28%
4700054562	3.882.920.057	FE1985	15/11/2022	5000687823	117.726.591,00	2.705.741.000,00	30,32%
4700054562	3.882.920.057	FE1985	15/11/2022	5000687823	344.056.032,00	2.361.684.968,00	39,18%
4700054559	3.882.920.057	FE1986	15/11/2022	5000687824	61.558.020,00	2.300.126.948,00	40,76%
4700054559	3.882.920.057	FE1986	15/11/2022	5000687824	4.437.742,00	2.295.689.206,00	40,88%
4700054559	3.882.920.057	FE1986	15/11/2022	5000687824	104.885.741,00	2.190.803.465,00	43,58%
4700054559	3.882.920.057	FE1986	15/11/2022	5000687824	7.491.838,00	2.183.311.627,00	43,77%
4700054559	3.882.920.057	FE1986	15/11/2022	5000687824	45.798.791,00	2.137.512.836,00	44,95%
4700054559	3.882.920.057	FE1986	15/11/2022	5000687824	17.287.724,00	2.120.225.112,00	45,40%
4700054563	3.882.920.057	FE1988	15/11/2022	5000687828	397.837,00	2.119.827.275,00	45,41%
4700054563	3.882.920.057	FE1988	15/11/2022	5000687828	21.248.695,00	2.098.578.580,00	45,95%
TOTAL PAGOS REALIZADOS AL CONTRATISTA					1.784.341.477,00		45,95%
RECURSOS DISPONIBLES					2.098.578.580,00		54,05%

Nota: informe de ejecución con fecha de corte del mes de octubre de 2022. La facturación del contrato 4600095069 de 2022 se hace mes vencido, por lo que el informe de supervisión del mes de **Noviembre** refleja el pago realizado en el mes de **Octubre** de 2022

Cód. FO-ADQU-120	Formato FO-ADQU Informe Parcial de Supervisión y/o Interventoría	 Alcaldía de Medellín
Versión. 14		

Contrato	Pedido	Grupo de compras	Denominación GrpComp	Proyecto	Nombre Proyecto	Valor proyecto_pedido	Valor Facturado proyecto_pedido	Saldo proyecto_pedido
4600095069	4700054556	217	Salud			\$ 31.801.164	\$ 15.706.020	\$ 16.095.144
4600095069	4700054557	222	Seguridad	200271	MEJORAMIENTO DE LAS CAPACIDADES	\$ 19.676.326	\$ 19.676.326	\$ -
4600095069	4700054557	222	Seguridad	200288	APOYO PARA LA GESTIÓN DE LAS INSP	\$ 36.367.816	\$ 5.953.047	\$ 30.414.769
4600095069	4700054558	203	Incl.Social y Flia	200223	ASISTENCIA TÉCNICA A LA GESTIÓN DE	\$ 281.396.194	\$ 129.801.508	\$ 151.594.686
4600095069	4700054559	219	Cultura Ciudadana	200087	FORTALECIMIENTO DEL SISTEMA DE BI	\$ 526.098.968	\$ 86.761.564	\$ 439.337.404
4600095069	4700054559	219	Cultura Ciudadana	200088	CONSOLIDACIÓN RED DE PRÁCTICAS A	\$ 118.601.569	\$ 104.885.741	\$ 13.715.828
4600095069	4700054559	219	Cultura Ciudadana	200091	CONSOLIDACIÓN DE LA RED CASAS DE	\$ 144.016.188	\$ 72.644.321	\$ 71.371.867
4600095069	4700054559	219	Cultura Ciudadana	200094	ASISTENCIA A LA PRESTACIÓN DEL SER	\$ 206.849.482	\$ 187.201.343	\$ 19.648.139
4600095069	4700054559	219	Cultura Ciudadana	200099	ADMINISTRACIÓN DEL ARCHIVO HISTOR	\$ 8.471.540	\$ 7.491.838	\$ 979.702
4600095069	4700054559	219	Cultura Ciudadana	200101	DESARROLLO DE ESTRATEGIAS DE VIS	\$ 8.471.540	\$ 7.491.838	\$ 979.702
4600095069	4700054559	219	Cultura Ciudadana	200104	APOYO AL SISTEMA MUNICIPAL DE CUL	\$ 8.471.540	\$ 7.491.838	\$ 979.702
4600095069	4700054560	236	De la No Violencia	200278	IMPLEMENTACIÓN DE ESTRATEGIAS PA	\$ 26.956.665	\$ 12.070.657	\$ 14.886.008
4600095069	4700054562	235	Suministros y Serv			\$ 2.048.284.706	\$ 940.076.389	\$ 1.108.208.317
4600095069	4700054563	226	Desarrollo Econom.	200084	DESARROLLO DE ESTRATEGIAS DE TR	\$ 82.752.843	\$ 34.793.673	\$ 47.959.170
4600095069	4700054563	226	Desarrollo Econom.	200161	ASISTENCIA TÉCNICA A LA GERENCIA I	\$ 8.275.284	\$ 8.106.737	\$ 168.547
4600095069	4700054564	210	Participación Ciud	200252	MEJORAMIENTO DE LA INFRAESTRUCTU	\$ 103.349.216	\$ 43.283.186	\$ 60.066.030
4600095069	4700054564	210	Participación Ciud	200258	ASISTENCIA TÉCNICA Y MATERIAL A LA	\$ 12.504.764	\$ 12.076.071	\$ 428.693
4600095069	4700054565	218	Medio Ambiente	200293	DESARROLLO DE ESTRATEGIAS PARA I	\$ 171.075.799	\$ 74.296.091	\$ 96.779.708
4600095069	4700054565	218	Medio Ambiente	200305	FORTALECIMIENTO DEL SISTEMA DE GE	\$ 7.432.165	\$ 4.974.164	\$ 2.458.001
4600095069	4700054565	218	Medio Ambiente	200315	FORTALECIMIENTO DE LA CULTURA AM	\$ 22.191.675	\$ -	\$ 22.191.675
4600095069	4700054565	218	Medio Ambiente	200343	CONSTRUCCIÓN Y MANTENIMIENTO EN	\$ 9.874.613	\$ 9.559.125	\$ 315.488
						\$ 3.882.920.057	\$ 1.784.341.477	\$ 2.098.578.580

Nota: informe de ejecución financiera con fecha de corte del mes de Octubre de 2022. La facturación del contrato 4600095069 de 2022 se hace mes vencido, por lo que el informe de supervisión del mes de **Noviembre** refleja el pago realizado en el mes de **Octubre** de 2022.

Resumen de la ejecución de los recursos:

Valor del Contrato	\$	3.882.920.057,00
Adiciones	\$	0,00
Total, valor del contrato más adiciones	\$	3.882.920.057,00
Pagos Realizados (Acumulado) al 31 de octubre de 2022	\$	884.174.469,00
Pago autorizado del mes de Octubre de 2022 (mes vencido, se realizó el pago en el mes de Noviembre)	\$	900.167.008,00
Porcentaje de ejecución financiera		45,95%
Saldo de recursos al 31 de octubre de 2022	\$	2.098.578.580,00
Porcentaje de ejecución física		74,59%

Nota: el servicio de Aseo se cancela mes vencido. Para el mes de **Noviembre** de 2022 se realizó el pago del mes de **Octubre** de 2022. El contrato 4600095069 inició el 01/09/2022 y se extiende hasta el 31/12/2022.

Si el contrato cuenta con anticipos, es un contrato de administración delegada o interadministrativo: no aplica para este contrato.

- Incluir un informe de ejecución del contrato de acuerdo con la naturaleza del mismo y las características de la propuesta económica y/o el presupuesto:

Reporte de pagos (E) del contrato:

Contrato	Número Pedido	Valor contrato	Documento Material	Documento Contable	Nro. Factura	Vlr.Recibido	Tipo Historial	Fecha Contabiliza	Fondo	PosPre	Elemento PEP
4600095069	4700054562	3.882.920.057	5000687823	5000493339	FE1985	8.645.910	E	11/11/2022	110000122	21202020080503	1000000
4600095069	4700054562	3.882.920.057	5000687823	5000493339	FE1985	117.726.591	E	11/11/2022	110000122	21202020080503	1000000
4600095069	4700054562	3.882.920.057	5000687823	5000493339	FE1985	344.056.032	E	11/11/2022	110000122	21202020080503	1000000
4600095069	4700054559	3.882.920.057	5000687824	5000493340	FE1986	61.558.020	E	11/11/2022	110090122	2320202008	200087
4600095069	4700054559	3.882.920.057	5000687824	5000493340	FE1986	4.437.742	E	11/11/2022	110090122	2320202008	200087
4600095069	4700054559	3.882.920.057	5000687824	5000493340	FE1986	104.885.741	E	11/11/2022	110090122	2320202008	200088
4600095069	4700054559	3.882.920.057	5000687825	5000493341	FE1986	7.491.838	E	11/11/2022	110000122	2320202008	200104
4600095069	4700054559	3.882.920.057	5000687824	5000493340	FE1986	45.798.791	E	11/11/2022	110090122	2320202008	200094
4600095069	4700054559	3.882.920.057	5000687824	5000493340	FE1986	17.287.724	E	11/11/2022	110090122	2320202008	200094
4600095069	4700054558	3.882.920.057	5000687827	5000493343	FE1987	25.035.488	E	11/11/2022	110090122	2320202008	200223
4600095069	4700054558	3.882.920.057	5000687827	5000493343	FE1987	40.590.335	E	11/11/2022	110090122	2320202008	200223
4600095069	4700054558	3.882.920.057	5000687827	5000493343	FE1987	1.228.706	E	11/11/2022	110090122	2320202008	200223
4600095069	4700054563	3.882.920.057	5000687828	5000493344	FE1988	397.837	E	11/11/2022	110000122	2320202008	200161
4600095069	4700054563	3.882.920.057	5000687829	5000493345	FE1988	21.248.695	E	11/11/2022	110090122	2320202008	200084
4600095069	4700054564	3.882.920.057	5000687830	5000493346	FE1989	27.205.454	E	11/11/2022	110070122	2320202008	200252
4600095069	4700054564	3.882.920.057	5000687831	5000493347	FE1989	509.365	E	11/11/2022	110090122	2320202008	200258
4600095069	4700054565	3.882.920.057	5000687833	5000493349	FE1990	35.409.761	E	11/11/2022	110090122	2320202009	200293
4600095069	4700054565	3.882.920.057	5000687834	5000493350	FE1990	8.732.651	E	11/11/2022	110070122	2320202008	200343
4600095069	4700054565	3.882.920.057	5000687834	5000493350	FE1990	826.474	E	11/11/2022	110070122	2320202008	200343
4600095069	4700054560	3.882.920.057	5000687835	5000493351	FE1991	6.020.268	E	11/11/2022	110090122	2320202008	200278
4600095069	4700054560	3.882.920.057	5000687835	5000493351	FE1991	112.717	E	11/11/2022	110090122	2320202008	200278
4600095069	4700054557	3.882.920.057	5000687838	5000493354	FE1992	5.045.142	E	11/11/2022	110701722	2320202009	200271
4600095069	4700054557	3.882.920.057	5000687838	5000493354	FE1992	2.044.159	E	11/11/2022	110701722	2320202009	200271
4600095069	4700054557	3.882.920.057	5000687839	5000493355	FE1992	5.713.344	E	11/11/2022	110070122	2320202008	200288
4600095069	4700054557	3.882.920.057	5000687839	5000493355	FE1992	239.703	E	11/11/2022	110070122	2320202008	200288
4600095069	4700054556	3.882.920.057	5000687840	5000493356	FE1993	1.024.425	E	11/11/2022	110500122	21202020080503	1000000
4600095069	4700054556	3.882.920.057	5000687840	5000493356	FE1993	145.533	E	11/11/2022	110500122	21202020080503	1000000
4600095069	4700054556	3.882.920.057	5000687840	5000493356	FE1993	3.293.522	E	11/11/2022	110500122	21202020080503	1000000
4600095069	4700054556	3.882.920.057	5000687840	5000493356	FE1993	3.455.040	E	11/11/2022	110500122	21202020080503	1000000
TOTAL PAGOS REALIZADOS MES (E)						900.167.008					

Acta de pago:

PYG CONTRATO 4600095069								
PAC CONTRATO					EJECUCIÓN OCTUBRE 2022			
DESCRIPCIÓN	VALOR	UNIDAD	CANTIDAD	TOTAL	VALOR EJECUTADO PERIODO	ACUMULADO EJECUTADO	PORC EJECUTADO MES	PORC TOTAL EJECUTADO ACUMULADO
Prestar el servicio integral de aseo	\$3.882.920.057	Pesos	1	\$3.882.920.057	\$884.174.469,00	\$ 884.174.469,00	22,77%	22,77%
					EJECUCIÓN NOVIEMBRE 2022			
					VALOR EJECUTADO PERIODO	ACUMULADO EJECUTADO	PORC EJECUTADO MES	PORC TOTAL EJECUTADO ACUMULADO
					\$900.167.008,00	\$1.784.341.477,00	23,18%	45,95%

4. INFORME JURÍDICO

- El debido proceso sancionatorio, derecho de contradicción: el contrato no ha tenido procesos sancionatorios o derechos de contradicción.
- Relación del soporte de multas, sanciones, cláusula penal, declaración de la caducidad o incumplimiento, la verificación del pago y la publicación de dichos actos administrativos ante las entidades competentes. Cuando aplique: el presente contrato se está ejecutando sin contratiempos, por lo que no ha sido necesario adelantar procesos sancionatorios que lleven a la imposición de multas, sanciones o cláusulas penales e incumplimientos.
- Estado de las garantías del contrato y sus respectivas ampliaciones: Por estar este contrato asociado a una Orden de Compra regulada por la Agencia de Contratación Pública Colombia Compra Eficiente, y, de acuerdo con el Artículo 2.2.1.2.1.2.9. del Decreto 1082 de 2015: *"Utilización del Acuerdo Marco de Precios. ...Las Entidades Estatales no deben exigir las garantías de que trata la Sección 3 del presente capítulo, que comprende los artículos 2.2.1.2.3.1.1 al 2.2.1.2.3.5.1 del presente decreto, en las órdenes de compra derivadas de los Acuerdos Marco de Precios, a menos que el Acuerdo Marco de Precios respectivo disponga lo contrario"*. Esta orden de compra requirió de pólizas, ya que éstas estaban contempladas de la reglamentación del Acuerdo Marco de Precios No. CCENEG-021-1-2019 Prorrogado.
- Las pólizas del contrato se encuentran vigentes como se relacionan a continuación.

Inicial

Nombre Aseguradora	N° Póliza	Tipo de Amparo	Cobertura de la Póliza		Fecha de Aprobación de la Garantía	Valor Amparado
			Desde	Hasta		
Compañía Mundial de Seguros S.A	B-100028241	Calidad	N/A	N/A	N/A	N/A
		Cumplimiento	24/08/2022	30/06/2023	26/08/2022	\$776.584.011,50
		Pago de Salarios y Prestaciones Sociales, otros	24/08/2022	31/12/2025	26/08/2022	\$582.438.008,60
Compañía Mundial de Seguros S.A	B-100006540	RC Extracontractual derivada de cumplimiento	24/08/2022	31/12/2022	26/08/2022	\$400.000.000,00

Una vez evidenciado el avance técnico, administrativo, financiero y jurídico señalado en el contrato, el suscrito Supervisor y/o Interventor autoriza el pago parcial del periodo reportado por valor de \$ 900.167.008.

Atentamente,

ALEJANDRO OSORIO ZAPATA
 Supervisor

Elaboró: Alejandro Osorio Zapata –Supervisor 

Revisó: Alejandro Cortes Gaviria - Apoyo Administrativo, financiero y contable



Revisó: Duber Alexis Londoño Chavarría- Apoyo Jurídico



Subsecretaría de Ejecución Contractual, Secretaría de Suministros y Servicios.