



Cód. FO-GECO-006	Formato FO-GECO- Informe Parcial de Supervisión y/o Interventoría	
Versión 16		

CONTRATO 4600095069 DE 2022
PERIODO DE VERIFICACIÓN: Marzo de 2023
FECHA DE ELABORACIÓN DEL INFORME: Abril de 2023

NUMERO DE PROCESO: CCNEG-021-1-2019 Prorrogado
ORDEN DE COMPRA 95053

CONTRATANTE:	DISTRITO ESPECIAL DE CIENCIA, TECNOLOGIA E INNOVACION DE MEDELLIN – SECRETARÍA DE SUMINISTROS Y SERVICIOS
CONTRATISTA:	UNION TEMPORAL ECOLIMPIEZA
NIT:	901.351.411-8
REPRESENTANTE LEGAL:	MÓNICA DEL PILAR DUARTE VALENZUELA
CÉDULA DEL REPRESENTANTE LEGAL:	63.493.587
OBJETO:	Prestar el servicio integral de aseo
VALOR INICIAL:	Tres mil ochocientos ochenta y dos millones novecientos veinte mil cincuenta y siete pesos con diecisiete centavos (\$ 3.882.920.057,17 M/L) Incluido A.U.
ADICION 01:	Trescientos cincuenta y cuatro millones ochocientos noventa y ocho mil doscientos noventa y ocho pesos (\$ 354.898.298 M/L) Incluido A.U.
ADICION 02:	Mil cuatrocientos ochenta y siete millones ochocientos treinta y un mil setenta y seis pesos (\$1.487.831.076M/L)
ADICION 03:	Trescientos cincuenta y dos millones quinientos mil pesos (\$352.500.000 M/L).
VALOR MÁS ADICIONES:	Seis mil setenta y ocho millones ciento cuarenta y nueve mil cuatrocientos treinta y un pesos. (\$ 6.078.149.431,00 M/L).
DURACIÓN INICIAL:	Cuatro (04) meses, contados a partir del 01 de septiembre de 2022 hasta el 31 de diciembre De 2022.
AMPLIACION 01:	Dieciocho (18) días, contados a partir del primero (01) de enero de dos mil veintitrés (2023) hasta el dieciocho (18) de enero de dos mil veintitrés (2023), ambas fechas inclusive.

Cód. FO-GECO-006	Formato FO-GECO- Informe Parcial de Supervisión y/o Interventoría	 Alcaldía de Medellín Oficina de Ciencia, Tecnología e Innovación
Versión 16		

AMPLIACION 02:	Cuarenta y un (41) días, contados a partir del (19) de enero de 2023 hasta el veintiocho (28) de febrero de dos mil veintitrés (2023), ambas fechas inclusive
AMPLIACION 03:	Once (11) días, contados a partir del (01) de marzo de 2023 hasta el once (11) de marzo de dos mil veintitrés (2023), ambas fechas inclusive.
DURACIÓN DESPUÉS DE AMPLIACIONES:	Seis (06) meses y once (11) días, contados a partir del primero (01) de septiembre de dos mil veintidós (2022) hasta el once (11) de marzo de dos mil veintitrés (2023), ambas fechas inclusive
FECHA DE INICIO:	01/09/2022
FECHA DE TERMINACIÓN:	11/03/2023

Con el objeto de describir el seguimiento realizado a la ejecución del contrato 4600095069 de 2022, se presenta el Informe parcial de Supervisión y/o Interventoría del contrato de la referencia, con fundamento en la Ley 80 de 28 de julio de 1993, https://www.medellin.gov.co/normograma/docs/astrea/docs/ley_0080_1993.htm, Ley 1150 de 16 de julio de 2007, https://www.medellin.gov.co/normograma/docs/astrea/docs/ley_1150_2007.htm, Ley 1474 de 12 de julio de 2011, https://www.medellin.gov.co/normograma/docs/astrea/docs/ley_1474_2011.htm, Decreto 1082 de 26 de mayo de 2015, https://www.medellin.gov.co/normograma/docs/astrea/docs/decreto_1082_2015.htm, Decreto Municipal 835 de 2021, y demás normas que regulan la materia, previos los siguientes ítems:

1. INFORME TÉCNICO DEL CONTRATO:

En mi calidad de supervisor del contrato No. 4600095069 de 2022, certifico que se cumplieron todos los requisitos establecidos en el artículo 41 de la Ley 80 de 1993 para la ejecución del contrato estatal; por tanto, informo que la ejecución del contrato No. 4600095069 de 2022 inicio el día 01 de septiembre de 2022, cuando se verificó el cumplimiento del último requisito.

- **Seguimiento al cumplimiento parcial del objeto y alcance del contrato:** en cumplimiento del objeto contractual, el operador ha venido ejecutando y

Cód. FO-GECO-006	<p style="text-align: center;">Formato FO-GECO- Informe Parcial de Supervisión y/o Interventoría</p>	
Versión 16		

cumpliendo con los objetivos específicos establecidos y con la entrega de los servicios y productos evidenciados en el informe de actividades realizados entre el 01 de Marzo al 11 de Marzo de 2023.

- **Seguimiento al cumplimiento parcial de los requerimientos y especificaciones técnicas establecidas, teniendo en cuenta las especificaciones establecidas tanto en los estudios previos, pliego de condiciones, como en la propuesta económica:** de conformidad con los objetivos y las obligaciones establecidas en el Acuerdo Marco de Precios Aseo y Cafetería III, Tienda Virtual del Estado Colombiano -TVEC, de Colombia Compra Eficiente para el operador, se estima que su cumplimiento ha sido conforme a las especificaciones estipuladas en el contrato, lo que se detalla en el informe de gestión entregado por la UNION TEMPORAL ECOLIMPIEZA, el cual, junto con los soportes, reposa en el expediente físico y virtual del contrato.
- **Seguimiento al cumplimiento de las obligaciones del contratista y del contratante establecidas en el contrato:** por medio de reuniones contractuales, llamadas a los auxiliares de aseo, solicitud de informes, cronogramas de personal, entre otros, se ha dado el correcto seguimiento de las obligaciones por parte del contratista en la vigencia de este informe.
- **Registro de entrega de productos e informes por parte del contratista:**

Informes

Cód. FO-GECO-006	Formato FO-GECO- Informe Parcial de Supervisión y/o Interventoría	
Versión 16		

Certificado de Cumplimiento

CARLOS RAMOS ASESORES Y CONSULTORES SAS 900.805.454-0		 Carlos Ramos, Asesores y Consultores S.A.S.	
Área E	EJECUCIÓN DEL ENCARGO	Tipo Procedimientos	
E-CAR-25	CERTIFICACIÓN PAZ Y SALVO Y PARAFISCALES	Realizado por: ELBB	Fecha: 01/01/2020
Versión :01	Página 4 de 4	Aprobado por: CARM	Fecha: 31/01/2020

CERTIFICADO DE PAGO DE APORTES AL SISTEMA DE SEGURIDAD SOCIAL Y PARAFISCALES – PERSONA JURÍDICA

EL SUSCRITO REVISOR FISCAL DE LA ENTIDAD

ECO SERVIR SAS con NIT 900.335.341-1,

CERTIFICA

Que la entidad **ECO SERVIR SAS**, con NIT 900.335.341-1, debidamente inscrita en la Cámara de Comercio de Aguachica, luego de examinar de acuerdo con las normas de auditoría generalmente aceptadas en Colombia, los estados financieros de la compañía, certifico **BAJO LA GRAVEDAD DE JURAMENTO**, se encuentra al día y a PAZ Y SALVO el pago de los aportes realizados por la compañía durante los últimos seis (6) meses calendario legalmente exigibles a la fecha, por los conceptos de salud, pensiones, riesgos profesionales, cajas de compensación familiar, Instituto Colombiano de Bienestar Familiar (ICBF) y Servicio Nacional de Aprendizaje (SENA).

Estos pagos, corresponden a los montos contabilizados y pagados por la compañía durante dichos seis (6) meses.

Lo anterior, en cumplimiento de lo dispuesto en el artículo 50 de la Ley 789 de 2002 y el artículo 23 de la ley 1150 de 2007 y demás normas complementarias y modificatorias.

Certifico que se encuentra a PAZ Y SALVO por todo concepto de nómina y con los aportes integrales a la seguridad social y aportes parafiscales.

Certifico que se cumplen con las condiciones y requisitos de la Ley 1819 de 2016, Artículo 65 el cual adiciona el artículo 114-1 del E.T., sobre exoneraciones del pago de aportes parafiscales y salud

Dada en Bucaramanga, a los diecinueve (19) días del mes de abril de 2023.

Atentamente

LEIDY JOHANA PULIDO CELIS
 C.C. 63.524.807 de Bucaramanga
 REVISOR FISCAL
 T.P 166157-T
 CARLOS RAMOS ASESORES Y CONSULTORES S.A.S.
 Nit: 900.805.454-0

Cód. FO-GECO-006	Formato FO-GECO- Informe Parcial de Supervisión y/o Interventoría	
Versión 16		

Pago de la planilla de Seguridad Social

DATOS GENERALES DEL APORTANTE

Identificación	dv	Razon Social	Clase Aportante	Sucursal Principal	Dirección	Ciudad-Departamento	Teléfono	Exonerado SENA e ICBF
NIT 901351411	8	UNION TEMPORAL ECOLIMPIEZA	A - 200 O MAS COTIZANTES	MUNICIPIO DE MEDELLIN ALCALDIA	Calle 17 33 54	PUERTO BERRIO-ANTIOQUIA	3164730361	SI

DATOS GENERALES DE LA LIQUIDACION

Periodo		Clave		Tipo	Fecha		Pago		
Pensión	Salud	Pago	Planilla	Planilla	Limite	Pago	Banco	Dias Mora	Valor
2023-03	2023-04	32826745	9449354423	E	2023/04/05	2023/04/10	BANCOLOMBIA	5	\$59,883,500

RESUMEN DE PAGO

RIESGO	CODIGO	NIT	DV	AFILIADOS	VALOR LIQUIDADADO	INTERESES MORA	SALDOS E INCAPACIDADES	VALOR A PAGAR
AFP (ADMINISTRADORAS: 4)				469	\$32,794,100	\$202,200	\$0	\$32,996,300
COLFONDOS	231001	800,227,940	6	42	\$3,119,800	\$19,300	\$0	\$3,139,100
COLPENSIONES	25-14	900,336,004	7	106	\$7,269,700	\$44,800	\$0	\$7,314,500
PORVENIR	230301	800,224,808	8	138	\$9,888,600	\$61,000	\$0	\$9,949,600
PROTECCION	230201	800,229,739	0	183	\$12,516,000	\$77,100	\$0	\$12,593,100
ARL (ADMINISTRADORAS: 1)				469	\$2,186,500	\$13,500	\$0	\$2,200,000
ARL SURA	14-11	890,903,790	5	469	\$2,186,500	\$13,500	\$0	\$2,200,000
CCF (ADMINISTRADORAS: 1)				469	\$16,313,500	\$100,500	\$0	\$16,414,000
COMFENALCO ANTIOQUIA	CCF03	890,900,842	6	469	\$16,313,500	\$100,500	\$0	\$16,414,000
EPS (ADMINISTRADORAS: 9)				469	\$8,221,900	\$51,300	\$0	\$8,273,200
COMPENSAR	EPS008	860,066,942	7	1	\$17,100	\$200	\$0	\$17,300
COOSALUD EPS	EPS042	900,226,715	3	1	\$17,100	\$200	\$0	\$17,300
COOSALUD MOVILIDAD	ESSC24	900,226,715	3	1	\$17,100	\$200	\$0	\$17,300
EPS SURA (ANTES SUSALUD)	EPS010	800,088,702	2	256	\$4,465,200	\$27,600	\$0	\$4,492,800
NUEVA E.P.S.	EPS037	900,156,264	2	73	\$1,320,000	\$8,200	\$0	\$1,328,200
NUEVA EPS MOVILIDAD	EPS041	900,156,264	2	1	\$17,100	\$200	\$0	\$17,300
SALUD TOTAL	EPS002	800,130,907	4	98	\$1,730,300	\$10,700	\$0	\$1,741,000
SANITAS	EPS005	800,251,440	6	12	\$205,200	\$1,300	\$0	\$206,500
SAVIA SALUD	EPS040	900,604,350	0	26	\$432,800	\$2,700	\$0	\$435,500
TOTAL				469	\$59,516,000	\$367,500	\$0	\$59,883,500

- **Porcentaje de ejecución física del contrato (acumulativo conforme la proyección o cronograma realizado para la entrega de actividades o productos):** a la fecha, el porcentaje de ejecución física del contrato es del 100%.
- **Seguimiento al cumplimiento del Plan de Acción del proyecto asociado a este contrato, en el marco del Plan de Desarrollo:** Enunciar que Bien o servicio entrega el contrato y aporta al cumplimiento del Plan de Acción o Plan indicativo (indicadores del Plan de Desarrollo).

Cód. FO-GECO-006	Formato FO-GECO- Informe Parcial de Supervisión y/o Interventoría	
Versión 16		

En el Plan de Gobierno “Medellín futuro” (2020-2023), se reconoce la necesidad de adoptar transversalmente, en la agenda política los Objetivos de Desarrollo Sostenible (ODS), planteados por la Organización de las Naciones Unidas, específicamente el ODS 12 el cual busca : garantizar modalidades de consumo y producción sostenibles, relacionado directamente con la gestión integral de los residuos; buscando el cambio del modelo económico actual, enfocado hacia un nuevo modelo, proyectado a economía verde, en la actualidad hay varios ejemplos de los modelos que se pueden implementar en el país y en la ciudad de Medellín, un ejemplo, es la economía circular, cuyos objetivos están encaminados a propiciar el crecimiento económico y desarrollo sostenible a través del cambio de los sistemas de producción y de compras sostenibles de bienes y servicios, así mismo busca en las entidades, la reducción, reutilización y/o reciclaje de los desechos producidos, el uso de prácticas sostenibles y la gestión eficiente de los recursos naturales transformados y utilizados como materias primas e insumos.

Según lo planteado en el Plan de Gobierno, específicamente en la línea de “Ecociudad”, en Medellín se busca que en el manejo de los residuos sólidos se genere un fortalecimiento en las estrategias de reducción, separación y aprovechamiento, igualmente, dentro del plan, en el componente ambiental y específicamente en el apartado de “Manejo de residuos y reciclaje” se apunta a la promoción del aprovechamiento de la fracción orgánica, la implementación de plantas de tratamiento, la valorización económica y energética de los residuos y la formalización de los recicladores para la prestación del servicio público de aprovechamiento.

□ Otros aspectos relevantes

REQUERIMIENTOS DEL 01 DE MARZO AL 11 DE MARZO DE 2023

MES	BRIGADAS DE ASEO	CARGUE Y DESCARGUE	CANCELADOS	PENDIENTES POR EJECUTAR
MARZO	18	34	0	0

Nota: el contrato de Aseo 4600095069 presta el servicio de Aseo en 205 sedes administrativas del Municipio de Medellín, donde participan las secretarías de Suministros y Servicios, Cultura Ciudadana, Inclusión Social, Medio Ambiente, Participación Ciudadana, Desarrollo Económico, Seguridad, Salud y De la No Violencia.

Cód. FO-GECO-006	Formato FO-GECO- Informe Parcial de Supervisión y/o Interventoría	
Versión 16		

REQUERIMIENTOS SOLICITADOS POR SECRETARÍAS MES DE MARZO DE 2023

SECRETARIA	BRIGADAS DE ASEO	CARGUE	CANCELADAS	PENDIENTES
Secretaría de Participación Ciudadana	2	0	0	0
Secretaría de salud	0	1	0	0
Secretaría de comunicaciones	0	2	0	0
Secretaría de cultura ciudadana	4	1	0	0
Secretaría de desarrollo económico	1	2	0	0
Secretaría de gestión y control territorial	1	0	0	0
Secretaría de gestión humana y servicio a la ciudadanía	4	2	0	0
Secretaría de inclusión social familia y derechos humanos	0	2	0	0
Secretaría de Infraestructura física	0	2	0	0
Despacho Alcalde	0	8	0	0
Secretaría de las mujeres	0	2	0	0
Secretaría de Movilidad	0	1	0	0
Secretaría de Suministros y servicios	3	11	0	0
Secretaría de Seguridad y convivencia	1	0	0	0
Secretaría de Hacienda	1	0	0	0
Secretaría de la No-violencia	1	0	0	0

Cód. FO-GECO-006	<p style="text-align: center;">Formato FO-GECO- Informe Parcial de Supervisión y/o Interventoría</p>	
Versión 16		

REGISTROS FOTOGRÁFICOS

CAM HACIENDA: lavado y aspirado de sillas



BIBLIOTECA DOCE DE OCTUBRE: se realiza limpieza de desagües y zonas externas



Cód. FO-GECO-006	Formato FO-GECO- Informe Parcial de Supervisión y/o Interventoría	 Alcaldía de Medellín <small>Oficina de Planeación Ciencia, Tecnología e Innovación</small>
Versión 16		

TEATRO AL AIRE LIBRE PEDREGAL: Hidrolavado de zonas externas



CLUB VIDA ADULTO MAYOR LOS CAUCES: Hidrolavado de toda la zona externa



Cód. FO-GECO-006	<p style="text-align: center;">Formato FO-GECO- Informe Parcial de Supervisión y/o Interventoría</p>	
Versión 16		

CASA DE LA CULTURA ALTAVISTA: limpieza de pasillos, limpieza de vidrios, Hidrolavado de zonas externas, paredes.



CAM - ATENCIÓN A LA CIUDADANIA: Lavado y aspirado de sillas



Cód. FO-GECO-006	Formato FO-GECO- Informe Parcial de Supervisión y/o Interventoría	
Versión 16		

ARCHIVO HISTORICO MEDELLÍN: Limpieza de fachada, hidrolavado de parqueadero.

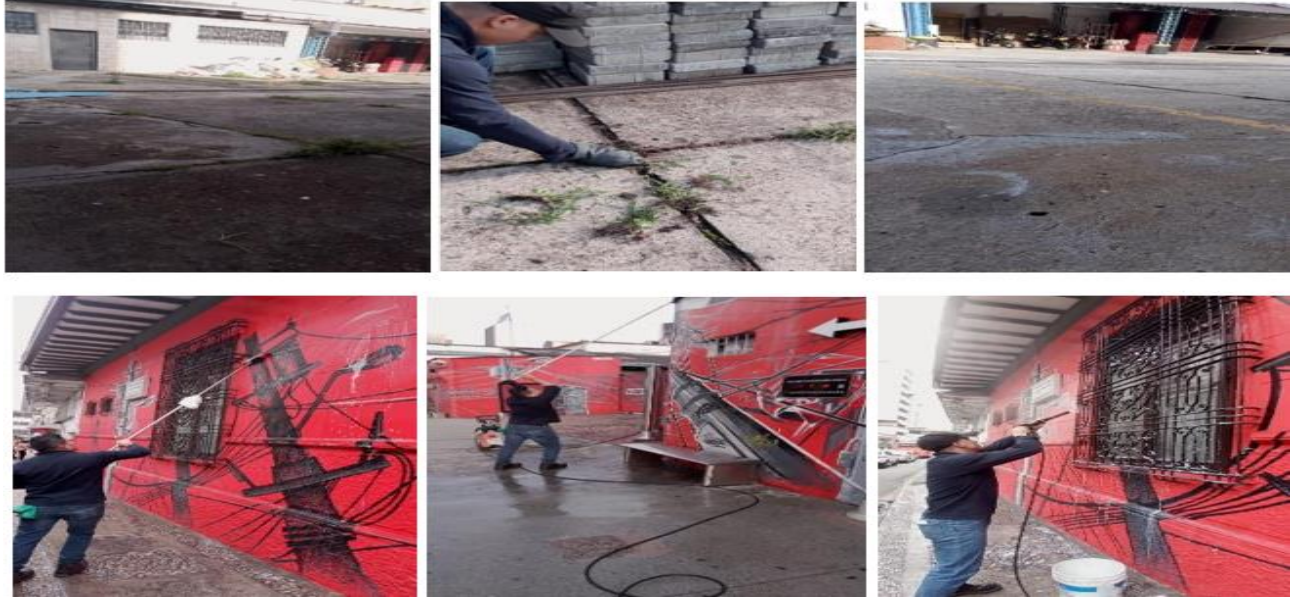

CASA JUSTICIA SANTO DOMINGO



Cód. FO-GECO-006	<p style="text-align: center;">Formato FO-GECO- Informe Parcial de Supervisión y/o Interventoría</p>	
Versión 16		

PARQUE EXPLORA

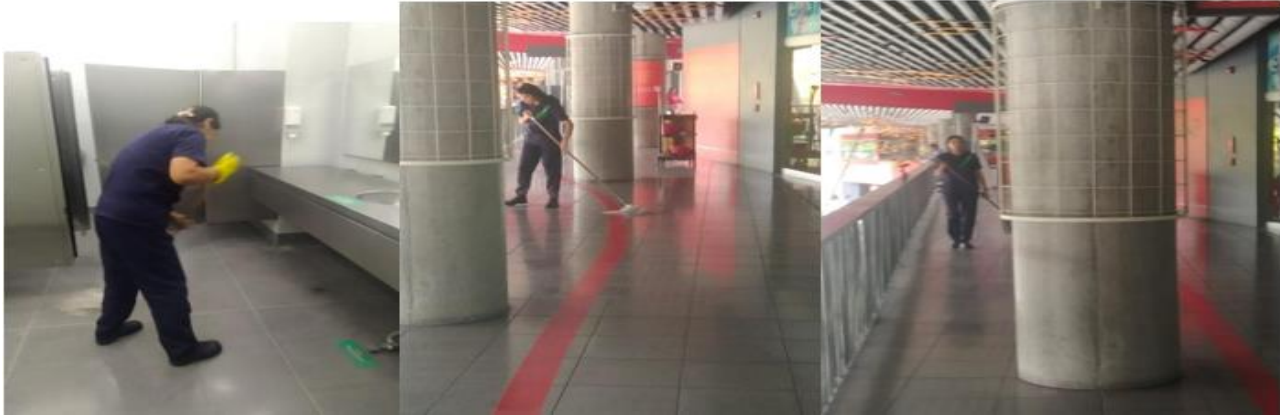

INSPECCIÓN 4ª

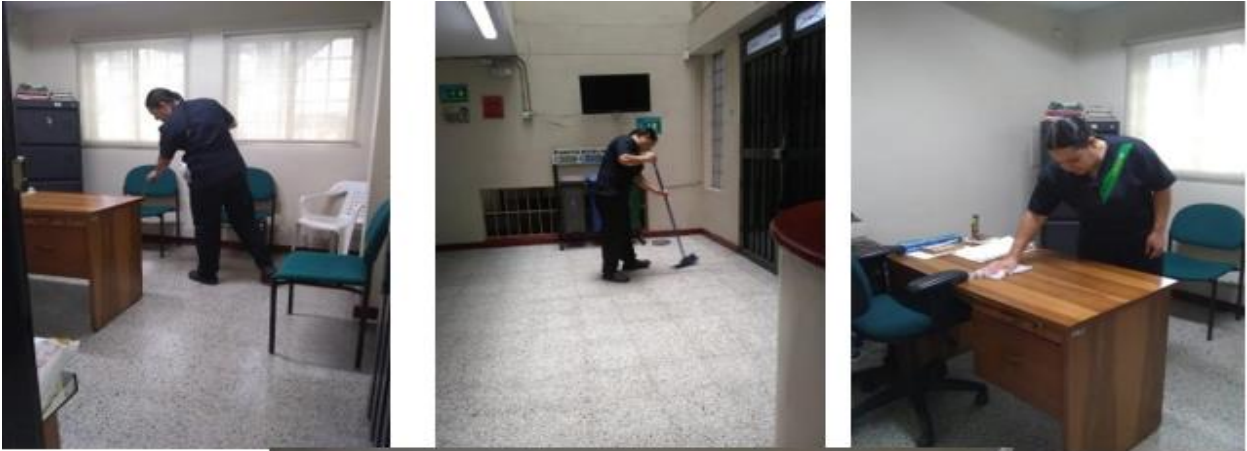

SECRETARIA DE MOVILIDAD

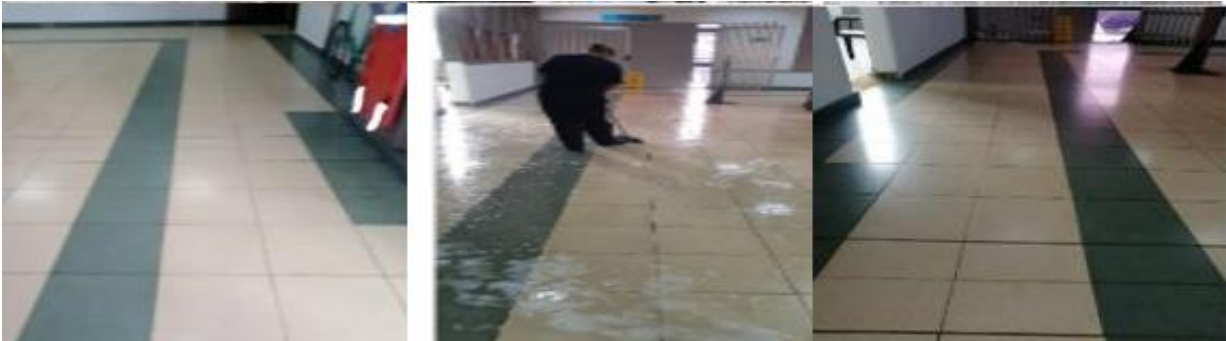

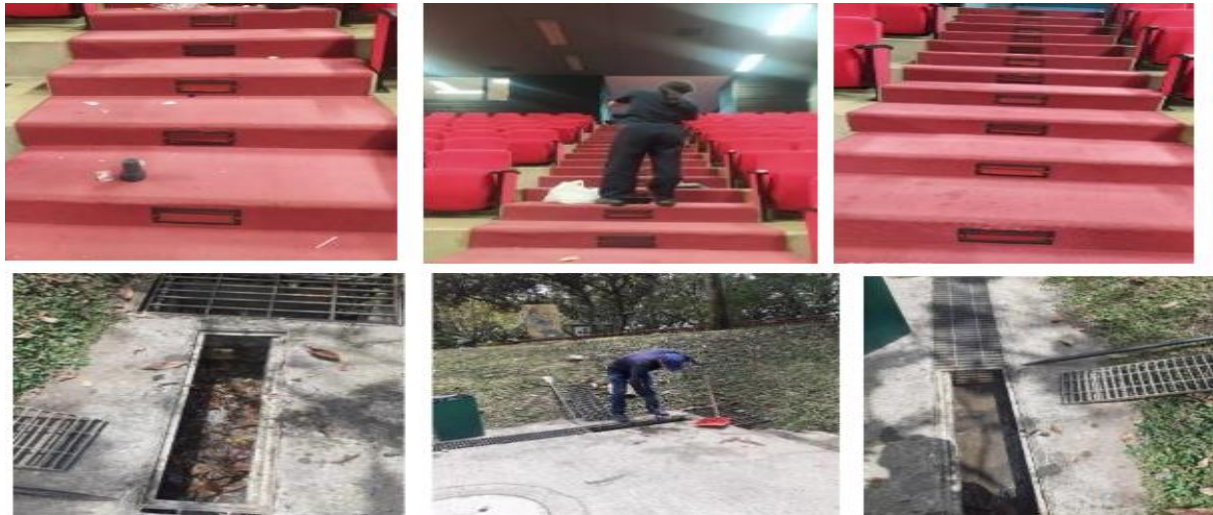

Cód. FO-GECO-006	<p style="text-align: center;">Formato FO-GECO- Informe Parcial de Supervisión y/o Interventoría</p>	
Versión 16		

BOMBEROS 12 DE OCUBRE

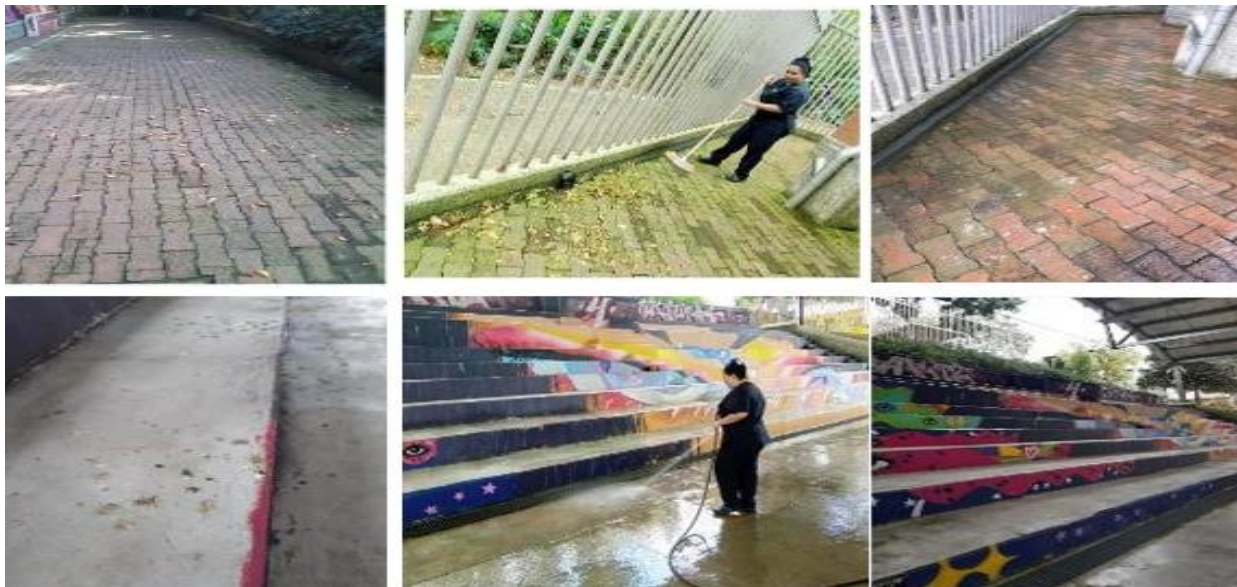

PARQUE BIBLIOTECA GABRIEL GARCÍA MÁRQUEZ - 12 DE OCTUBRE



Cód. FO-GECO-006	<p style="text-align: center;">Formato FO-GECO- Informe Parcial de Supervisión y/o Interventoría</p>	
Versión 16		

TEATRO AL AIRE LIBRE



VALLE DEL SOFTWARE CASTILLA

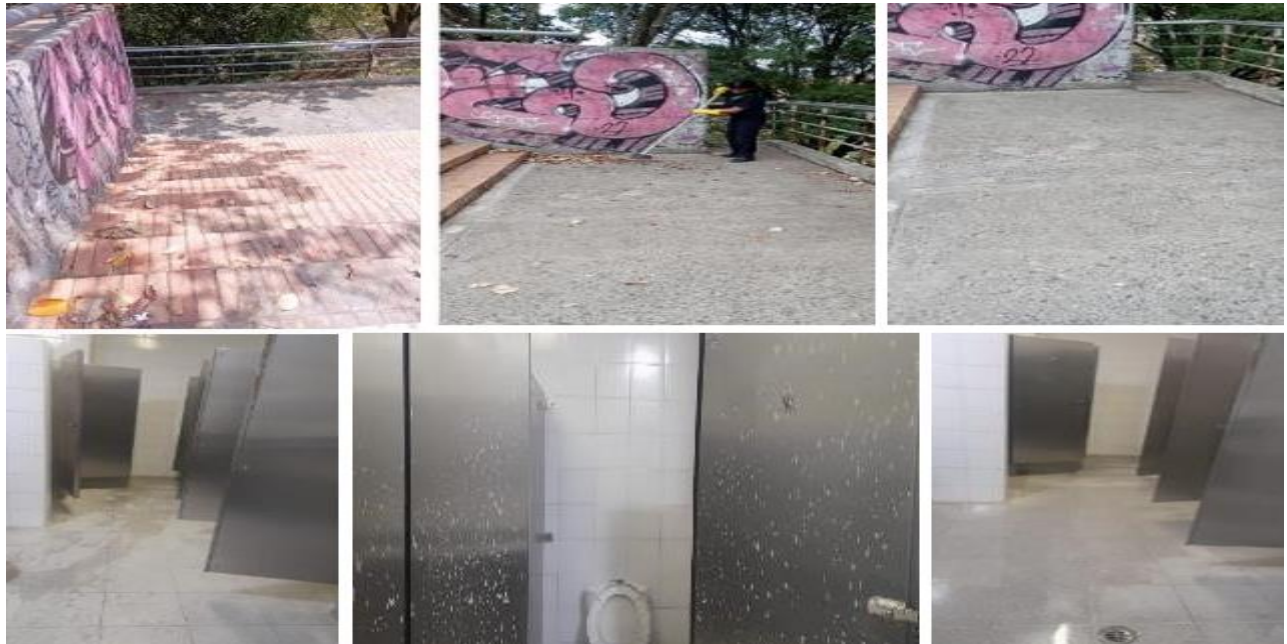

ACTIVIDADES DE PERSONAL CARGUE Y DESCARGUE



Cód. FO-GECO-006	Formato FO-GECO- Informe Parcial de Supervisión y/o Interventoría	
Versión 16		

Consolidado Ausentismo General Marzo de 2023

AUSENTISMO CONSOLIDADO											
Marzo 11 días DE 2023											
PERSONAL	Total N° días reemplazados					Total N° de días NO reemplazados					TOTAL
SECRETARIA	Operario de aseo y cafetería	Operario auxiliar	Operario de mantenimiento capacitado para trabajo en alturas nivel básico	Coordinador de trabajo en alturas nivel básico	Coordinador de tiempo completo	Operario de aseo y cafetería	Operario auxiliar	Operario de mantenimiento capacitado para trabajo en alturas nivel básico	Coordinador de trabajo en alturas nivel básico	Coordinador de tiempo completo	TOTAL
SUMINISTROS	48	3	0	0	-	25	1	1	0	0	78,0
CULTURA	12	0	0	0	-	9	0	0	0	0	21,0
INCLUSION SOCIAL	0	0	0	0	-	4	0	0	0	0	4,0
DESARROLLO ECONOMICO	2	0	0	0	-	1	0	0	0	0	3,0
PARTICIPACION CIUDADANA	0	0	0	0	-	5	0	0	0	0	5,0
MEDIO AMBIENTE	1	0	0	0	-	4	0	0	0	0	5,0
SEGURIDAD	0	0	0	0	-	0	0	0	0	0	-
NO VIOLENCIA	0	0	0	0	-	0	0	0	0	0	-
SALUD	0	0	0	0	-	0	0	0	0	0	-
TOTAL	63	3	0	0,0	0	48	1	1	-	0	116
TOTAL NOVEDADES AUSENTISMO MES:											116
Total Ausentismo Reemplazado:											66
% AUSENTISMO REEMPLAZADO:											56,90%
Total Ausentismo NO Reemplazado:											50
% AUSENT. NO REEMPLAZADO :											43,10%
TOTAL DIAS A DESCONTAR :											50

Constancia de cumplimiento protocolos de bioseguridad y elementos de protección personal: La empresa contratista UNION TEMPORAL ECOLIMPIEZA manifiesta el cumplimiento de los protocolos de bioseguridad establecidos mediante instructivo; así mismo, la entrega respectiva de elementos de protección personal, en la vigencia. La supervisión ha realizado el respectivo seguimiento por medio de llamadas, reuniones y solicitudes de información.

Cumplimiento de las obligaciones a cargo del contratista en materia de impuestos y contribuciones aplicables al respectivo contrato: La empresa contratista UNION TEMPORAL ECOLIMPIEZA ha dado cumplimiento de las obligaciones en materia de impuestos y contribuciones aplicables al contrato, lo anterior se soporta en los descuentos de la facturación mensual que realiza la unidad de contabilidad al proveedor.

Cód. FO-GECO-006	Formato FO-GECO- Informe Parcial de Supervisión y/o Interventoría	
Versión 16		

DESCRIPCIÓN INDICADOR	VALOR RETENCIÓN
Estampilla Bienestar Adulto Mayor	\$ 16.408.707
Estampilla Pro Cultura de Medellín 0,5%	\$ 4.102.176
Estampilla Universidad de Antioquia	\$ 8.204.347
Ret.Renta Aseo y Vig 2%	\$ 16.408.707
Retención ICA 2*1000 art 54 Acuer 64/12	\$ 1.637.000
Retención IVA 15% Ley. 1607 de 2012	\$ 15.688.826
Tasa Prodeporte Y Recreación 1.3%	\$ 10.981.718
TOTAL GENERAL	73.431.481,00

Nota: Consolidado Retenciones realizadas a la Unión Temporal Ecolimpieza, desde el inicio del contrato hasta el 11/03/2023. Informe de retenciones generadas al contrato con corte al 11 de Marzo.

2. INFORME ADMINISTRATIVO:

- **Verificación de las novedades del personal y del pago de aportes al Sistema de Seguridad Social Integral.**

Según la planilla de pago al SGSS y parafiscales, enviadas por el contratista se evidencia que este se encuentra a paz y salvo con esta obligación de acuerdo a la Ley. Se relaciona:

Periodo de Cotización	No. Planilla	Pago Salud	Pago Pensión	Pago ARL	Caja de compensación	Total, pagado en el periodo
Marzo 2023	9449354423	\$8,273,200	\$32,996,300	\$2,200,000	\$16,414,000	\$59,883,500

Nota: *La Planilla 9449354423 del mes de Marzo de 2023, pertenece al pago de la Seguridad Social de 469 personas.

El contratista aporta las certificaciones expedidas por su Revisor Fiscal evidenciándose que, a la fecha, este se encuentra a paz y salvo con los pagos de los aportes al SGSS y parafiscales de acuerdo con la Ley. Se relacionan:

Fecha del Documento	Fechas de cobertura de la certificación del pago realizado al Sistema de Seguridad Social Integral	Relación de los datos de quien firma el documento (Firmado por el Revisor Fiscal o Representante Legal)
19/04/2023	últimos seis (6) meses	Carlos Alberto Ramos Mercado, Revisor Fiscal de Unión Temporal Ecolimpieza T.P. 162697-T

Cód. FO-GECO-006	Formato FO-GECO- Informe Parcial de Supervisión y/o Interventoría	
Versión 16		

- Informe de verificación del cumplimiento de las responsabilidades del contratista frente a la subcontratación autorizada por el Distrito de Medellín. (Cuando aplique): No aplica para este contrato.
- Informe de la gestión realizada para el registro y marcación de los bienes adquiridos en el contrato: No aplica para este contrato.
- Informe de las modificaciones realizadas al contrato, como: otrosíes, adiciones, ampliaciones, cambios de obra, suspensiones y reanudaciones, cesiones de contrato. (cuando aplique):

Al contrato se le realizan las siguientes modificaciones como se detalla a continuación.

Modificación	Fecha aprobación	Valor	Observación
Adición 01	15/11/2022	\$ 354.898.298,00	Aprobada mediante acta N° 97 del 15 de noviembre de 2022 por el Comité Interno de Planeación- CIP de la Secretaría de Suministros y Servicios, la legalización de esta adición se realizó de acuerdo con el procedimiento establecido por Colombia Compra Eficiente, por ser una Orden de Compra.
Ampliación 01	15/11/2022	Dieciocho (18) días, contados a partir del primero (01) de enero de dos mil veintitrés (2023) hasta el dieciocho (18) de enero de dos mil veintitrés (2023), ambas fechas inclusive.	

Cód. FO-GECO-006	Formato FO-GECO- Informe Parcial de Supervisión y/o Interventoría	
Versión 16		

Modificación	Fecha aprobación	Valor	Observación
Adición 02	13/01/2023	\$1.487.831.076	Aprobada mediante acta No. 002 del 13 de enero de 2023 por el Comité Interno de Planeación- CIP de la Secretaría de Suministros y Servicios, la legalización de esta adición se realizó de acuerdo con el procedimiento establecido por Colombia Compra Eficiente, por ser una Orden de Compra
Ampliación 02	13/01/2023	Cuarenta y un (41) días, contados a partir del (19) de enero de 2023 hasta el veintiocho (28) de febrero de dos mil veintitrés (2023), ambas fechas inclusive	

Modificación	Fecha aprobación	Valor	Observación
Adición 03	15/02/2023	\$352.500.000	Aprobada mediante acta No. 015 del 21 de Febrero de 2023 por el Comité Interno de Planeación- CIP de la Secretaría de Suministros y Servicios, la legalización de esta adición se realizó de acuerdo con el procedimiento establecido por Colombia Compra Eficiente, por ser una Orden de Compra
Ampliación 03	15/02/2023	11 días, contados a partir del (01) de marzo de dos mil veintitrés 2023 hasta el once (11) de marzo de dos mil veintitrés (2023), ambas fechas inclusive	

- Relación de las ausencias temporales o definitivas y redesignaciones de supervisión, tanto para el caso del contratista (enlace) como del contratante (supervisor) y sus periodos de cobertura respectivamente:

Mediante oficio del 26 de agosto de 2022, fueron designados como supervisores del contrato los señores Alejandro Osorio Zapata y Rosa Natalia Restrepo Marín como supervisor principal y suplente respectivamente.

La Unión Temporal Ecolimpieza, identificada con NIT 901.351.411-8 realizó una modificación del representante legal, mediante notificación por correo electrónico enviado el 02 de septiembre de 2022 (anexando fotocopia cédula actual representante legal, acta de modificación y RUT actualizado), se cambió

Cód. FO-GECO-006	Formato FO-GECO- Informe Parcial de Supervisión y/o Interventoría	 Alcaldía de Medellín <small>Oficina de</small> <small>Ciencia, Tecnología e Innovación</small>
Versión 16		

la designación del señor Eduardo Andrés Duarte Acevedo por la de la señora Mónica Del Pilar Duarte Valenzuela, con efectos a partir del día 29 de agosto de 2022:

https://drive.google.com/drive/folders/1oDG8Ns_6JPJmirdXj6p_4br3_A1iVDMn?usp=sharing.

- Informe de la materialización de riesgos y su mitigación: No se ha reportado riesgo que conlleve a su mitigación.
- Informe de la gestión realizada de contratos de comodato: No aplica para este contrato.
- Evaluación al contratista, se debe incluir la imagen de SAP que incluya los criterios de calificación, el total de la misma y las observaciones a que haya lugar:

Número de Contrato: 4600095069 Secretaría: 235 Suministros y Serv Estado: 2 En Ejecución
Objeto del Contrato: Prestar el Servicio Integral de aseo.

Supervisores Interventores Supervisor Temporal Modificaciones Informe Mejoramiento Liquidación Evaluación Seguimiento

Evaluación del Contratista

Criterios	Descripción	Calif. de 1 a 5 (siendo 1 baja y 5 alta)
Administrativo	CONDUCTA INTERNA DEL PERSONAL	5
Administrativo	CUMPL DIRECTRICES MANEJO EXPEDIENTE CONTRACTUAL	5
Administrativo	CUMPLIMIENTO DEL CRONOGRAMA DE EJECUCION	5
Administrativo	CUMPLIMIENTO SISTEMA DE ASEGURAMIENTO DE CALIDAD	5
Financiero y contable	OPORTUNIDAD ENTREGA INFOR CONTABLE Y FINANCIERA	4
Juridico	CUMPL NORMAS SEGUR PREVENCIÓN DE RIESGOS LABORAL	4
Juridico	CUMPLIMIENTO NORMATIVA AMBIENTAL	5
Juridico	CUMPLIMIENTO PAGO PARAFISCALES Y SALARIOS	5
Tecnico	CALIDAD MATERIALES Y SUMINISTROS ESPECIFICACIONES	5
Tecnico	DEVOLUCION DE PRODUCTOS O SERVICIOS, CALIDAD	5
Tecnico	IDONEIDAD DEL PERSONAL CLAVE	5
Tecnico	INICIATIVA Y COOPERACIÓN MEJORA DEL SERVICIO	4
Tecnico	MANEJO SOCIO AMBIENTAL DE OBRA CUANDO SE REQUIERA	5
Tecnico	OPORTUNIDAD ENTREGAS PARCIALES	4
Tecnico	QUEJAS COMUNIDAD O USUARIO FINAL DEL BIEN/SERVICIO	4

Administrativo **Financiero y c** **Juridico** **Tecnico** **Total % Calificacion**
Ponder: 20,00 % 20,00 % 20,00 % 40,00 % 91,24
 20,00 16,00 18,67 36,57

La calificación es del 91,24%.

- Informe sobre si fue auditado el contrato, por parte de los entes de control o por la Secretaría de Evaluación y Control y sus resultados: a la fecha el contrato no ha sido auditado.

Cód. FO-GECO-006	<p style="text-align: center;">Formato FO-GECO- Informe Parcial de Supervisión y/o Interventoría</p>	
Versión 16		

- Otros aspectos relevantes: al contrato se le hace la incorporación de recursos correspondientes con base en el valor presupuestado y aprobado con vigencia 2022, por valor inicial de Tres mil ochocientos ochenta y dos millones novecientos veinte mil cincuenta y siete pesos con diecisiete centavos **(\$3.882.920.057,17 M/L)** Incluido A.U.

Detallado así:

Inicial

Secretaría	Numero de pedido	Valor pedido
Suministros y Servicios	4700054562	\$ 2.048.284.706,17
Cultura Ciudadana	4700054559	\$ 1.020.980.827,00
Inclusión Social	4700054558	\$ 281.396.194,00
Medio Ambiente	4700054565	\$ 210.574.252,00
Participación Ciudadana	4700054564	\$ 115.853.980,00
Desarrollo Económico	4700054563	\$ 91.028.127,00
Seguridad	4700054557	\$ 56.044.142,00
Salud	4700054556	\$ 31.801.164,00
De la No Violencia	4700054560	\$ 26.956.665,00
TOTAL		\$ 3.882.920.057,00

Adición 01

Secretaría	Número de Pedido	Valor Pedido
Suministros y Servicios	4700054751	\$ 170.280.357
Cultura Ciudadana	4700054750	\$ 119.873.440
Inclusión Social	4700054749	\$ 29.269.981
Medio Ambiente	4700054745	\$ 18.024.152
Participación Ciudadana	4700054748	\$ 6.400.720
Desarrollo Económico	4700054738	\$ 5.043.002
Seguridad y Convivencia	4700054743	\$ 198.989
Salud	4700054741	\$ 1.939.686
De la No Violencia	4700054742	\$ 3.867.971

Cód. FO-GECO-006	Formato FO-GECO- Informe Parcial de Supervisión y/o Interventoría	
Versión 16		

TOTAL	\$ 354.898.298
--------------	-----------------------

Adición 02

Secretaría	Número de Pedido	Valor Pedido
Suministros y Servicios	4000112095	\$ 779.950.763
Cultura Ciudadana	4000112130	\$ 390.156.996
Inclusión Social	4000111821	\$ 99.788.127
Medio Ambiente	4000112116	\$ 70.715.156
Participación Ciudadana	4000111919	\$ 53.581.983
Desarrollo Económico	4000111861	\$ 42.100.131
Seguridad y Convivencia	4000112067	\$ 24.990.056
Salud	4000112025	\$ 16.227.685
De la No Violencia	4000112084	\$ 10.320.179
TOTAL		\$ 1.487.831.076

Adición 03

Secretaría	Número de Pedido	Valor Pedido
Suministros y Servicios	4000113140	\$ 168.369.830
Cultura Ciudadana	4000113159	\$ 102.710.407
Inclusión Social	4000113135	\$ 27.784.881
Medio Ambiente	4000113148	\$ 21.077.299
Participación Ciudadana	4000113153	\$ 11.787.522
Desarrollo Económico	4000113137	\$ 9.261.627
Seguridad y Convivencia	4000113142	\$ 5.502.097
Salud	4000113157	\$ 3.367.864
De la No Violencia	4000113132	\$ 2.638.473
TOTAL		\$ 352.500.000

Cód. FO-GECO-006	Formato FO-GECO- Informe Parcial de Supervisión y/o Interventoría	
Versión 16		

3. INFORME FINANCIERO Y CONTABLE:

Relación de imputación del gasto:

Inicial

Fondos	Centro Gestor	Posición Presupuestal	Proyecto	CDP	Solicitud de Pedido	Registro Presupuestal	Valor	Secretaria
110000122	70700000	21202020080503	1000000	4000109461	9014638	4700054562	2.048.284.706	Suministros y Servicios
110090122	71300000	2320202008	200087	4000109663		4700054559	1.020.980.827	Cultura Ciudadana
			200088					
			200091					
110070122			200099					
110090122			200101					
110000122			200104					
110090122	200094							
110090122	72200000	2320202008	200223	4000109547		4700054558	281.396.194	Inclusión Social
110090122	74200000	2320202008	200293	4000109498		4700054565	210.574.252	Medio Ambiente
			200305					
			200315					
200343								
110070122	71200000	2320202008	200252	4000109462		4700054564	115.853.980	Participación Ciudadana
200258								
110000122	75100000	2320202008	200161	4000109458		4700054563	91.028.127	Desarrollo Económico
110090122			200084					
110701722	73200000	2320202009	200271	4000109502	4700054557	56.044.142	Seguridad y Convivencia	
110070122		2320202008	200288					
110500122	72100000	21202020080503	1000000	4000109470	4700054556	31.801.164	Salud	
110090122	72500000	2320202008	200278	4000109619	4700054560	26.956.665	De la No Violencia	
						3.882.920.057		

Adición 1

Cód. FO-GECO-006

Formato
FO-GECO- Informe Parcial de Supervisión
y/o Interventoría



Versión 16

Fondos	Centro Gestor	Posición Presupuestal	Proyecto	CDP	Solicitud de Pedido	Registro Presupuestal	Valor	Secretaria	
110000122	70700000	21202020080503	1000000	4000111284	9014756	4700054751	170.280.357,0	Suministros y Servicios	
110090122	71300000	2320202008	200087 200088	4000111358		4700054750	119.873.440,0	Cultura Ciudadana	
110090122	72200000	2320202008	200223	4000111188		4700054749	29.269.981,0	Inclusión Social	
110090122	74200000	2320202009	200293	4000111202		4700054745	18.024.152,0	Medio Ambiente	
110070122	71200000	2320202008	200252	4000111199		4700054748	6.400.720,0	Participación Ciudadana	
110000122	75100000	2320202008	200161	4000111201		4700054738	5.043.002,0	Desarrollo Económico	
110090122			200084						
110701722	73200000	2320202009	200271	4000111345		4700054743	198.989,0	Seguridad y Convivencia	
110070122		2320202008	200288						
110500122	72100000	21202020080503	1000000	4000111245		4700054741	1.939.686,0	Salud	
110090122	72500000	2320202008	200278	4000111196		4700054742	3.867.971,0	De la No Violencia	
							354.898.297		

Adición 02

Fondos	Centro Gestor	Posición Presupuestal	Proyecto	CDP	Solicitud de Pedido	Registro Presupuestal	Valor	Secretaria
110000123	70700000	21202020080503	1000000	4000112095	95053	4700054824	779.950.763	Suministros y Servicios
110090122	71300000	2320202008	200087	4000112130		4700054831	390.156.996	Cultura Ciudadana
			200088					
			200091					
			200094					
			200099					
			200101					
200104								
110000123	72200000	2320202008	200223	4000111821		4700054824	99.788.127	Inclusión Social
110090123	74200000	2320202008	200293	4000112117		4700054830	70.715.156	Medio Ambiente
			200305					
			200315					
			200343					
110070123	71200000	2320202008	200252 200258	4000111919		4700054826	53.581.983	Participación Ciudadana
110090123	75100000	2320202008	200084	4000111861	4700054825	42.100.131	Desarrollo Económico	
110090123	73200000	2320202008	200288	4000112067	4700054828	24.990.056	Seguridad y convivencia	

Página 24 de 47

Cód. FO-GECO-006	Formato FO-GECO- Informe Parcial de Supervisión y/o Interventoría	
Versión 16		

			200271					
110500123	72100000		1000000	4000112025		4700054827	16227685	Salud
110090123	72500000	2320202008	200278	4000112084		4700054832	10320179	No Violencia
							1.487.831.076	

Adición 03

Fondos	Centro Gestor	Posición Presupuestal	Proyecto	CDP	Solicitud de Pedido	Registro Presupuestal	Valor	Secretaria
110000123	70700000	21202020080503	1000000	4000113140	9014756	4700054920	168.369.830	Suministros y Servicios
110090122	71300000	2320202008	200087	4000113159		4700054919	102.710.407	Cultura Ciudadana
			200088					
			200091					
			200094					
			200099					
			200101					
			200104					
200223	72200000	2320202008	200223	4000113135		4700054917	27.784.881	Inclusión Social
110090123	74200000	2320202008	200293	4000113148		4700054928	21.077.299	Medio Ambiente
			200305					
			200315					
110070123	71200000	2320202008	200252	4000113153		4700054924	11.787.522	Participación Ciudadana
			200258					
110090123	75100000	2320202008	200084	4000113137		4700054923	9.261.627	Desarrollo Económico
110090123	73200000	2320202008	200288	4000113142	4700054925	5.502.097	Seguridad y Convivencia	
110701723		2320202009	200271					
110500123	72100000	21202020080503	1000000	4000113154	4700054927	3.367.864	Salud	
110090123	72500000	2320202008	200278	4000113132	4700054918	2.638.473	De la No Violencia	
							352.500.000	

Cód. FO-GECO-006	Formato FO-GECO- Informe Parcial de Supervisión y/o Interventoría	
Versión 16		

□ Incluir la información de reservas o cambios presupuestales:

En el mes de diciembre de 2022 se solicita la constitución presupuestal de paso de vigencia 2023, al contrato 4600095069 de 2022, el cual se detalla a continuación

Secretaría de Suministros y Servicios

INICIAL CONTRATO 4700054562 DE 2022 SUMINISTROS Y SERVICIOS													
Fondos	Descripción del Fondo	Centro Gestor	Posición Presupuestal	Proyecto	Descripción del Proyecto	CDP	Solicitud de Pedido	Registro Presupuestal	Posición de Pedido	Valor Antes de iva	Valor con IVA	Secretaría	Valor a Reserva
110000122	Recursos Ordinarios 2022	70700000	21202020080503	1000000	Funcionamiento	4000109481	9014638	4700054562	90	119.708.023	119.708.023	Suministros y Servicios	167.083.315
110000122	Recursos Ordinarios 2022	70700000	21202020080503	1000000	Funcionamiento				100	39.811.170	47.375.282		

ADICION 01 4700054751 DE 2022 SUMINISTROS Y SERVICIOS													
Fondos	Descripción del Fondo	Centro Gestor	Posición Presupuestal	Proyecto	Descripción del Proyecto	CDP	Solicitud de Pedido	Registro Presupuestal	Posición de Pedido	Valor Antes de iva	Valor con IVA	Secretaría	Valor a Reserva
110000122	Recursos Ordinarios 2022	70700000	21202020080503	1000000	Funcionamiento	4000111284	9014756	4700054751	10	150.679.503	150.679.503	Suministros y Servicios	170.280.357
110000122	Recursos Ordinarios 2022	70700000	21202020080503	1000000	Funcionamiento				20	16.471.306	19.600.854		

Secretaría de Cultura Ciudadana

INICIAL CONTRATO 4700054559 DE 2022 CULTURA CIUDADANA													
Fondos	Descripción del Fondo	Centro Gestor	Posición Presupuestal	Proyecto	Descripción del Proyecto	CDP	Solicitud de Pedido	Registro Presupuestal	Posición de Pedido	Valor Antes de iva	Valor con IVA	Secretaría	Valor a Reserva
110090122	Excedentes ordinarios EPM 2022	71300000	2320202008	200087	FORTALEC-DEL SISTEMA DE BIBLIOTECAS	4000109863	9014638	4700054559	20	29.294.254	29.294.254	Cultura Ciudadana	70.406.220
110090122	Excedentes ordinarios EPM 2022	71300000	2320202008	200087	FORTALEC-DEL SISTEMA DE BIBLIOTECAS				40	34.547.871	41.111.966		
ADICIÓN 01 4700054750 DE 2022 CULTURA CIUDADANA													
Fondos	Descripción del Fondo	Centro Gestor	Posición Presupuestal	Proyecto	Descripción del Proyecto	CDP	Solicitud de Pedido	Registro Presupuestal	Posición de Pedido	Valor Antes de iva	Valor con IVA	Secretaría	Valor a Reserva
110090122	Excedentes ordinarios EPM 2022	71300000	2320202008	200087	FORTALEC-DEL SISTEMA DE BIBLIOTECAS	4000111358	9014756	4700054750	10	96.262.263	96.262.263	Cultura Ciudadana	119.873.440
110090122	Excedentes ordinarios EPM 2022	71300000	2320202008	200087	FORTALEC-DEL SISTEMA DE BIBLIOTECAS				20	10.522.766	12.522.092		
110090122	Excedentes ordinarios EPM 2022	71300000	2320202008	200088	CONSOLID-RED DE PRÁCTICAS ARTÍSTICAS Y C				30	9.812.628	9.812.628		
110090122	Excedentes ordinarios EPM 2022	71300000	2320202008	200088	CONSOLID-RED DE PRÁCTICAS ARTÍSTICAS Y C				40	1.072.653	1.276.457		

Cód. FO-GECO-006

Formato
FO-GECO- Informe Parcial de Supervisión
y/o Interventoría

Versión 16



Secretaría de Inclusión Social, Familia y Derechos Humanos

INICIAL CONTRATO 4700054558 DE 2022 INCLUSION SOCIAL													
Fondos	Descripción del Fondo	Centro Gestor	Posición Presupuestal	Proyecto	Descripción del Proyecto	CDP	Solicitud de Pedido	Registro Presupuestal	Posición de Pedido	Valor Antes de Iva	Valor con I/A	Secretaría	Valor a Reserva
110090122	Excedentes ordinarios EPM 2022	72200000	2320202008	200223	ASISTENC-TÉCNICA GESTIÓN DE ESTRATEGIAS	4000109547	9014638	4700054558	30	18.850.357	22.431.925	Inclusion Social	22.431.925

ADICIÓN 01 4700054749 DE 2022 INCLUSION SOCIAL													
Fondos	Descripción del Fondo	Centro Gestor	Posición Presupuestal	Proyecto	Descripción del Proyecto	CDP	Solicitud de Pedido	Registro Presupuestal	Posición de Pedido	Valor Antes de Iva	Valor con I/A	Secretaría	Valor a Reserva
110090122	Excedentes ordinarios EPM 2022	72200000	2320202008	200223	ASISTENC-TÉCNICA GESTIÓN DE ESTRATEGIAS	4000111188	9014756	4700054749	10	25.900.734	25.900.734	Inclusion Social	29.289.981
110090122	Excedentes ordinarios EPM 2022	72200000	2320202008	200223	ASISTENC-TÉCNICA GESTIÓN DE ESTRATEGIAS				20	2.831.300	3.369.247		

Secretaría de Medio Ambiente

INICIAL CONTRATO 4700054565 DE 2022 MEDIO AMBIENTE													
Fondos	Descripción del Fondo	Centro Gestor	Posición Presupuestal	Proyecto	Descripción del Proyecto	CDP	Solicitud de Pedido	Registro Presupuestal	Posición de Pedido	Valor Antes de Iva	Valor con I/A	Secretaría	Valor a Reserva
110090122	Excedentes ordinarios EPM 2022	74200000	2320202009	200293	DESARROL ESTRAT CONSERVA ECOSISTE	4000109498	9014638	4700054565	30	10.713.186	12.748.691	Medio Ambiente	33.233.486
110090122	Excedentes ordinarios EPM 2022	74200000	2320202008	200305	FORTALEC-DEL SISTEMA DE GESTION AMBIENTA				40	1	1		
110090122	Excedentes ordinarios EPM 2022	74200000	2320202008	200305	FORTALEC-DEL SISTEMA DE GESTION AMBIENTA				50	722.271	859.502		
110090122	Excedentes ordinarios EPM 2022	74200000	2320202008	200315	FORTALEC-DE LA CULTURA AMBIENTAL				60	19.625.291	19.625.291		

ADICION 01 4700054745 DE 2022 MEDIO AMBIENTE													
Fondos	Descripción del Fondo	Centro Gestor	Posición Presupuestal	Proyecto	Descripción del Proyecto	CDP	Solicitud de Pedido	Registro Presupuestal	Posición de Pedido	Valor Antes de Iva	Valor con I/A	Secretaría	Valor a Reserva
110090122	Excedentes ordinarios EPM 2022	74200000	2320202009	200293	DESARROL ESTRAT CONSERVA ECOSISTE	4000111202	9014756	4700054745	10	15.949.405	15.949.405	Medio Ambiente	18.024.152
110090122	Excedentes ordinarios EPM 2022	74200000	2320202009	200293	DESARROL ESTRAT CONSERVA ECOSISTE				20	1.743.485	2.074.747		

Secretaría de Participación Ciudadana

INICIAL CONTRATO 4700054564 DE 2022 PARTICIPACION CIUDADANA													
Fondos	Descripción del Fondo	Centro Gestor	Posición Presupuestal	Proyecto	Descripción del Proyecto	CDP	Solicitud de Pedido	Registro Presupuestal	Posición de Pedido	Valor Antes de Iva	Valor con I/A	Secretaría	Valor a Reserva
110070122	Excedentes adicionales EPM 2022	71200000	2320202008	200252	MEJORAM- INFRAESTRUCTURA INNOVACION SOCI	4000109462	9014638	4700054564	10	1	1	Participacion Ciudadana	5.455.291
110070122	Excedentes adicionales EPM 2022	71200000	2320202008	200252	MEJORAM- INFRAESTRUCTURA INNOVACION SOCI				20	4.584.277	5.455.290		

ADICION 01 4700054748 DE 2022 PARTICIPACION CIUDADANA													
Fondos	Descripción del Fondo	Centro Gestor	Posición Presupuestal	Proyecto	Descripción del Proyecto	CDP	Solicitud de Pedido	Registro Presupuestal	Posición de Pedido	Valor Antes de Iva	Valor con I/A	Secretaría	Valor a Reserva
110070122	Excedentes adicionales EPM 2022	71200000	2320202008	200252	MEJORAM- INFRAESTRUCTURA INNOVACION SOCI	4000111199	9014756	4700054748	10	5.663.937	5.663.937	Participacion Ciudadana	6.400.720
110070122	Excedentes adicionales EPM 2022	71200000	2320202008	200252	MEJORAM- INFRAESTRUCTURA INNOVACION SOCI				20	619.145	736.783		

Cód. FO-GECO-006

Formato
FO-GECO- Informe Parcial de Supervisión
y/o Interventoría



Versión 16

Secretaría de Desarrollo Económico

INICIAL CONTRATO 4700054563 DE 2022 DESARROLLO ECONOMICO													
Fondos	Descripción del Fondo	Centro Gestor	Posición Presupuestal	Proyecto	Descripción del Fondo	CDP	Solicitud de Pedido	Registro Presupuestal	Posición de Pedido	Valor Antes de iva	Valor con IVA	Secretaría	Valor a Reserva
110090122	Excedentes ordinarios EPM 2022	75100000	2320202008	200084	DESARROL-DE ESTRAT DE TRANSFORMA ECONOMI	4000109458	9014638	4700054563	30	1	1	Desarrollo Económico	4.706.839
110090122	Excedentes ordinarios EPM 2022	75100000	2320202008	200084	DESARROL-DE ESTRAT DE TRANSFORMA ECONOMI				40	3.955.326	4.706.838		

ADICION 01 CONTRATO 4700054738 DE 2022 DESARROLLO ECONOMICO													
Fondos	Descripción del Fondo	Centro Gestor	Posición Presupuestal	Proyecto	Descripción del Fondo	CDP	Solicitud de Pedido	Registro Presupuestal	Posición de Pedido	Valor Antes de iva	Valor con IVA	Secretaría	Valor a Reserva
110000122	Recursos Ordinarios 2022	75100000	2320202008	200161	ASISTENC-TÉCNICA GERENCIA CORREGIMIENTOS	4000111201	9014756	4700054738	10	1	1	Desarrollo Económico	5.043.002
110090122	Excedentes ordinarios EPM 2022	75100000	2320202008	200084	DESARROL-DE ESTRAT DE TRANSFORMA ECONOMI				20	4.462.505	4.462.505		
110090122	Excedentes ordinarios EPM 2022	75100000	2320202008	200084	DESARROL-DE ESTRAT DE TRANSFORMA ECONOMI				30	487.812	580.496		

Secretaría de Seguridad

INICIAL CONTRATO 4700054557 DE 2022 SEGURIDAD													
Fondos	Descripción del Fondo	Centro Gestor	Posición Presupuestal	Proyecto	Descripción del Proyecto	CDP	Solicitud de Pedido	Registro Presupuestal	Posición de Pedido	Valor Antes de iva	Valor con IVA	Secretaría	Valor a Reserva
110070122	Excedentes adicionales EPM 2022	73200000	2320202008	200288	APOYO-GESTIÓN INSPECCIONES DE POLICÍA	4000109502	9014638	4700054557	30	1.415.812	1.415.812	Seguridad	4.913.222
110070122	Excedentes adicionales EPM 2022	73200000	2320202008	200288	APOYO-GESTIÓN INSPECCIONES DE POLICÍA				40	2.939.000	3.497.410		

ADICIÓN 01 CONTRATO 4700054743 DE 2022 SEGURIDAD													
Fondos	Descripción del Fondo	Centro Gestor	Posición Presupuestal	Proyecto	Descripción del Proyecto	CDP	Solicitud de Pedido	Registro Presupuestal	Posición de Pedido	Valor Antes de iva	Valor con IVA	Secretaría	Valor a Reserva
110701722	FONSET Contrib Especial Seguridad 2022	73200000	2320202009	200271	MEJORAMI-CAPACIDADES ORGANISMOS	4000111345	9014756	4700054743	10	1	1	Seguridad	198.989
110070122	Excedentes adicionales EPM 2022	73200000	2320202008	200288	APOYO-GESTIÓN INSPECCIONES DE POLICÍA				20	176.083	176.083		
110070122	Excedentes adicionales EPM 2022	73200000	2320202008	200288	APOYO-GESTIÓN INSPECCIONES DE POLICÍA				30	19.248	22.905		

Cód. FO-GECO-006	Formato FO-GECO- Informe Parcial de Supervisión y/o Interventoría	 Aldía de Medellín <small>Oficina de Planeación</small> <small>Ciencia, Tecnología e Innovación</small>
Versión 16		

Secretaría de Salud

INICIAL CONTRATO 4700054556 DE 2022 SALUD													
Fondos	Descripción del Fondo	Centro Gestor	Posición Presupuestal	Proyecto	Descripción del Proyecto	CDP	Solicitud de Pedido	Registro Presupuestal	Posición de Pedido	Valor Antes de iva	Valor con IVA	Secretaría	Valor a Reserva
110500122	Recursos Ordinarios 2022 Subcuenta 5	72100000	21202020080503	1000000	Funcionamiento	4000109470	9014638	4700054556	80	271.746	323.378	Salud	323.378

ADICIÓN 01 CONTRATO 4700054741 DE 2022 SALUD													
Fondos	Descripción del Fondo	Centro Gestor	Posición Presupuestal	Proyecto	Descripción del Proyecto	CDP	Solicitud de Pedido	Registro Presupuestal	Posición de Pedido	Valor Antes de iva	Valor con IVA	Secretaría	Valor a Reserva
110500122	Recursos Ordinarios 2022 Subcuenta 5	72100000	21202020080503	1000000	Funcionamiento	4000111245	9014756	4700054741	10	1.716.410	1.716.410	Salud	1.939.686
110500122	Recursos Ordinarios 2022 Subcuenta 5	72100000	21202020080503	1000000	Funcionamiento				20	187.627	223.276		

Secretaría de la No Violencia

INICIAL CONTRATO 4700054560 DE 2022 DE LA NO VIOLENCIA													
Fondos	Descripción del Fondo	Centro Gestor	Posición Presupuestal	Proyecto	Descripción del Proyecto	CDP	Solicitud de Pedido	Registro Presupuestal	Posición de Pedido	Valor Antes de iva	Valor con IVA	Secretaría	Valor a Reserva
110090122	Excedentes ordinarios EPM 2022	72500000	2320202008	200278	IMPLEMEN-ESTRATEGIAS PARA LA REINTEGRACI	4000109619	9014638	4700054560	30	2.283.629	2.717.519	De la No Violencia	2.717.519

ADICION 01 CONTRATO 4700054742 DE 2022 DE LA NO VIOLENCIA													
Fondos	Descripción del Fondo	Centro Gestor	Posición Presupuestal	Proyecto	Descripción del Proyecto	CDP	Solicitud de Pedido	Registro Presupuestal	Posición de Pedido	Valor Antes de iva	Valor con IVA	Secretaría	Valor a Reserva
110090122	Excedentes ordinarios EPM 2022	72500000	2320202008	200278	IMPLEMEN-ESTRATEGIAS PARA LA REINTEGRACI	4000111196	9014756	4700054742	10	3.422.731	3.422.731	De la No Violencia	3.867.971
110090122	Excedentes ordinarios EPM 2022	72500000	2320202008	200278	IMPLEMEN-ESTRATEGIAS PARA LA REINTEGRACI				20	374.151	445.240		

- Relación de los pagos realizados:

Número Pedido	Valor contrato	Nro. Factura	Fecha Contabiliza	Documento Material	Vir.Facturado	Saldo	% de ejecución
4700054562	3.882.920.057	FE1873	13/10/2022	5000684990	\$ 131.262.211,00	\$ 3.751.657.846,00	3,38%
4700054562	3.882.920.057	FE1873	13/10/2022	5000684990	\$ 8.631.561,00	\$ 3.743.026.285,00	3,60%
4700054562	3.882.920.057	FE1873	13/10/2022	5000684990	\$ 329.754.084,00	\$ 3.413.272.201,00	12,10%
4700054559	3.882.920.057	FE1874	13/10/2022	5000684992	\$ 20.765.801,00	\$ 3.392.506.400,00	12,63%
4700054559	3.882.920.057	FE1874	13/10/2022	5000684992	\$ 25.164.148,00	\$ 3.367.342.252,00	13,28%
4700054559	3.882.920.057	FE1874	13/10/2022	5000684992	\$ 24.496.678,00	\$ 3.342.845.574,00	13,91%
4700054559	3.882.920.057	FE1874	13/10/2022	5000684992	\$ 22.983.495,00	\$ 3.319.862.079,00	14,50%
4700054559	3.882.920.057	FE1874	13/10/2022	5000684992	\$ 7.491.838,00	\$ 3.312.370.241,00	14,69%
4700054559	3.882.920.057	FE1874	13/10/2022	5000684992	\$ 7.491.838,00	\$ 3.304.878.403,00	14,89%
4700054559	3.882.920.057	FE1874	13/10/2022	5000684992	\$ 119.841.598,00	\$ 3.185.036.805,00	17,97%

Cód. FO-GECO-006

Formato
FO-GECO- Informe Parcial de Supervisión
y/o Interventoría



Versión 16

4700054559	3.882.920.057	FE1874	13/10/2022	5000684992	\$ 4.273.230,00	\$ 3.180.763.575,00	18,08%
4700054559	3.882.920.057	FE1874	13/10/2022	5000684992	\$ 1,00	\$ 3.180.763.574,00	18,08%
4700054558	3.882.920.057	FE1875	13/10/2022	5000684998	\$ 61.790.090,00	\$ 3.118.973.484,00	19,67%
4700054558	3.882.920.057	FE1875	13/10/2022	5000684998	\$ 1.156.889,00	\$ 3.117.816.595,00	19,70%
4700054565	3.882.920.057	FE1878	13/10/2022	5000685036	\$ 38.080.228,00	\$ 3.079.736.367,00	20,69%
4700054565	3.882.920.057	FE1878	13/10/2022	5000685036	\$ 806.102,00	\$ 3.078.930.265,00	20,71%
4700054565	3.882.920.057	FE1878	13/10/2022	5000685036	\$ 4.974.164,00	\$ 3.073.956.101,00	20,83%
4700054560	3.882.920.057	FE1879	13/10/2022	5000685032	\$ 5.828.545,00	\$ 3.068.127.556,00	20,98%
4700054560	3.882.920.057	FE1879	13/10/2022	5000685032	\$ 109.127,00	\$ 3.068.018.429,00	20,99%
4700054557	3.882.920.057	FE1880	13/10/2022	5000685034	\$ 12.355.691,00	\$ 3.055.662.738,00	21,31%
4700054557	3.882.920.057	FE1880	13/10/2022	5000685034	\$ 231.334,00	\$ 3.055.431.404,00	21,31%
4700054556	3.882.920.057	FE1881	13/10/2022	5000685033	\$ 7.644.375,00	\$ 3.047.787.029,00	21,51%
4700054556	3.882.920.057	FE1881	13/10/2022	5000685033	\$ 143.125,00	\$ 3.047.643.904,00	21,51%
4700054563	3.882.920.057	FE1876	13/10/2022	5000684999	\$ 7.318.279,00	\$ 3.040.325.625,00	21,70%
4700054563	3.882.920.057	FE1876	13/10/2022	5000684999	\$ 390.621,00	\$ 3.039.935.004,00	21,71%
4700054563	3.882.920.057	FE1876	13/10/2022	5000684999	\$ 13.544.978,00	\$ 3.026.390.026,00	22,06%
4700054564	3.882.920.057	FE1877	13/10/2022	5000685001	\$ 16.077.732,00	\$ 3.010.312.294,00	22,47%
4700054564	3.882.920.057	FE1877	13/10/2022	5000685001	\$ 11.058.634,00	\$ 2.999.253.660,00	22,76%
4700054564	3.882.920.057	FE1877	13/10/2022	5000685001	\$ 508.072,00	\$ 2.998.745.588,00	22,77%
4700054558	3.882.920.057	FE-1987	15/11/2022	5000687827	\$ 25.035.488,00	\$ 2.973.710.100,00	23,42%
4700054558	3.882.920.057	FE-1987	15/11/2022	5000687827	\$ 40.590.335,00	\$ 2.933.119.765,00	24,46%
4700054558	3.882.920.057	FE-1987	15/11/2022	5000687827	\$ 1.228.706,00	\$ 2.931.891.059,00	24,49%
4700054564	3.882.920.057	FE-1989	15/11/2022	5000687830	\$ 27.205.454,00	\$ 2.904.685.605,00	25,19%
4700054564	3.882.920.057	FE-1989	15/11/2022	5000687830	\$ 509.365,00	\$ 2.904.176.240,00	25,21%
4700054565	3.882.920.057	FE-1990	16/11/2022	5000687833	\$ 35.409.761,00	\$ 2.868.766.479,00	26,12%
4700054565	3.882.920.057	FE-1990	16/11/2022	5000687833	\$ 8.732.651,00	\$ 2.860.033.828,00	26,34%
4700054565	3.882.920.057	FE-1990	16/11/2022	5000687833	\$ 826.474,00	\$ 2.859.207.354,00	26,36%
4700054560	3.882.920.057	FE-1991	15/11/2022	5000687835	\$ 6.020.268,00	\$ 2.853.187.086,00	26,52%
4700054560	3.882.920.057	FE-1991	15/11/2022	5000687835	\$ 112.717,00	\$ 2.853.074.369,00	26,52%
4700054557	3.882.920.057	FE-1992	15/11/2022	5000687838	\$ 5.045.142,00	\$ 2.848.029.227,00	26,65%
4700054557	3.882.920.057	FE-1992	15/11/2022	5000687838	\$ 2.044.159,00	\$ 2.845.985.068,00	26,71%
4700054557	3.882.920.057	FE-1992*	15/11/2022	5000687838	\$ 5.713.344,00	\$ 2.840.271.724,00	26,85%
4700054557	3.882.920.057	FE-1992*	15/11/2022	5000687838	\$ 239.703,00	\$ 2.840.032.021,00	26,86%
4700054556	3.882.920.057	FE-1993	15/11/2022	5000687840	\$ 1.024.425,00	\$ 2.839.007.596,00	26,88%
4700054556	3.882.920.057	FE-1993	15/11/2022	5000687840	\$ 145.533,00	\$ 2.838.862.063,00	26,89%
4700054556	3.882.920.057	FE-1993	15/11/2022	5000687840	\$ 3.293.522,00	\$ 2.835.568.541,00	26,97%
4700054556	3.882.920.057	FE-1993	15/11/2022	5000687840	\$ 3.455.040,00	\$ 2.832.113.501,00	27,06%
4700054562	3.882.920.057	FE1985	15/11/2022	5000687823	\$ 8.645.910,00	\$ 2.823.467.591,00	27,28%
4700054562	3.882.920.057	FE1985	15/11/2022	5000687823	\$ 117.726.591,00	\$ 2.705.741.000,00	30,32%
4700054562	3.882.920.057	FE1985	15/11/2022	5000687823	\$ 344.056.032,00	\$ 2.361.684.968,00	39,18%
4700054559	3.882.920.057	FE1986	15/11/2022	5000687824	\$ 61.558.020,00	\$ 2.300.126.948,00	40,76%
4700054559	3.882.920.057	FE1986	15/11/2022	5000687824	\$ 4.437.742,00	\$ 2.295.689.206,00	40,88%

Cód. FO-GECO-006

Formato
FO-GECO- Informe Parcial de Supervisión
y/o Interventoría



Versión 16

4700054559	3.882.920.057	FE1986	15/11/2022	5000687824	\$ 104.885.741,00	\$ 2.190.803.465,00	43,58%
4700054559	3.882.920.057	FE1986	15/11/2022	5000687824	\$ 7.491.838,00	\$ 2.183.311.627,00	43,77%
4700054559	3.882.920.057	FE1986	15/11/2022	5000687824	\$ 45.798.791,00	\$ 2.137.512.836,00	44,95%
4700054559	3.882.920.057	FE1986	15/11/2022	5000687824	\$ 17.287.724,00	\$ 2.120.225.112,00	45,40%
4700054563	3.882.920.057	FE1988	15/11/2022	5000687828	\$ 397.837,00	\$ 2.119.827.275,00	45,41%
4700054563	3.882.920.057	FE1988	15/11/2022	5000687828	\$ 21.248.695,00	\$ 2.098.578.580,00	45,95%
4700054562	4.237.818.355	FE-2127	14/12/2022	5000693289	\$ 30.097.820,00	\$ 2.423.379.058,00	42,82%
4700054562	4.237.818.355	FE-2127	14/12/2022	5000693289	\$ 47.375.293,00	\$ 2.376.003.765,00	43,93%
4700054562	4.237.818.355	FE-2127	14/12/2022	5000693289	\$ 103.424.643,00	\$ 2.272.579.122,00	46,37%
4700054562	4.237.818.355	FE-2127	14/12/2022	5000693289	\$ 290.458.527,00	\$ 1.982.120.595,00	53,23%
4700054559	4.237.818.355	FE-2128	14/12/2022	5000693314	\$ 202.599.059,00	\$ 1.779.521.536,00	58,01%
4700054559	4.237.818.355	FE-2128	14/12/2022	5000693314	\$ 16.654.933,00	\$ 1.762.866.603,00	58,40%
4700054559	4.237.818.355	FE-2128	14/12/2022	5000693315	\$ 979.702,00	\$ 1.761.886.901,00	58,42%
4700054559	4.237.818.355	FE-2128	14/12/2022	5000693314	\$ 979.702,00	\$ 1.760.907.199,00	58,45%
4700054559	4.237.818.355	FE-2128	14/12/2022	5000693316	\$ 979.702,00	\$ 1.759.927.497,00	58,47%
4700054559	4.237.818.355	FE-2128	14/12/2022	5000693314	\$ 19.648.139,00	\$ 1.740.279.358,00	58,93%
4700054558	4.237.818.355	FE-2129	14/12/2022	5000693321	\$ 63.235.228,00	\$ 1.677.044.130,00	60,43%
4700054558	4.237.818.355	FE-2129	14/12/2022	5000693321	\$ 1.183.946,00	\$ 1.675.860.184,00	60,45%
4700054563	4.237.818.355	FE-2130	13/12/2022	5000693324	\$ 21.311.276,00	\$ 1.654.548.908,00	60,96%
4700054563	4.237.818.355	FE-2130	13/12/2022	5000693324	\$ 399.009,00	\$ 1.654.149.899,00	60,97%
4700054564	4.237.818.355	FE-2131	13/12/2022	5000693328	\$ 27.013.746,00	\$ 1.627.136.153,00	61,60%
4700054564	4.237.818.355	FE-2131	13/12/2022	5000693328	\$ 505.776,00	\$ 1.626.630.377,00	61,62%
4700054565	4.237.818.355	FE-2132	13/12/2022	5000693330	\$ 44.299.413,00	\$ 1.582.330.964,00	62,66%
4700054565	4.237.818.355	FE-2132	13/12/2022	5000693330	\$ 829.415,00	\$ 1.581.501.549,00	62,68%
4700054560	4.237.818.355	FE-2133	14/12/2022	5000693332	\$ 6.020.016,00	\$ 1.575.481.533,00	62,82%
4700054560	4.237.818.355	FE-2133	14/12/2022	5000693332	\$ 112.712,00	\$ 1.575.368.821,00	62,83%
4700054556	4.237.818.355	FE-2135	14/12/2022	5000693335	\$ 7.772.650,00	\$ 1.567.596.171,00	63,01%
4700054556	4.237.818.355	FE-2135	14/12/2022	5000693335	\$ 145.527,00	\$ 1.567.450.644,00	63,01%
4700054557	4.237.818.355	FE2134	13/12/2022	5000693333	\$ 12.802.138,00	\$ 1.554.648.506,00	63,31%
4700054557	4.237.818.355	FE2134	13/12/2022	5000693333	\$ 239.693,00	\$ 1.554.408.813,00	63,32%
4700054562	4.237.818.355	FE-2166	20/12/2022	5000695040	\$ 47.375.293,00	\$ 1.507.033.520,00	64,44%
4700054562	4.237.818.355	FE-2166	20/12/2022	5000695040	\$ 157.022.149,00	\$ 1.350.011.371,00	68,14%
4700054562	4.237.818.355	FE-2166	20/12/2022	5000695040	\$ 47.375.292,00	\$ 1.302.636.079,00	69,26%
4700054562	4.237.818.355	FE-2166	20/12/2022	5000695040	\$ 217.995.983,00	\$ 1.084.640.096,00	74,41%
4700054558	4.237.818.355	FE-2168	20/12/2022	5000695047	\$ 58.202.636,00	\$ 1.026.437.460,00	75,78%
4700054558	4.237.818.355	FE-2168	20/12/2022	5000695047	\$ 6.540.950,00	\$ 1.019.896.510,00	75,93%
4700054563	4.237.818.355	FE-2169	20/12/2022	5000695054	\$ 168.547,00	\$ 1.019.727.963,00	75,94%
4700054563	4.237.818.355	FE-2169	20/12/2022	5000695055	\$ 17.077.837,00	\$ 1.002.650.126,00	76,34%
4700054563	4.237.818.355	FE-2169	20/12/2022	5000695055	\$ 4.464.209,00	\$ 998.185.917,00	76,45%
4700054557	4.237.818.355	FE-2172	17/12/2022	5000695084	\$ 12.230.720,00	\$ 985.955.197,00	76,73%
4700054557	4.237.818.355	FE-2172	17/12/2022	5000695084	\$ 228.995,00	\$ 985.726.202,00	76,74%
4700054560	4.237.818.355	FE-2173	20/12/2022	5000695097	\$ 5.625.089,00	\$ 980.101.113,00	76,87%

Cód. FO-GECO-006

Formato
FO-GECO- Informe Parcial de Supervisión
y/o Interventoría



Versión 16

4700054560	4.237.818.355	FE-2173	20/12/2022	5000695097	\$ 345.310,00	\$ 979.755.803,00	76,88%
4700054560	4.237.818.355	FE-2173	20/12/2022	5000695097	\$ 65.363,00	\$ 979.690.440,00	76,88%
4700054559	4.237.818.355	FE2167	19/12/2022	5000695045	\$ 151.040.457,00	\$ 828.649.983,00	80,45%
4700054559	4.237.818.355	FE2167	19/12/2022	5000695045	\$ 15.291.668,00	\$ 813.358.315,00	80,81%
4700054559	4.237.818.355	FE2167	19/12/2022	5000695045	\$ 13.715.828,00	\$ 799.642.487,00	81,13%
4700054559	4.237.818.355	FE2167	19/12/2022	5000695045	\$ 54.716.934,00	\$ 744.925.553,00	82,42%
4700054564	4.237.818.355	FE2170	19/12/2022	5000695059	\$ 21.100.332,00	\$ 723.825.221,00	82,92%
4700054564	4.237.818.355	FE2170	19/12/2022	5000695059	\$ 5.990.885,00	\$ 717.834.336,00	83,06%
4700054564	4.237.818.355	FE2170	19/12/2022	5000695058	\$ 428.693,00	\$ 717.405.643,00	83,07%
4700054565	4.237.818.355	FE2171	19/12/2022	5000695076	\$ 33.502.120,00	\$ 683.903.523,00	83,86%
4700054565	4.237.818.355	FE2171	19/12/2022	5000695076	\$ 5.400.069,00	\$ 678.503.454,00	83,99%
4700054565	4.237.818.355	FE2171	19/12/2022	5000695076	\$ 1.598.498,00	\$ 676.904.956,00	84,03%
4700054565	4.237.818.355	FE2171	19/12/2022	5000695076	\$ 2.566.384,00	\$ 674.338.572,00	84,09%
4700054565	4.237.818.355	FE2171	19/12/2022	5000695077	\$ 315.488,00	\$ 674.023.084,00	84,10%
4700054556	4.237.818.355	FE2174	19/12/2022	5000695113	\$ 630.763,00	\$ 673.392.321,00	84,11%
4700054556	4.237.818.355	FE2174	19/12/2022	5000695113	\$ 919.421,00	\$ 672.472.900,00	84,13%
4700054556	4.237.818.355	FE2174	19/12/2022	5000695113	\$ 4.625.539,00	\$ 667.847.361,00	84,24%
4700054556	4.237.818.355	FE2174	19/12/2022	5000695113	\$ 919.421,00	\$ 666.927.940,00	84,26%
4700054556	4.237.818.355	FE2174	19/12/2022	5000695113	\$ 307.928,00	\$ 666.620.012,00	84,27%
4700054556	4.237.818.355	FE2174	19/12/2022	5000695113	\$ 450.517,00	\$ 666.169.495,00	84,28%
4700054830	6.078.149.461	FE 2360	20/02/2023	5105665360	\$ 50.837.646,00	\$ 2.455.662.955,00	59,60%
4700054830	6.078.149.461	FE 2360	20/02/2023	5105665360	\$ 962.443,00	\$ 2.454.700.512,00	59,61%
4700054830	6.078.149.461	FE 2360	20/02/2023	5105665360	\$ 566.941,00	\$ 2.454.133.571,00	59,62%
4700054829	6.078.149.461	FE2355	20/02/2023	5105665361	\$ 444.154.660,00	\$ 2.009.978.911,00	66,93%
4700054829	6.078.149.461	FE2355	21/02/2023	5105665471	\$ 444.154.660,00	\$ 1.565.824.251,00	74,24%
4700054829	6.078.149.461	FE2355	20/02/2023	5105665453	-\$ 444.154.660,00	\$ 2.009.978.911,00	66,93%
4700054829	6.078.149.461	FE2355	20/02/2023	5105665361	\$ 81.114.084,00	\$ 1.928.864.827,00	68,27%
4700054829	6.078.149.461	FE2355	20/02/2023	5105665453	-\$ 81.114.084,00	\$ 2.009.978.911,00	66,93%
4700054829	6.078.149.461	FE2355	21/02/2023	5105665471	\$ 81.114.084,00	\$ 1.928.864.827,00	68,27%
4700054829	6.078.149.461	FE2355	20/02/2023	5105665361	\$ 9.834.555,00	\$ 1.919.030.272,00	68,43%
4700054829	6.078.149.461	FE2355	20/02/2023	5105665453	-\$ 9.834.555,00	\$ 1.928.864.827,00	68,27%
4700054829	6.078.149.461	FE2355	21/02/2023	5105665471	\$ 9.834.555,00	\$ 1.919.030.272,00	68,43%
4700054831	6.078.149.461	FE2356	20/02/2023	5105665346	\$ 182.012.297,00	\$ 1.737.017.975,00	71,42%
4700054831	6.078.149.461	FE2356	20/02/2023	5105665346	\$ 4.985.330,00	\$ 1.732.032.645,00	71,50%
4700054831	6.078.149.461	FE2356	20/02/2023	5105665346	\$ 38.045.339,00	\$ 1.693.987.306,00	72,13%
4700054831	6.078.149.461	FE2356	20/02/2023	5105665346	\$ 46.211.467,00	\$ 1.647.775.839,00	72,89%
4700054824	6.078.149.461	FE2357	20/02/2023	5105665347	\$ 76.102.010,00	\$ 1.571.673.829,00	74,14%
4700054824	6.078.149.461	FE2357	20/02/2023	5105665347	\$ 1.424.850,00	\$ 1.570.248.979,00	74,17%
4700054825	6.078.149.461	FE2358	20/02/2023	5105665371	\$ 23.101.052,00	\$ 1.547.147.927,00	74,55%
4700054825	6.078.149.461	FE2358	20/02/2023	5105665371	\$ 432.519,00	\$ 1.546.715.408,00	74,55%
4700054826	6.078.149.461	FE2359	21/02/2023	5105665442	\$ 29.371.888,00	\$ 1.517.343.520,00	75,04%
4700054828	6.078.149.461	FE2361	20/02/2023	5105665377	\$ 14.631.773,00	\$ 1.502.711.747,00	75,28%

Cód. FO-GECO-006

Formato
FO-GECO- Informe Parcial de Supervisión
y/o Interventoría



Versión 16

4700054828	6.078.149.461	FE2361	20/02/2023	5105665377	\$ 273.949,00	\$ 1.502.437.798,00	75,28%
4700054832	6.078.149.461	FE2362	20/02/2023	5105665366	\$ 6.809.401,00	\$ 1.495.628.397,00	75,39%
4700054832	6.078.149.461	FE2362	20/02/2023	5105665366	\$ 127.492,00	\$ 1.495.500.905,00	75,40%
4700054827	6.078.149.461	FE2363	20/02/2023	5105665356	\$ 9.016.537,00	\$ 1.486.484.368,00	75,54%
4700054827	6.078.149.461	FE2363	20/02/2023	5105665356	\$ 168.816,00	\$ 1.486.315.552,00	75,55%
4700054562	6.078.149.461	FE2469	21/03/2023	5000699151	\$ 119.708.023,00	\$ 1.366.607.529,00	77,52%
4700054562	6.078.149.461	FE2469	21/03/2023	5000699151	\$ 47.375.292,00	\$ 1.319.232.237,00	78,30%
4700054751	6.078.149.461	FE2469	21/03/2023	5000699152	\$ 150.679.503,00	\$ 1.168.552.734,00	80,77%
4700054751	6.078.149.461	FE2469	21/03/2023	5000699152	\$ 19.600.854,00	\$ 1.148.951.880,00	81,10%
4700054829	6.078.149.461	FE2469	21/03/2023	5000699156	\$ 164.902.429,00	\$ 984.049.451,00	83,81%
4700054829	6.078.149.461	FE2469	21/03/2023	5000699156	\$ 41.214.240,00	\$ 942.835.211,00	84,49%
4700054559	6.078.149.461	FE2470	23/03/2023	5000699843	\$ 29.294.254,00	\$ 913.540.957,00	84,97%
4700054559	6.078.149.461	FE2470	23/03/2023	5000699843	\$ 41.111.966,00	\$ 872.428.991,00	85,65%
4700054750	6.078.149.461	FE2470	23/03/2023	5000699846	\$ 96.262.263,00	\$ 776.166.728,00	87,23%
4700054750	6.078.149.461	FE2470	23/03/2023	5000699846	\$ 12.522.092,00	\$ 763.644.636,00	87,44%
4700054750	6.078.149.461	FE2470	23/03/2023	5000699846	\$ 9.812.628,00	\$ 753.832.008,00	87,60%
4700054750	6.078.149.461	FE2470	23/03/2023	5000699846	\$ 1.276.457,00	\$ 752.555.551,00	87,62%
4700054831	6.078.149.461	FE2470	23/03/2023	5000699849	\$ 18.691.390,00	\$ 733.864.161,00	87,93%
4700054831	6.078.149.461	FE2470	23/03/2023	5000699849	\$ 4.949.055,00	\$ 728.915.106,00	88,01%
4700054831	6.078.149.461	FE2470	23/03/2023	5000699849	\$ 3.540.130,00	\$ 725.374.976,00	88,07%
4700054831	6.078.149.461	FE2470	23/03/2023	5000699849	\$ 6.471.841,00	\$ 718.903.135,00	88,17%
4700054831	6.078.149.461	FE2470	23/03/2023	5000699850	\$ 47.218.314,00	\$ 671.684.821,00	88,95%
4700054831	6.078.149.461	FE2470	23/03/2023	5000699851	-\$ 47.218.314,00	\$ 718.903.135,00	88,17%
4700054831	6.078.149.461	FE2470	23/03/2023	5000699853	\$ 44.233.974,00	\$ 674.669.161,00	88,90%
4700054558	6.078.149.461	FE2471	24/03/2023	5000700050	\$ 22.431.925,00	\$ 652.237.236,00	89,27%
4700054749	6.078.149.461	FE2471	24/03/2023	5000700053	\$ 25.900.734,00	\$ 626.336.502,00	89,70%
4700054749	6.078.149.461	FE2471	24/03/2023	5000700053	\$ 3.369.247,00	\$ 622.967.255,00	89,75%
4700054824	6.078.149.461	FE2471	24/03/2023	5000700054	\$ 12.199.575,00	\$ 610.767.680,00	89,95%
4700054824	6.078.149.461	FE2471	24/03/2023	5000700054	\$ 10.061.692,00	\$ 600.705.988,00	90,12%
4700054917	6.078.149.461	FE2471	24/03/2023	5000700055	\$ 4.037.278,00	\$ 596.668.710,00	90,18%
4700054564	6.078.149.461	FE2472	24/03/2023	5000699895	\$ 1,00	\$ 596.668.709,00	90,18%
4700054564	6.078.149.461	FE2472	24/03/2023	5000699895	\$ 5.455.290,00	\$ 591.213.419,00	90,27%
4700054748	6.078.149.461	FE2472	24/03/2023	5000699897	\$ 5.663.937,00	\$ 585.549.482,00	90,37%
4700054748	6.078.149.461	FE2472	24/03/2023	5000699897	\$ 736.783,00	\$ 584.812.699,00	90,38%
4700054826	6.078.149.461	FE2472	24/03/2023	5000699899	\$ 1.468.444,00	\$ 583.344.255,00	90,40%
4700054826	6.078.149.461	FE2472	24/03/2023	5000699899	\$ 11.832.447,00	\$ 571.511.808,00	90,60%
4700054826	6.078.149.461	FE2472	24/03/2023	5000699899	\$ 5.551.006,00	\$ 565.960.802,00	90,69%
4700054826	6.078.149.461	FE2472	24/03/2023	5000699900	\$ 1.215.678,00	\$ 564.745.124,00	90,71%
4700054565	6.078.149.461	FE2473	23/03/2023	5000699768	\$ 12.748.691,00	\$ 551.996.433,00	90,92%
4700054565	6.078.149.461	FE2473	23/03/2023	5000699768	\$ 1,00	\$ 551.996.432,00	90,92%
4700054565	6.078.149.461	FE2473	23/03/2023	5000699768	\$ 859.502,00	\$ 551.136.930,00	90,93%
4700054565	6.078.149.461	FE2473	23/03/2023	5000699768	\$ 19.625.291,00	\$ 531.511.639,00	91,26%

Cód. FO-GECO-006

Formato
FO-GECO- Informe Parcial de Supervisión
y/o Interventoría



Versión 16

4700054745	6.078.149.461	FE2473	23/03/2023	5000699770	\$ 15.949.405,00	\$ 515.562.234,00	91,52%
4700054745	6.078.149.461	FE2473	23/03/2023	5000699772	-\$ 15.949.405,00	\$ 531.511.639,00	91,26%
4700054745	6.078.149.461	FE2473	23/03/2023	5000699777	-\$ 15.949.404,00	\$ 547.461.043,00	90,99%
4700054745	6.078.149.461	FE2473	23/03/2023	5000699773	\$ 15.949.405,00	\$ 531.511.638,00	91,26%
4700054745	6.078.149.461	FE2473	23/03/2023	5000699775	-\$ 15.949.405,00	\$ 547.461.043,00	90,99%
4700054745	6.078.149.461	FE2473	23/03/2023	5000699776	\$ 15.949.404,00	\$ 531.511.639,00	91,26%
4700054745	6.078.149.461	FE2473	23/03/2023	5000699778	\$ 15.949.405,00	\$ 515.562.234,00	91,52%
4700054745	6.078.149.461	FE2473	23/03/2023	5000699770	\$ 2.074.747,00	\$ 513.487.487,00	91,55%
4700054745	6.078.149.461	FE2473	23/03/2023	5000699772	-\$ 2.074.747,00	\$ 515.562.234,00	91,52%
4700054745	6.078.149.461	FE2473	23/03/2023	5000699773	\$ 1.441.815,00	\$ 514.120.419,00	91,54%
4700054745	6.078.149.461	FE2473	23/03/2023	5000699775	-\$ 1.441.815,00	\$ 515.562.234,00	91,52%
4700054745	6.078.149.461	FE2473	23/03/2023	5000699776	\$ 1.441.816,00	\$ 514.120.418,00	91,54%
4700054745	6.078.149.461	FE2473	23/03/2023	5000699777	-\$ 1.441.816,00	\$ 515.562.234,00	91,52%
4700054745	6.078.149.461	FE2473	23/03/2023	5000699778	\$ 1.441.816,00	\$ 514.120.418,00	91,54%
4700054563	6.078.149.461	FE2474	24/03/2023	5000699866	\$ 1,00	\$ 514.120.417,00	91,54%
4700054563	6.078.149.461	FE2474	24/03/2023	5000699866	\$ 4.706.838,00	\$ 509.413.579,00	91,62%
4700054738	6.078.149.461	FE2474	24/03/2023	5000699868	\$ 1,00	\$ 509.413.578,00	91,62%
4700054738	6.078.149.461	FE2474	24/03/2023	5000699869	\$ 4.462.505,00	\$ 504.951.073,00	91,69%
4700054738	6.078.149.461	FE2474	24/03/2023	5000699869	\$ 580.496,00	\$ 504.370.577,00	91,70%
4700054825	6.078.149.461	FE2474	24/03/2023	5000699872	\$ 14.152.962,00	\$ 490.217.615,00	91,93%
4700054825	6.078.149.461	FE2474	24/03/2023	5000699872	\$ 1.356.919,00	\$ 488.860.696,00	91,96%
4700054557	6.078.149.461	FE2475	24/03/2023	5000699946	\$ 1.415.812,00	\$ 487.444.884,00	91,98%
4700054557	6.078.149.461	FE2475	24/03/2023	5000699946	\$ 3.497.410,00	\$ 483.947.474,00	92,04%
4700054741	6.078.149.461	FE2475	19/03/2023	5000699078	\$ 1.716.410,00	\$ 482.231.064,00	92,07%
4700054741	6.078.149.461	FE2475	19/03/2023	5000699189	-\$ 1.716.410,00	\$ 483.947.474,00	92,04%
4700054741	6.078.149.461	FE2475	19/03/2023	5000699078	\$ 223.276,00	\$ 483.724.198,00	92,04%
4700054741	6.078.149.461	FE2475	19/03/2023	5000699189	-\$ 223.276,00	\$ 483.947.474,00	92,04%
4700054743	6.078.149.461	FE2475	24/03/2023	5000699947	\$ 1,00	\$ 483.947.473,00	92,04%
4700054743	6.078.149.461	FE2475	24/03/2023	5000699948	\$ 176.083,00	\$ 483.771.390,00	92,04%
4700054743	6.078.149.461	FE2475	24/03/2023	5000699948	\$ 22.905,00	\$ 483.748.485,00	92,04%
4700054828	6.078.149.461	FE2475	24/03/2023	5000699950	\$ 110.539,00	\$ 483.637.946,00	92,04%
4700054828	6.078.149.461	FE2475	24/03/2023	5000699950	\$ 1.643.776,00	\$ 481.994.170,00	92,07%
4700054828	6.078.149.461	FE2475	24/03/2023	5000699954	\$ 7.371.156,00	\$ 474.623.014,00	92,19%
4700054828	6.078.149.461	FE2475	24/03/2023	5000699953	-\$ 7.371.156,00	\$ 481.994.170,00	92,07%
4700054828	6.078.149.461	FE2475	24/03/2023	5000699951	\$ 7.371.156,00	\$ 474.623.014,00	92,19%
4700054828	6.078.149.461	FE2475	24/03/2023	5000699951	\$ 440.946,00	\$ 474.182.068,00	92,20%
4700054828	6.078.149.461	FE2475	24/03/2023	5000699953	-\$ 440.946,00	\$ 474.623.014,00	92,19%
4700054828	6.078.149.461	FE2475	24/03/2023	5000699954	\$ 440.947,00	\$ 474.182.067,00	92,20%
4700054560	6.078.149.461	FE2476	24/03/2023	5000699960	\$ 2.717.518,00	\$ 471.464.549,00	92,24%
4700054742	6.078.149.461	FE2476	24/03/2023	5000699961	\$ 3.422.731,00	\$ 468.041.818,00	92,30%
4700054742	6.078.149.461	FE2476	24/03/2023	5000699961	\$ 445.240,00	\$ 467.596.578,00	92,31%
4700054832	6.078.149.461	FE2476	24/03/2023	5000699963	\$ 472.389,00	\$ 467.124.189,00	92,31%

Cód. FO-GECO-006	Formato FO-GECO- Informe Parcial de Supervisión y/o Interventoría	 Alcaldía de Medellín Ciencia, Tecnología e Innovación
Versión 16		

4700054556	6.078.149.461	FE2477	21/03/2023	5000699171	\$ 323.378,00	\$ 466.800.811,00	92,32%
4700054741	6.078.149.461	FE2477	21/03/2023	5000699190	\$ 1.716.410,00	\$ 465.084.401,00	92,35%
4700054741	6.078.149.461	FE2477	21/03/2023	5000699190	\$ 223.276,00	\$ 464.861.125,00	92,35%
4700054827	6.078.149.461	FE2477	21/03/2023	5000699191	\$ 5.343.191,00	\$ 459.517.934,00	92,44%
4700054827	6.078.149.461	FE2477	21/03/2023	5000699193	-\$ 5.343.191,00	\$ 464.861.125,00	92,35%
4700054827	6.078.149.461	FE2477	21/03/2023	5000699194	\$ 5.343.191,00	\$ 459.517.934,00	92,44%
4700054827	6.078.149.461	FE2477	21/03/2023	5000699196	-\$ 5.343.191,00	\$ 464.861.125,00	92,35%
4700054827	6.078.149.461	FE2477	21/03/2023	5000699197	\$ 5.343.190,00	\$ 459.517.935,00	92,44%
4700054827	6.078.149.461	FE2477	21/03/2023	5000699191	\$ 1.353.948,00	\$ 458.163.987,00	92,46%
4700054827	6.078.149.461	FE2477	21/03/2023	5000699193	-\$ 1.353.948,00	\$ 459.517.935,00	92,44%
4700054827	6.078.149.461	FE2477	21/03/2023	5000699194	\$ 1.353.950,00	\$ 458.163.985,00	92,46%
4700054827	6.078.149.461	FE2477	21/03/2023	5000699196	-\$ 1.353.950,00	\$ 459.517.935,00	92,44%
4700054827	6.078.149.461	FE2477	21/03/2023	5000699197	\$ 1.353.950,00	\$ 458.163.985,00	92,46%
TOTAL PAGOS REALIZADOS AL CONTRATISTA					\$ 5.619.985.476,00		92,46%
RECURSOS DISPONIBLES					\$ 458.163.985,00		7,54%

Nota: informe de ejecución con fecha de corte del mes de Febrero de 2023. La facturación del contrato 4600095069 de 2022 se hace mes vencido, por lo que el informe de supervisión del mes de **Marzo** refleja el pago realizado en el mes de **Febrero** de 2023

• **Informe de ejecución financiera por proyectos**

Contrato	Pedido	Grupo de compras	Denominación GrpComp	Proyecto	Nombre Proyecto	Valor proyecto pedido	Valor Facturado proyecto pedido	Saldo proyecto pedido
4600095069	4700054556	217	Salud			31.801.164	31.801.163	1
4600095069	4700054557	222	Seguridad	200288	APOYO PARA LA GESTIÓN DE LAS INSPECCIONES DE POLICÍA EN EL MARCO DEL SISTEMA DE JUSTICIA CERCANA AL CIUDADANO MEDELLÍN	36.367.816	36.367.815	1
4600095069	4700054557	222	Seguridad	200271	MEJORAMIENTO DE LAS CAPACIDADES DE LOS ORGANISMOS DE SEGURIDAD Y JUSTICIA MEDELLÍN	19.676.326	19.676.326	0
4600095069	4700054558	203	Incl. Social y Flia	200223	ASISTENCIA TÉCNICA A LA GESTIÓN DE LAS ESTRATEGIAS SOCIALES MEDELLÍN	281.396.194	281.396.193	1
4600095069	4700054559	219	Cultura Ciudadana	200104	APOYO AL SISTEMA MUNICIPAL DE CULTURA MEDELLÍN	8.471.540	8.471.540	0
4600095069	4700054559	219	Cultura Ciudadana	200101	DESARROLLO DE ESTRATEGIAS DE VISIBILIZACIÓN Y APROPIACIÓN DEL	8.471.540	8.471.540	0

Cód. FO-GECO-006	Formato FO-GECO- Informe Parcial de Supervisión y/o Interventoría	
Versión 16		

					PATRIMONIO CULTURAL MEDELLÍN			
4600095069	4700054559	219	Cultura Ciudadana	200099	ADMINISTRACIÓN DEL ARCHIVO HISTORICO MEDELLÍN	8.471.540	8.471.540	0
4600095069	4700054559	219	Cultura Ciudadana	200094	ASISTENCIA A LA PRESTACIÓN DEL SERVICIO DEL PARQUE EXPLORA MEDELLÍN	206.849.482	206.849.482	0
4600095069	4700054559	219	Cultura Ciudadana	200091	CONSOLIDACIÓN DE LA RED CASAS DE LA CULTURA MEDELLÍN	144.016.188	144.016.188	0
4600095069	4700054559	219	Cultura Ciudadana	200088	CONSOLIDACIÓN RED DE PRÁCTICAS ARTÍSTICAS Y CULTURALES MEDELLÍN	118.601.569	118.601.569	0
4600095069	4700054559	219	Cultura Ciudadana	200087	FORTALECIMIENTO DEL SISTEMA DE BIBLIOTECAS MEDELLÍN	526.098.968	526.098.967	1
4600095069	4700054560	236	De la No Violencia	200278	IMPLEMENTACIÓN DE ESTRATEGIAS PARA LA REINTEGRACIÓN Y REINCORPORACIÓN A LA VIDA SOCIAL Y ECONÓMICA. MEDELLÍN	26.956.665	26.956.665	0
4600095069	4700054562	235	Suministros y Serv			2.048.284.706	2.048.284.704	2
4600095069	4700054563	226	Desarrollo Econom.	200084	DESARROLLO DE ESTRATEGIAS DE TRANSFORMACIÓN ECONÓMICA PARA LA CUARTA REVOLUCIÓN INDUSTRIAL MEDELLÍN	82.752.843	82.752.843	0
4600095069	4700054563	226	Desarrollo Econom.	200161	ASISTENCIA TÉCNICA A LA GERENCIA DE CORREGIMIENTOS MEDELLÍN	8.275.284	8.275.284	0
4600095069	4700054564	210	Participación Ciudad	200252	MEJORAMIENTO DE LA INFRAESTRUCTURA DE INNOVACIÓN SOCIAL – CENTROS DE PARTICIPACIÓN ZONAL MEDELLÍN	103.349.216	103.349.216	0
4600095069	4700054564	210	Participación Ciudad	200258	ASISTENCIA TÉCNICA Y MATERIAL A LAS JUNTAS ADMINISTRADORAS LOCALES MEDELLÍN	12.504.764	12.504.764	0
4600095069	4700054565	218	Medio Ambiente	200293	DESARROLLO DE ESTRATEGIAS PARA LA CONSERVACION DE ECOSISTEMAS ESTRATEGICOS MEDELLIN	171.075.799	171.075.798	1
4600095069	4700054565	218	Medio Ambiente	200305	FORTALECIMIENTO DEL SISTEMA DE GESTION AMBIENTAL DE MEDELLIN-SIGAM MEDELLIN	7.432.165	7.432.164	1

Cód. FO-GECO-006

Formato
FO-GECO- Informe Parcial de Supervisión
y/o Interventoría



Versión 16

4600095069	4700054565	218	Medio Ambiente	200315	FORTALECIMIENTO DE LA CULTURA AMBIENTAL MEDELLIN	22.191.675	22.191.675	0
4600095069	4700054565	218	Medio Ambiente	200343	CONSTRUCCIÓN Y MANTENIMIENTO EN LA INFRAESTRUCTURA FISICA DEL SISTEMA HIDROGAFICO MEDELLIN	9.874.613	9.874.613	0
4600095069	4700054738	226	Desarrollo Econom.	200161	ASISTENCIA TÉCNICA A LA GERENCIA DE CORREGIMIENTOS MEDELLÍN	1	1	0
4600095069	4700054738	226	Desarrollo Econom.	200084	DESARROLLO DE ESTRATEGIAS DE TRANSFORMACIÓN ECONÓMICA PARA LA CUARTA REVOLUCIÓN INDUSTRIAL MEDELLÍN	5.043.001	5.043.001	0
4600095069	4700054741	217	Salud			1.939.686	1.939.686	0
4600095069	4700054742	236	De la No Violencia	200278	IMPLEMENTACIÓN DE ESTRATEGIAS PARA LA REINTEGRACIÓN Y REINCORPORACIÓN A LA VIDA SOCIAL Y ECONÓMICA. MEDELLÍN	3.867.971	3.867.971	0
4600095069	4700054743	222	Seguridad	200271	MEJORAMIENTO DE LAS CAPACIDADES DE LOS ORGANISMOS DE SEGURIDAD Y JUSTICIA MEDELLÍN	1	1	0
4600095069	4700054743	222	Seguridad	200288	APOYO PARA LA GESTIÓN DE LAS INSPECCIONES DE POLICÍA EN EL MARCO DEL SISTEMA DE JUSTICIA CERCANA AL CIUDADANO MEDELLÍN	198.988	198.988	0
4600095069	4700054745	218	Medio Ambiente	200293	DESARROLLO DE ESTRATEGIAS PARA LA CONSERVACION DE ECOSISTEMAS ESTRATEGICOS MEDELLIN	18.024.152	17.391.221	632.931
4600095069	4700054748	210	Participación Ciudad	200252	MEJORAMIENTO DE LA INFRAESTRUCTURA DE INNOVACIÓN SOCIAL – CENTROS DE PARTICIPACIÓN ZONAL MEDELLÍN	6.400.720	6.400.720	0
4600095069	4700054749	203	Incl. Social y Flia	200223	ASISTENCIA TÉCNICA A LA GESTIÓN DE LAS ESTRATEGIAS SOCIALES MEDELLÍN	29.269.981	29.269.981	0
4600095069	4700054750	219	Cultura Ciudadana	200087	FORTALECIMIENTO DEL SISTEMA DE BIBLIOTECAS MEDELLÍN	108.784.355	108.784.355	0
4600095069	4700054750	219	Cultura Ciudadana	200088	CONSOLIDACIÓN RED DE PRÁCTICAS ARTÍSTICAS Y CULTURALES MEDELLÍN	11.089.085	11.089.085	0

Página 37 de 47

Cód. FO-GECO-006	Formato FO-GECO- Informe Parcial de Supervisión y/o Interventoría	
Versión 16		

4600095069	4700054751	235	Suministros y Serv			170.280.357	170.280.357	0
4600095069	4700054824	203	Incl. Social y Flia	200223	ASISTENCIA TÉCNICA A LA GESTIÓN DE LAS ESTRATEGIAS SOCIALES MEDELLÍN	99.788.127	99.788.126	1
4600095069	4700054825	226	Desarrollo Econom.	200084	DESARROLLO DE ESTRATEGIAS DE TRANSFORMACIÓN ECONÓMICA PARA LA CUARTA REVOLUCIÓN INDUSTRIAL MEDELLÍN	42.100.131	39.043.452	3.056.679
4600095069	4700054826	210	Participación Ciudad	200252	MEJORAMIENTO DE LA INFRAESTRUCTURA DE INNOVACIÓN SOCIAL – CENTROS DE PARTICIPACIÓN ZONAL MEDELLÍN	48.223.785	48.223.784	1
4600095069	4700054826	210	Participación Ciudad	200258	ASISTENCIA TÉCNICA Y MATERIAL A LAS JUNTAS ADMINISTRADORAS LOCALES MEDELLÍN	5.358.198	1.215.678	4.142.520
4600095069	4700054827	217	Salud			16.227.685	15.882.493	345.192
4600095069	4700054828	222	Seguridad	200288	APOYO PARA LA GESTIÓN DE LAS INSPECCIONES DE POLICÍA EN EL MARCO DEL SISTEMA DE JUSTICIA CERCANA AL CIUDADANO MEDELLÍN	16.660.037	16.660.038	-1
4600095069	4700054828	222	Seguridad	200271	MEJORAMIENTO DE LAS CAPACIDADES DE LOS ORGANISMOS DE SEGURIDAD Y JUSTICIA MEDELLÍN	8.330.019	7.812.103	517.916
4600095069	4700054829	235	Suministros y Serv			779.950.763	741.219.968	38.730.795
4600095069	4700054830	218	Medio Ambiente	200293	DESARROLLO DE ESTRATEGIAS PARA LA CONSERVACION DE ECOSISTEMAS ESTRATEGICOS MEDELLIN	57.450.764	51.800.089	5.650.675
4600095069	4700054830	218	Medio Ambiente	200305	FORTALECIMIENTO DEL SISTEMA DE GESTION AMBIENTAL DE MEDELLIN-SIGAM MEDELLIN	2.495.874	566.941	1.928.933
4600095069	4700054830	218	Medio Ambiente	200315	FORTALECIMIENTO DE LA CULTURA AMBIENTAL MEDELLIN	7.452.420	0	7.452.420
4600095069	4700054830	218	Medio Ambiente	200343	CONSTRUCCIÓN Y MANTENIMIENTO EN LA INFRAESTRUCTURA FISICA DEL SISTEMA HIDROGRAFICO MEDELLIN	3.316.098	0	3.316.098
4600095069	4700054831	219	Cultura Ciudadana	200087	FORTALECIMIENTO DEL SISTEMA DE BIBLIOTECAS MEDELLÍN	205.689.017	205.689.017	0

Cód. FO-GECO-006	Formato FO-GECO- Informe Parcial de Supervisión y/o Interventoría	
Versión 16		

4600095069	4700054831	219	Cultura Ciudadana	200088	CONSOLIDACIÓN RED DE PRÁCTICAS ARTÍSTICAS Y CULTURALES MEDELLÍN	42.994.394	42.994.394	0
4600095069	4700054831	219	Cultura Ciudadana	200091	CONSOLIDACIÓN DE LA RED CASAS DE LA CULTURA MEDELLÍN	56.223.438	56.223.437	1
4600095069	4700054831	219	Cultura Ciudadana	200094	ASISTENCIA A LA PRESTACIÓN DEL SERVICIO DEL PARQUE EXPLORA MEDELLÍN	75.328.365	44.233.974	31.094.391
4600095069	4700054831	219	Cultura Ciudadana	200099	ADMINISTRACIÓN DEL ARCHIVO HISTORICO MEDELLÍN	3.307.261	0	3.307.261
4600095069	4700054831	219	Cultura Ciudadana	200101	DESARROLLO DE ESTRATEGIAS DE VISIBILIZACIÓN Y APROPIACIÓN DEL PATRIMONIO CULTURAL MEDELLÍN	3.307.261	0	3.307.261
4600095069	4700054831	219	Cultura Ciudadana	200104	APOYO AL SISTEMA MUNICIPAL DE CULTURA MEDELLÍN	3.307.260	0	3.307.260
4600095069	4700054832	236	De la No Violencia	200278	IMPLEMENTACIÓN DE ESTRATEGIAS PARA LA REINTEGRACIÓN Y REINCORPORACIÓN A LA VIDA SOCIAL Y ECONÓMICA. MEDELLÍN	10.320.179	7.409.282	2.910.897
4600095069	4700054917	203	Incl.Social y Flia	200223	ASISTENCIA TÉCNICA A LA GESTIÓN DE LAS ESTRATEGIAS SOCIALES MEDELLÍN	27.784.881	4.037.278	23.747.603
4600095069	4700054918	236	De la No Violencia	200278	IMPLEMENTACIÓN DE ESTRATEGIAS PARA LA REINTEGRACIÓN Y REINCORPORACIÓN A LA VIDA SOCIAL Y ECONÓMICA. MEDELLÍN	2.638.473	0	2.638.473
4600095069	4700054919	219	Cultura Ciudadana	200087	FORTALECIMIENTO DEL SISTEMA DE BIBLIOTECAS MEDELLÍN	54.148.464	0	54.148.464
4600095069	4700054919	219	Cultura Ciudadana	200088	CONSOLIDACIÓN RED DE PRÁCTICAS ARTÍSTICAS Y CULTURALES MEDELLÍN	11.318.448	0	11.318.448
4600095069	4700054919	219	Cultura Ciudadana	200091	CONSOLIDACIÓN DE LA RED CASAS DE LA CULTURA MEDELLÍN	14.801.048	0	14.801.048
4600095069	4700054919	219	Cultura Ciudadana	200104	APOYO AL SISTEMA MUNICIPAL DE CULTURA MEDELLÍN	870.650	0	870.650
4600095069	4700054919	219	Cultura Ciudadana	200101	DESARROLLO DE ESTRATEGIAS DE VISIBILIZACIÓN Y APROPIACIÓN DEL PATRIMONIO CULTURAL MEDELLÍN	870.650	0	870.650

Cód. FO-GECO-006	Formato FO-GECO- Informe Parcial de Supervisión y/o Interventoría	
Versión 16		

4600095069	4700054919	219	Cultura Ciudadana	200099	ADMINISTRACIÓN DEL ARCHIVO HISTORICO MEDELLÍN	870.650	0	870.650
4600095069	4700054919	219	Cultura Ciudadana	200094	ASISTENCIA A LA PRESTACIÓN DEL SERVICIO DEL PARQUE EXPLORA MEDELLÍN	19.830.497	0	19.830.497
4600095069	4700054920	235	Suministros y Serv			168.369.830	0	168.369.830
4600095069	4700054923	226	Desarrollo Econom.	200084	DESARROLLO DE ESTRATEGIAS DE TRANSFORMACIÓN ECONÓMICA PARA LA CUARTA REVOLUCIÓN INDUSTRIAL MEDELLÍN	9.261.627	0	9.261.627
4600095069	4700054924	210	Participación Ciudad	200258	ASISTENCIA TÉCNICA Y MATERIAL A LAS JUNTAS ADMINISTRADORAS LOCALES MEDELLÍN	1.178.752	0	1.178.752
4600095069	4700054924	210	Participación Ciudad	200252	MEJORAMIENTO DE LA INFRAESTRUCTURA DE INNOVACIÓN SOCIAL – CENTROS DE PARTICIPACIÓN ZONAL MEDELLÍN	10.608.770	0	10.608.770
4600095069	4700054925	222	Seguridad	200288	APOYO PARA LA GESTIÓN DE LAS INSPECCIONES DE POLICÍA EN EL MARCO DEL SISTEMA DE JUSTICIA CERCANA AL CIUDADANO MEDELLÍN	3.668.065	0	3.668.065
4600095069	4700054925	222	Seguridad	200271	MEJORAMIENTO DE LAS CAPACIDADES DE LOS ORGANISMOS DE SEGURIDAD Y JUSTICIA MEDELLÍN	1.834.032	0	1.834.032
4600095069	4700054927	217	Salud			3.367.864	0	3.367.864
4600095069	4700054928	218	Medio Ambiente	200293	DESARROLLO DE ESTRATEGIAS PARA LA CONSERVACION DE ECOSISTEMAS ESTRATEGICOS MEDELLIN	17.538.875	0	17.538.875
4600095069	4700054928	218	Medio Ambiente	200305	FORTALECIMIENTO DEL SISTEMA DE GESTION AMBIENTAL DE MEDELLIN-SIGAM MEDELLIN	884.606	0	884.606
4600095069	4700054928	218	Medio Ambiente	200315	FORTALECIMIENTO DE LA CULTURA AMBIENTAL MEDELLIN	1.769.212	0	1.769.212
4600095069	4700054928	218	Medio Ambiente	200343	CONSTRUCCIÓN Y MANTENIMIENTO EN LA INFRAESTRUCTURA FISICA DEL SISTEMA HIDROGAFICO MEDELLIN	884.606	0	884.606
						6.078.149.431	5.619.985.470	458.163.961

Cód. FO-GECO-006	Formato FO-GECO- Informe Parcial de Supervisión y/o Interventoría	
Versión 16		

Nota: informe de ejecución financiera con fecha de corte del mes de Febrero de 2023. La facturación del contrato 4600095069 de 2022 se hace mes vencido, por lo que el informe de supervisión del mes de **Marzo** refleja el pago realizado en el mes de **Febrero** de 2023

• **Resumen de la ejecución de los recursos:**

Valor del Contrato	\$ 3.882.920.057,00
Adiciones	\$ 2.195.229.374,00
Total, valor del contrato más adiciones	\$ 6.078.149.431,00
Pagos Realizados (Acumulado) al 11 de Marzo de 2023	\$ 5.619.985.476,00
Pago autorizado del mes de Febrero (mes vencido, se realizó el pago en el mes de Marzo)	\$ 1.028.151.567,00
Saldo de recursos al 11 de Marzo de 2023	\$ 458.163.985,00
Porcentaje de ejecución financiera	92,46%
Porcentaje de ejecución física	100,00%

Nota: el servicio de Aseo se cancela mes vencido. Para el mes de **Marzo** de 2023 se realizó el pago del mes de **Febrero** de 2023. El contrato 4600095069 inició el 01/09/2022 y se extiende hasta el 11/03/2023.

Si el contrato cuenta con anticipos, es un contrato de administración delegada o interadministrativo: no aplica para este contrato.

- Incluir un informe de ejecución del contrato de acuerdo con la naturaleza del mismo y las características de la propuesta económica y/o el presupuesto:

• **Reporte de pagos (E) del contrato:**

Contrato	Número Pedido	Valor contrato	Documento Material	Documento Contable	Nro. Factura	Vir.Recibido	Tipo Histórico	Fecha Contabiliza	Fondo	PosPre	Elemento PEP
4600095069	4700054562	6.078.149.461	5000699151	5000504584	FE2469	119.708.023	E	21/03/2023	150000123	21202020080503	1000000
4600095069	4700054562	6.078.149.461	5000699151	5000504584	FE2469	47.375.292	E	21/03/2023	150000123	21202020080503	1000000
4600095069	4700054751	6.078.149.461	5000699152	5000504585	FE2469	150.679.503	E	21/03/2023	150000123	21202020080503	1000000
4600095069	4700054751	6.078.149.461	5000699152	5000504585	FE2469	19.600.854	E	21/03/2023	150000123	21202020080503	1000000
4600095069	4700054829	6.078.149.461	5000699156	5000504589	FE2469	164.902.429	E	21/03/2023	110000123	21202020080503	1000000
4600095069	4700054829	6.078.149.461	5000699156	5000504589	FE2469	41.214.240	E	21/03/2023	110000123	21202020080503	1000000
4600095069	4700054559	6.078.149.461	5000699843	5000505265	FE2470	29.294.254	E	23/03/2023	160090122	2320202008	200087
4600095069	4700054559	6.078.149.461	5000699843	5000505265	FE2470	41.111.966	E	23/03/2023	160090122	2320202008	200087
4600095069	4700054750	6.078.149.461	5000699846	5000505268	FE2470	96.262.263	E	23/03/2023	160090122	2320202008	200087
4600095069	4700054750	6.078.149.461	5000699846	5000505268	FE2470	12.522.092	E	23/03/2023	160090122	2320202008	200087
4600095069	4700054750	6.078.149.461	5000699846	5000505268	FE2470	9.812.628	E	23/03/2023	160090122	2320202008	200088
4600095069	4700054750	6.078.149.461	5000699846	5000505268	FE2470	1.276.457	E	23/03/2023	160090122	2320202008	200088
4600095069	4700054831	6.078.149.461	5000699849	5000505271	FE2470	18.691.390	E	23/03/2023	110090123	2320202008	200087

Cód. FO-GECO-006

Formato
FO-GECO- Informe Parcial de Supervisión
y/o Interventoría



Versión 16

4600095069	4700054831	6.078.149.461	5000699849	5000505271	FE2470	4.949.055	E	23/03/2023	110090123	2320202008	200088
4600095069	4700054831	6.078.149.461	5000699849	5000505271	FE2470	3.540.130	E	23/03/2023	110090123	2320202008	200091
4600095069	4700054831	6.078.149.461	5000699849	5000505271	FE2470	6.471.841	E	23/03/2023	110090123	2320202008	200091
4600095069	4700054831	6.078.149.461	5000699850	5000505272	FE2470	47.218.314	E	23/03/2023	110000123	2320202008	200094
4600095069	4700054831	6.078.149.461	5000699851	5000505273	FE2470	47.218.314	E	23/03/2023	110000123	2320202008	200094
4600095069	4700054831	6.078.149.461	5000699853	5000505275	FE2470	44.233.974	E	23/03/2023	110000123	2320202008	200094
4600095069	4700054558	6.078.149.461	5000700050	5000505456	FE2471	22.431.925	E	24/03/2023	160090122	2320202008	200223
4600095069	4700054749	6.078.149.461	5000700053	5000505459	FE2471	25.900.734	E	24/03/2023	160090122	2320202008	200223
4600095069	4700054749	6.078.149.461	5000700053	5000505459	FE2471	3.369.247	E	24/03/2023	160090122	2320202008	200223
4600095069	4700054824	6.078.149.461	5000700054	5000505460	FE2471	12.199.575	E	24/03/2023	110000123	2320202008	200223
4600095069	4700054824	6.078.149.461	5000700054	5000505460	FE2471	10.061.692	E	24/03/2023	110000123	2320202008	200223
4600095069	4700054917	6.078.149.461	5000700055	5000505461	FE2471	4.037.278	E	24/03/2023	110022623	2320202008	200223
4600095069	4700054564	6.078.149.461	5000699895	5000505317	FE2472	1	E	24/03/2023	160070122	2320202008	200252
4600095069	4700054564	6.078.149.461	5000699895	5000505317	FE2472	5.455.290	E	24/03/2023	160070122	2320202008	200252
4600095069	4700054748	6.078.149.461	5000699897	5000505319	FE2472	5.663.937	E	24/03/2023	160070122	2320202008	200252
4600095069	4700054748	6.078.149.461	5000699897	5000505319	FE2472	736.783	E	24/03/2023	160070122	2320202008	200252
4600095069	4700054826	6.078.149.461	5000699899	5000505321	FE2472	1.468.444	E	24/03/2023	110070123	2320202008	200252
4600095069	4700054826	6.078.149.461	5000699899	5000505321	FE2472	11.832.447	E	24/03/2023	110070123	2320202008	200252
4600095069	4700054826	6.078.149.461	5000699899	5000505321	FE2472	5.551.006	E	24/03/2023	110070123	2320202008	200252
4600095069	4700054826	6.078.149.461	5000699900	5000505322	FE2472	1.215.678	E	24/03/2023	110090123	2320202008	200258
4600095069	4700054565	6.078.149.461	5000699768	5000505190	FE2473	12.748.691	E	23/03/2023	160090122	2320202009	200293
4600095069	4700054565	6.078.149.461	5000699768	5000505190	FE2473	1	E	23/03/2023	160090122	2320202008	200305
4600095069	4700054565	6.078.149.461	5000699768	5000505190	FE2473	859.502	E	23/03/2023	160090122	2320202008	200305
4600095069	4700054565	6.078.149.461	5000699768	5000505190	FE2473	19.625.291	E	23/03/2023	160090122	2320202008	200315
4600095069	4700054745	6.078.149.461	5000699770	5000505192	FE2473	15.949.405	E	23/03/2023	160090122	2320202009	200293
4600095069	4700054745	6.078.149.461	5000699772	5000505194	FE2473	15.949.405	E	23/03/2023	160090122	2320202009	200293
4600095069	4700054745	6.078.149.461	5000699777	5000505199	FE2473	15.949.404	E	23/03/2023	160090122	2320202009	200293
4600095069	4700054745	6.078.149.461	5000699773	5000505195	FE2473	15.949.405	E	23/03/2023	160090122	2320202009	200293
4600095069	4700054745	6.078.149.461	5000699775	5000505197	FE2473	15.949.405	E	23/03/2023	160090122	2320202009	200293
4600095069	4700054745	6.078.149.461	5000699776	5000505198	FE2473	15.949.404	E	23/03/2023	160090122	2320202009	200293
4600095069	4700054745	6.078.149.461	5000699778	5000505200	FE2473	15.949.405	E	23/03/2023	160090122	2320202009	200293
4600095069	4700054745	6.078.149.461	5000699770	5000505192	FE2473	2.074.747	E	23/03/2023	160090122	2320202009	200293
4600095069	4700054745	6.078.149.461	5000699772	5000505194	FE2473	2.074.747	E	23/03/2023	160090122	2320202009	200293
4600095069	4700054745	6.078.149.461	5000699773	5000505195	FE2473	1.441.815	E	23/03/2023	160090122	2320202009	200293
4600095069	4700054745	6.078.149.461	5000699775	5000505197	FE2473	1.441.815	E	23/03/2023	160090122	2320202009	200293
4600095069	4700054745	6.078.149.461	5000699776	5000505198	FE2473	1.441.816	E	23/03/2023	160090122	2320202009	200293
4600095069	4700054745	6.078.149.461	5000699777	5000505199	FE2473	1.441.816	E	23/03/2023	160090122	2320202009	200293
4600095069	4700054745	6.078.149.461	5000699778	5000505200	FE2473	1.441.816	E	23/03/2023	160090122	2320202009	200293
4600095069	4700054563	6.078.149.461	5000699866	5000505288	FE2474	1	E	24/03/2023	160090122	2320202008	200084

Cód. FO-GECO-006

Formato
FO-GECO- Informe Parcial de Supervisión
y/o Interventoría



Versión 16

4600095069	4700054563	6.078.149.461	5000699866	5000505288	FE2474	4.706.838	E	24/03/2023	160090122	2320202008	200084
4600095069	4700054738	6.078.149.461	5000699868	5000505290	FE2474	1	E	24/03/2023	150090123	2320202008	200161
4600095069	4700054738	6.078.149.461	5000699869	5000505291	FE2474	4.462.505	E	24/03/2023	160090122	2320202008	200084
4600095069	4700054738	6.078.149.461	5000699869	5000505291	FE2474	580.496	E	24/03/2023	160090122	2320202008	200084
4600095069	4700054825	6.078.149.461	5000699872	5000505294	FE2474	14.152.962	E	24/03/2023	110090123	2320202008	200084
4600095069	4700054825	6.078.149.461	5000699872	5000505294	FE2474	1.356.919	E	24/03/2023	110090123	2320202008	200084
4600095069	4700054557	6.078.149.461	5000699946	5000505355	FE2475	1.415.812	E	24/03/2023	160070122	2320202008	200288
4600095069	4700054557	6.078.149.461	5000699946	5000505355	FE2475	3.497.410	E	24/03/2023	160070122	2320202008	200288
4600095069	4700054741	6.078.149.461	5000699078	5000504511	FE2475	1.716.410	E	19/03/2023	150500123	21202020080503	1000000
4600095069	4700054741	6.078.149.461	5000699189	5000504623	FE2475	1.716.410	E	19/03/2023	150500123	21202020080503	1000000
4600095069	4700054741	6.078.149.461	5000699078	5000504511	FE2475	223.276	E	19/03/2023	150500123	21202020080503	1000000
4600095069	4700054741	6.078.149.461	5000699189	5000504623	FE2475	223.276	E	19/03/2023	150500123	21202020080503	1000000
4600095069	4700054743	6.078.149.461	5000699947	5000505356	FE2475	1	E	24/03/2023	160701722	2320202009	200271
4600095069	4700054743	6.078.149.461	5000699948	5000505357	FE2475	176.083	E	24/03/2023	160070122	2320202008	200288
4600095069	4700054743	6.078.149.461	5000699948	5000505357	FE2475	22.905	E	24/03/2023	160070122	2320202008	200288
4600095069	4700054828	6.078.149.461	5000699950	5000505359	FE2475	110.539	E	24/03/2023	110090123	2320202008	200288
4600095069	4700054828	6.078.149.461	5000699950	5000505359	FE2475	1.643.776	E	24/03/2023	110090123	2320202008	200288
4600095069	4700054828	6.078.149.461	5000699954	5000505363	FE2475	7.371.156	E	24/03/2023	110701723	2320202009	200271
4600095069	4700054828	6.078.149.461	5000699953	5000505362	FE2475	7.371.156	E	24/03/2023	110701723	2320202009	200271
4600095069	4700054828	6.078.149.461	5000699951	5000505360	FE2475	7.371.156	E	24/03/2023	110701723	2320202009	200271
4600095069	4700054828	6.078.149.461	5000699951	5000505360	FE2475	440.946	E	24/03/2023	110701723	2320202009	200271
4600095069	4700054828	6.078.149.461	5000699953	5000505362	FE2475	440.946	E	24/03/2023	110701723	2320202009	200271
4600095069	4700054828	6.078.149.461	5000699954	5000505363	FE2475	440.947	E	24/03/2023	110701723	2320202009	200271
4600095069	4700054560	6.078.149.461	5000699960	5000505370	FE2476	2.717.518	E	24/03/2023	160090122	2320202008	200278
4600095069	4700054742	6.078.149.461	5000699961	5000505371	FE2476	3.422.731	E	24/03/2023	160090122	2320202008	200278
4600095069	4700054742	6.078.149.461	5000699961	5000505371	FE2476	445.240	E	24/03/2023	160090122	2320202008	200278
4600095069	4700054832	6.078.149.461	5000699963	5000505373	FE2476	472.389	E	24/03/2023	110090123	2320202008	200278
4600095069	4700054556	6.078.149.461	5000699171	5000504605	FE2477	323.378	E	21/03/2023	150500123	21202020080503	1000000
4600095069	4700054741	6.078.149.461	5000699190	5000504624	FE2477	1.716.410	E	21/03/2023	150500123	21202020080503	1000000
4600095069	4700054741	6.078.149.461	5000699190	5000504624	FE2477	223.276	E	21/03/2023	150500123	21202020080503	1000000
4600095069	4700054827	6.078.149.461	5000699191	5000504625	FE2477	5.343.191	E	21/03/2023	110500123	21202020080503	1000000
4600095069	4700054827	6.078.149.461	5000699193	5000504627	FE2477	5.343.191	E	21/03/2023	110500123	21202020080503	1000000
4600095069	4700054827	6.078.149.461	5000699194	5000504628	FE2477	5.343.191	E	21/03/2023	110500123	21202020080503	1000000
4600095069	4700054827	6.078.149.461	5000699196	5000504630	FE2477	5.343.191	E	21/03/2023	110500123	21202020080503	1000000
4600095069	4700054827	6.078.149.461	5000699197	5000504631	FE2477	5.343.190	E	21/03/2023	110500123	21202020080503	1000000
4600095069	4700054827	6.078.149.461	5000699191	5000504625	FE2477	1.353.948	E	21/03/2023	110500123	21202020080503	1000000
4600095069	4700054827	6.078.149.461	5000699193	5000504627	FE2477	1.353.948	E	21/03/2023	110500123	21202020080503	1000000
4600095069	4700054827	6.078.149.461	5000699194	5000504628	FE2477	1.353.950	E	21/03/2023	110500123	21202020080503	1000000
4600095069	4700054827	6.078.149.461	5000699196	5000504630	FE2477	1.353.950	E	21/03/2023	110500123	21202020080503	1000000

Cód. FO-GECO-006	Formato FO-GECO- Informe Parcial de Supervisión y/o Interventoría	 Alcaldía de Medellín Oficina de Ciencia, Tecnología e Innovación
Versión 16		

4600095069	4700054827	6.078.149.461	5000699197	5000504631	FE2477	1.353.950	E	21/03/2023	110500123	21202020080503	1000000
TOTAL PAGOS REALIZADOS MES (E)						1.028.151.567					

Acta de pago:

PYG CONTRATO 4600095069								
PAC CONTRATO					EJECUCIÓN OCTUBRE 2022			
DESCRIPCIÓN	VALOR	UNIDAD	CANTIDAD	TOTAL	VALOR EJECUTADO PERIODO	ACUMULADO EJECUTADO	PORC EJECUTADO MES	PORC TOTAL EJECUTADO ACUMULADO
Prestar el servicio integral de aseo	\$6.078.149.431	Pesos	1	\$6.078.149.431	\$ 884.174.469,00	\$ 884.174.469,00	14,55%	14,55%
					EJECUCIÓN NOVIEMBRE 2022			
VALOR EJECUTADO PERIODO	ACUMULADO EJECUTADO	PORC EJECUTADO MES	PORC TOTAL EJECUTADO ACUMULADO		\$ 900.167.008,00	\$1.784.341.477,00	14,81%	29,36%
					EJECUCIÓN DICIEMBRE 2022			
VALOR EJECUTADO PERIODO	ACUMULADO EJECUTADO	PORC EJECUTADO MES	PORC TOTAL EJECUTADO ACUMULADO		\$1.787.307.383,00	\$3.571.648.860,00	29,41%	58,76%
					EJECUCIÓN FEBRERO 2023			
VALOR EJECUTADO PERIODO	ACUMULADO EJECUTADO	PORC EJECUTADO MES	PORC TOTAL EJECUTADO ACUMULADO		\$1.020.185.049,00	\$4.591.833.909,00	16,78%	75,55%
					EJECUCIÓN MARZO 2023			
VALOR EJECUTADO PERIODO	ACUMULADO EJECUTADO	PORC EJECUTADO MES	PORC TOTAL EJECUTADO ACUMULADO		\$1.028.151.567,00	\$5.619.985.476,00	16,92%	92,46%

4. INFORME JURÍDICO:

- El debido proceso sancionatorio, derecho de contradicción: el contrato no ha tenido procesos sancionatorios o derechos de contradicción.
- Relación del soporte de multas, sanciones, cláusula penal, declaración de la caducidad o incumplimiento, la verificación del pago y la publicación de dichos actos administrativos ante las entidades competentes. Cuando aplique: el presente contrato se está ejecutando sin contratiempos, por lo que no ha sido necesario adelantar procesos sancionatorios que lleven a la imposición de multas, sanciones o cláusulas penales e incumplimientos.
- Estado de las garantías del contrato y sus respectivas ampliaciones: Por estar este contrato asociado a una Orden de Compra regulada por la Agencia de Contratación Pública Colombia Compra Eficiente, y, de acuerdo con el Artículo

Página 44 de 47

2.2.1.2.1.2.9. del Decreto 1082 de 2015: "Utilización del Acuerdo Marco de Precios. ...Las Entidades Estatales no deben exigir las garantías de que trata la Sección 3 del presente capítulo, que comprende los artículos 2.2.1.2.3.1.1 al 2.2.1.2.3.5.1 del presente decreto, en las órdenes de compra derivadas de los Acuerdos Marco de Precios, a menos que el Acuerdo Marco de Precios respectivo disponga lo contrario". Esta orden de compra requirió de pólizas, ya que éstas estaban contempladas de la reglamentación del Acuerdo Marco de Precios No. CCENEG-021-1-2019 Prorrogado.

Las pólizas del contrato se encuentran vigentes como se relacionan a continuación.

Inicial

Nombre Aseguradora	N° Póliza	Tipo de Amparo	Cobertura de la Póliza		Fecha de Aprobación de la Garantía	Valor Amparado
			Desde	Hasta		
Compañía Mundial de Seguros S.A	B-100006540	Calidad	N/A	N/A	N/A	N/A
		Cumplimiento	24/08/2022	30/06/2023	26/08/2022	\$776.584.011,50
		Pago de Salarios y Prestaciones Sociales, otros	24/08/2022	31/12/2025	26/08/2022	\$582.438.008,60
Compañía Mundial de Seguros S.A	B-100006540	RC Extracontractual derivada de cumplimiento	24/08/2022	31/12/2022	26/08/2022	\$400.000.000,00

Modificación 01:

Nombre Aseguradora	N° Póliza	Tipo de Amparo	Cobertura de la Póliza		Fecha de Aprobación de la Garantía	Valor Amparado
			Desde	Hasta		
Compañía Mundial de Seguros S.A	B-100006540	Calidad	N/A	N/A	N/A	N/A
		Cumplimiento	25/11/2022	18/07/2023	05/12/2022	\$847.563.671,03

		Pago de Salarios y Prestaciones Sociales, otros	25/11/2022	18/01/2026	05/12/2022	\$635.672.753,28
Compañía Mundial de Seguros S.A	B-100006540	RC Extracontractual derivada de cumplimiento	24/08/2022	18/01/2022	05/12/2022	\$400.000.000,00

Modificación 02:

Nombre Aseguradora	N° Póliza	Tipo de Amparo	Cobertura de la Póliza		Fecha de Aprobación de la Garantía	Valor Amparado
			Desde	Hasta		
Compañía Mundial de Seguros S.A	B-100006540	Calidad	N/A	N/A	N/A	N/A
		Cumplimiento	17/01/2023	31/08/2023	01/02/2023	\$1.145.129.886,23
		Pago de Salarios y Prestaciones Sociales, otros	17/01/2023	28/02/2026	01/02/2023	\$858.847.414,68
Compañía Mundial de Seguros S.A	B-100006540	RC Extracontractual derivada de cumplimiento	24/08/2022	28/02/2023	01/02/2023	\$580.000.000

Modificación 03:

Nombre Aseguradora	N° Póliza	Tipo de Amparo	Cobertura de la Póliza		Fecha de Aprobación de la Garantía	Valor Amparado
			Desde	Hasta		
Compañía Mundial de Seguros S.A	B-100028241	Calidad	N/A	N/A	N/A	N/A
		Cumplimiento	27/02/2023	11/09/2023	01/02/2023	\$1.215.629.886,23
		Pago de Salarios y Prestaciones Sociales, otros	27/02/2023	11/03/2026	01/02/2023	\$911.722.414,68
Compañía Mundial de Seguros S.A	B-100006540	RC Extracontractual derivada de cumplimiento	24/08/2022	11/03/2023	01/02/2023	\$647.280.000,00

Cód. FO-GECO-006	<p style="text-align: center;">Formato FO-GECO- Informe Parcial de Supervisión y/o Interventoría</p>	
Versión 16		

Una vez evidenciado el avance técnico, administrativo, financiero y jurídico señalado en el contrato, el suscrito Supervisor y/o Interventor autoriza el pago parcial del periodo reportado por valor de \$ 1.028.151.567.

Atentamente,



ALEJANDRO OSORIO ZAPATA
Supervisor

Elaboró: Alejandro Osorio Zapata –Supervisor

Revisó: Alejandro Cortes Gaviria - Apoyo Administrativo, financiero y contable



Revisó: Santiago Ruiz Lopez- Apoyo Jurídico



Subsecretaría de Ejecución Contractual, Secretaría de Suministros y Servicios.