

Cód. FO-GECO-006	Formato FO-GECO- Informe Parcial de Supervisión y/o Interventoría	 Alcaldía de Medellín Distrito de Ciencia, Tecnología e Innovación
Versión 16		

CONTRATO 4600097988 DE 2023
PERIODO DE VERIFICACIÓN: Enero de 2024
FECHA DE ELABORACIÓN DEL INFORME: Febrero de 2024

NUMERO DE PROCESO CCENEG-063-01-2022
ORDEN DE COMPRA 109074

CONTRATANTE:	Distrito Especial de Ciencia, Tecnología e Innovación De Medellín – Secretaría De Suministros Y Servicios
CONTRATISTA:	Unión Temporal Ecolimpieza 4g
NIT:	901.676.833-8
REPRESENTANTE LEGAL:	Carlos Andres Duarte Valenzuela
CÉDULA DEL REPRESENTANTE LEGAL:	91.511.562
OBJETO:	Prestar el servicio integral de Aseo
VALOR INICIAL:	Ocho mil seiscientos sesenta millones setecientos cuarenta y dos mil novecientos noventa y ocho pesos con cincuenta y siete centavos (8.660.742.998,57 M/L) Incluido A.U.
ADICIÓN 01:	Cuatrocientos noventa millones ochocientos ochenta y cuatro mil ochocientos noventa y ocho pesos (\$490.884.898 M/L) Incluido A.U
ADICIÓN 02:	Ciento once millones ciento sesenta y nueve mil quinientos treinta y cuatro pesos (\$111.169.534 M/L) Incluido A.U
ADICIÓN 03:	Ciento veinticinco millones de pesos (\$125.000.000 M/L) Incluido A.U
ADICIÓN 04:	Mil ochocientos setenta y tres millones setecientos veintinueve mil setecientos ochenta y un pesos (\$1.873.721.781 M/L) Incluido A.U
VALOR MAS ADICIONES	Once mil doscientos sesenta y un millones quinientos diecinueve mil doscientos once pesos con cincuenta y siete centavos (\$11.261.519.211,57 M/L)
DURACIÓN INICIAL:	Siete (7) meses, contados a partir del 12 de mayo de 2023 hasta el 11 de diciembre de 2023.
AMPLIACION 01:	Por el término de veinte (20) días, contados a partir del doce (12) de diciembre de dos mil veintitrés (2023) hasta el treinta y uno (31) de diciembre de dos mil veintitrés (2023), ambas fechas inclusive



OTRO SI No. 01:	Incluir la Secretaría de Educación en el presente contrato ya que la misma no participó desde el inicio. El servicio de aseo se prestaría en las sedes educativas por el término de dieciséis (16) días, contados a partir del veintiocho (28) de noviembre de dos mil veintitrés (2023) hasta el trece (13) de diciembre de dos mil veintitrés (2023), ambas fechas inclusive
AMPLIACIÓN 02:	Por el término de dieciocho (18) días, contados a partir del catorce (14) de diciembre de dos mil veintitrés (2023) hasta el treinta y uno (31) de diciembre de dos mil veintitrés (2023), ambas fechas inclusive para la Secretaría de Educación y por el término de quince (15) días, contados a partir del primero (1) de enero de dos mil veinticuatro (2024) hasta el quince (15) de enero de dos mil veinticuatro (2024), ambas fechas inclusive para las sedes administrativas del Distrito Especial de Ciencia, Tecnología e Innovación de Medellín.
AMPLIACIÓN 03:	Por el término de cuarenta y cinco (45) días, contados a partir del dieciséis (16) de enero de dos mil veinticuatro (2024) hasta el veintinueve (29) de febrero de dos mil veinticuatro (2024), ambas fechas inclusive
DURACIÓN MAS AMPLIACIONES	Nueve (9) meses, dieciocho (18) días, contados a partir de 12 de mayo de 2023 hasta el 29 de febrero de 2024.
FECHA DE INICIO:	12/05/2023
FECHA DE TERMINACIÓN:	29/02/2024

Cód. FO-GECO-006	Formato FO-GECO- Informe Parcial de Supervisión y/o Interventoría	 Alcaldía de Medellín <small>Distrito de</small> Ciencia, Tecnología e Innovación
Versión 16		

Con el objeto de describir el seguimiento realizado a la ejecución del contrato 4600097988 de 2023 se presenta el Informe parcial de Supervisión y/o Interventoría del contrato de la referencia, con fundamento en la Ley 80 de 28 de julio de 1993, https://www.medellin.gov.co/normograma/docs/astrea/docs/ley_0080_1993.htm, Ley 1150 de 16 de julio de 2007, https://www.medellin.gov.co/normograma/docs/astrea/docs/ley_1150_2007.htm, Ley 1474 de 12 de julio de 2011, https://www.medellin.gov.co/normograma/docs/astrea/docs/ley_1474_2011.htm, Decreto 1082 de 26 de mayo de 2015, https://www.medellin.gov.co/normograma/docs/astrea/docs/decreto_1082_2015.htm, Decreto Municipal 835 de 2021, y demás normas que regulan la materia, previos los siguientes ítems:

1. INFORME TÉCNICO DEL CONTRATO:

- **Seguimiento al cumplimiento parcial del objeto y alcance del contrato:** en cumplimiento del objeto contractual, el operador ha venido ejecutando y cumpliendo con los objetivos específicos establecidos y con la entrega de los servicios y productos evidenciados en el informe de actividades realizados entre el 1 de diciembre y 31 de diciembre de 2023.
- **Seguimiento al cumplimiento parcial de los requerimientos y especificaciones técnicas establecidas, teniendo en cuenta las especificaciones establecidas tanto en los estudios previos, pliego de condiciones, como en la propuesta económica:** de conformidad con los objetivos y las obligaciones establecidas en el Acuerdo Marco de Colombia Compra Eficiente para el operador, se estima que su cumplimiento ha sido conforme a las especificaciones estipuladas en el contrato, lo que se detalla en el informe de gestión entregado por la empresa UNION TEMPORAL ECOLIMPIEZA 4G, el cual, junto con los soportes, reposa en el expediente físico y virtual del contrato.
- **Seguimiento al cumplimiento de las obligaciones del contratista y del contratante establecidas en el contrato:** por medio de reuniones contractuales, llamadas a los auxiliares de aseo, solicitud de informes, cronogramas de personal, entre otros, se ha dado el correcto seguimiento de las obligaciones por parte del contratista en la vigencia de este informe.
- **Registro de entrega de productos e informes por parte del contratista** (este informe debe ser cualitativo (calidad del producto o servicio) y cuantitativo (datos que se puedan medir y contar, productos tangibles) en el contrato se presentan los productos tangibles a entregar por cada contratista, entre otros, aplican las certificaciones del cumplimiento de actividades.

Informes:

Cód. FO-GECO-006	Formato FO-GECO- Informe Parcial de Supervisión y/o Interventoría	 Alcaldía de Medellín Distrito de Ciencia, Tecnología e Innovación
Versión 16		

Certificado de Cumplimiento



EL SUSCRITO REPRESENTANTE LEGAL DE LA ENTIDAD UNION TEMPORAL ECOLIMPIEZA CON NIT 901.676.833-8, CARLOS ANDRES DUARTE VALENZUELA IDENTIFICADO CON 91.511.562 DE BUCARAMANGA

CERTIFICA

Que la entidad **UNION TEMPORAL ECOLIMPIEZA 4 G**, con
NIT
901.676.833-8,

debidamente constituida, certifico el pago de los aportes realizados por la compañía durante los últimos seis (6) meses calendario legalmente exigibles a la fecha por los conceptos de salud, pensiones, riesgos profesionales, cajas de compensación familiar, Instituto Colombiano de Bienestar Familiar (ICBF) y Servicio Nacional de Aprendizaje (SENA).

Estos pagos, corresponden a los montos contabilizados y pagados por la compañía durante dichos seis (6) meses calendario. Lo anterior, en cumplimiento de lo dispuesto en el artículo 50 de la Ley 789 de 2002, a lo contenido en la Ley 828 de 2003, al artículo 23 de la ley 1150 de 2007 y demás normas complementarias y modificatorias.

Certifico que se encuentra a **PAZ Y SALVO** por todo concepto de nómina y con los aportes integrales a la seguridad social y aportes parafiscales.

Certifico que se cumplen con las condiciones y requisitos del Artículo 25 de las Ley 1607 de 2012 sobre exoneraciones del pago de aportes parafiscales y salud.

Dada en Bucaramanga, a los 1 días de febrero del 2024.

Atentamente,

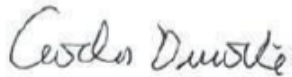

CARLOS ANDRES DUARTE VALENZUELA
REPRESENTANTE LEGAL
CEDULA 91.511.562 de Bucaramanga

ECOSERVIRS.A.S., Carrera 25 # 40-68 – B. Sotomayor – Bucaramanga; Tel: (7) 6332795; 322-8858854
CONTINENTAL DELIMPIEZASAS – CRA. 85C # 25C10, Teléfono: (1) 2631332-316-6979180
ECO CATERING SAS, Calle 28 # 14-58 – 310-8025079;

Correo electrónico: utecolimpieza@gmail.com



Pago de la planilla de Seguridad Social

DATOS GENERALES DEL APORTANTE								
Identificación	dv	Razon Social	Clase Aportante	Sucursal Principal	Direccion	Ciudad-Departamento	Teléfono	Exonerado SENA e ICBF
NIT 901676833	8	UNION TEMPORAL ECOLIMPIEZA 4G	A - 200 O MAS COTIZANTES	ALCALDIA MEDELLIN 4G OC 109074	CALLE 30 24 38 CAÑAVERAL	MEDELLIN-ANTIOQUIA	7000470	Si
DATOS GENERALES DE LA LIQUIDACION								
Periodo		Clave		Tipo	Fecha		Pago	
Pensión	Salud	Pago	Planilla	Planilla	Límite	Pago	Banco	Valor
2024-01	2024-02	437008812	9462556262	E	2024/02/08	2024/02/05	BANCOLOMBIA	\$128,788,700
RESUMEN DE PAGO								
RIESGO	CODIGO	NIT	DV	AFILIADOS	VALOR LIQUIDADO	INTERESES MORA	SALDOS E INCAPACIDADES	VALOR A PAGAR
AFP (ADMINISTRADORAS: 4)				437	\$82,079,500	\$0	\$0	\$82,079,500
COLFONDOS	231001	800,227,940	6	34	\$6,623,300	\$0	\$0	\$6,623,300
COLPENSIONES	25-14	900,336,004	7	105	\$20,174,100	\$0	\$0	\$20,174,100
PORVENIR	230301	800,224,808	8	143	\$26,323,800	\$0	\$0	\$26,323,800
PROTECCION	230201	800,229,739	0	155	\$28,958,300	\$0	\$0	\$28,958,300
ARL (ADMINISTRADORAS: 1)				437	\$5,900,300	\$0	\$0	\$5,900,300
ARL SURA	14-11	890,903,790	5	437	\$5,900,300	\$0	\$0	\$5,900,300
CCF (ADMINISTRADORAS: 1)				437	\$20,309,100	\$0	\$0	\$20,309,100
COMPENALCO ANTIOQUIA	CCF03	890,900,842	6	437	\$20,309,100	\$0	\$0	\$20,309,100
EPS (ADMINISTRADORAS: 10)				437	\$20,499,800	\$0	\$0	\$20,499,800
COOSALUD EPS	EP5042	900,226,715	3	1	\$52,000	\$0	\$0	\$52,000
COOSALUD MOVILIDAD	ESSC24	900,226,715	3	1	\$23,900	\$0	\$0	\$23,900
EPS FAMILIAR DE COLOMBIA SAS	CCFC33	901,543,761	5	1	\$24,300	\$0	\$0	\$24,300
EPS SURA (ANTES SUSALUD)	EP5010	800,088,702	2	244	\$11,613,600	\$0	\$0	\$11,613,600
FOSYGA	MIN001	901,037,916	1	1	\$25,600	\$0	\$0	\$25,600
NUEVA E.P.S.	EP5037	900,156,264	2	62	\$2,953,700	\$0	\$0	\$2,953,700
NUEVA EPS MOVILIDAD	EP5041	900,156,264	2	1	\$15,600	\$0	\$0	\$15,600
SALUD TOTAL	EP5002	800,130,907	4	93	\$4,349,900	\$0	\$0	\$4,349,900
SANITAS	EP5005	800,251,440	6	9	\$449,100	\$0	\$0	\$449,100
SAVIA SALUD	EP5040	900,604,350	0	24	\$992,100	\$0	\$0	\$992,100
TOTAL				437	\$128,788,700	\$0	\$0	\$128,788,700

- **Porcentaje de ejecución física del contrato (acumulativo conforme la proyección o cronograma realizado para la entrega de actividades o productos):** a la fecha, el porcentaje de ejecución física del contrato es del 90.17%.

- **Seguimiento al cumplimiento del Plan de Acción del proyecto asociado a este contrato, en el marco del Plan de Desarrollo: Enunciar que Bien o servicio entrega el contrato y aporta al cumplimiento del Plan de Acción o Plan indicativo (indicadores del Plan de Desarrollo).**

En el Plan de Gobierno (2020-2023), se reconoce la necesidad de adoptar transversalmente, en la agenda política los Objetivos de Desarrollo Sostenible (ODS), planteados por la Organización de las Naciones Unidas, específicamente el ODS 12 el cual busca : garantizar modalidades de consumo y producción sostenibles, relacionado directamente con la gestión integral de los residuos; buscando el cambio del modelo económico actual, enfocado hacia un nuevo modelo, proyectado a economía verde, en la actualidad hay varios ejemplos de los modelos que se pueden implementar en el país y en la ciudad de Medellín, un ejemplo, es la economía circular, cuyos objetivos están encaminados a propiciar el crecimiento económico y desarrollo sostenible a través del cambio de los sistemas de producción y de compras sostenibles de bienes y servicios, así mismo busca en las entidades, la reducción, reutilización y/o reciclaje de los desechos producidos, el uso de prácticas sostenibles y la gestión eficiente de los recursos naturales transformados y utilizados como materias primas e insumos.

Según lo planteado en el Plan de Gobierno, específicamente en la línea de “Ecociudad”, en Medellín se busca que en el manejo de los residuos sólidos se genere un fortalecimiento en las estrategias de reducción, separación y aprovechamiento, igualmente, dentro del plan, en el componente ambiental y específicamente en el apartado de “Manejo de residuos y reciclaje” se apunta a la promoción del aprovechamiento de la fracción orgánica, la implementación de plantas de tratamiento, la valorización económica y energética de los residuos y la formalización de los recicladores para la prestación del servicio público de aprovechamiento.

- **Otros aspectos relevantes**

REQUERIMIENTOS DEL 1 DE ENERO AL 31 DE ENERO DE 2024

MES	ASEO	CARGUE	CANCELADAS	PENDIENTES
ENERO	20	51	2	1
TOTAL SERVICIOS: 37				

Nota: El contrato de Aseo 4600097988 presta el servicio de Aseo en 204 sedes administrativas del Distrito Especial de Ciencia, Tecnología e Innovación de Medellín, donde participan las secretarías de Suministros y Servicios, Cultura Ciudadana, Inclusión Social, Medio Ambiente, Participación Ciudadana, Desarrollo Económico, Seguridad, Salud y De la No Violencia.

REQUERIMIENTOS SOLICITADOS POR SECRETARÍAS MES DE ENERO DE 2024

SECRETARIA	BRIGADAS DE ASEO	CARGUE	CANCELADAS	PENDIENTES
Despacho Alcalde	0	3	0	0

Secretaría de Cultura Ciudadana	2	5	1	0
Secretaría de Desarrollo Económico	2	2	0	0
Secretaría de Gestión Humana y Servicio a la Ciudadanía	4	4	0	0
Secretaría de Hacienda	1	8	0	0
Secretaría de Inclusión Social, Familia y Derechos Humanos	1	6	0	0
Secretaría General	0	1	0	0
Secretaría de Innovación Digital	2	0	0	0
Secretaría de la No Violencia	1	4	0	0
Secretaría de la Juventud	0	1	0	0
Secretaría de Medio Ambiente	1	0	0	0
Secretaría de Movilidad	1	1	0	0
Secretaría de Participación Ciudadana	1	4	0	0
Secretaría de Salud	0	2	0	0
Secretaría de Suministros y Servicios	3	3	0	0
Secretaría de Comunicaciones	1	4	0	0
Secretaría de Evaluación y Control	0	1	1	0
Secretaría de Seguridad y Convivencia	0	0	0	1
Departamento Administrativo de Planeación	0	1	0	0
Secretaría Privada	0	1	0	0

SEDES DE LA ALCALDIA DE MEDELLIN QUE SE INTERVINIERON CON BRIGADA DE ASEO Y DE CARGUE Y DESCARGUE DURANTE EL MES DE ENERO

REGISTRO FOTOGRAFICO DE BRIGADA ASEO CON PERSONAL DE ALTURA NIVEL BÁSICO DURANTE EL MES DE ENERO DEL 2024



BRIGADAS DE ASEO

Plaza de la Libertad



Centro Administrativo Distrital

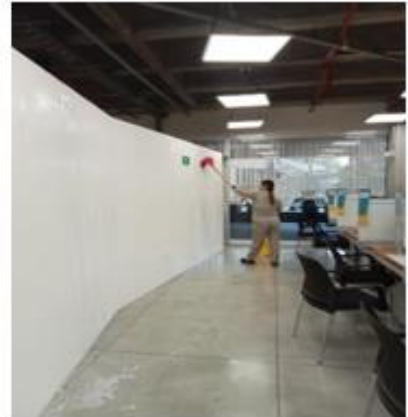



Casa Zea



SERVICIOS DE CARGUE Y DESCARGUE

Buen Comienzo

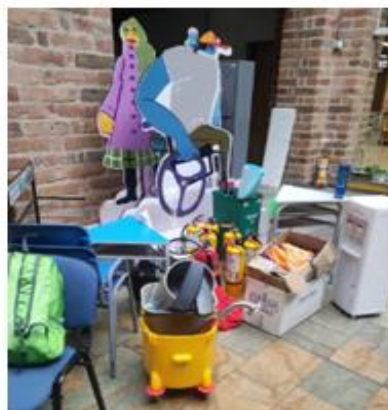
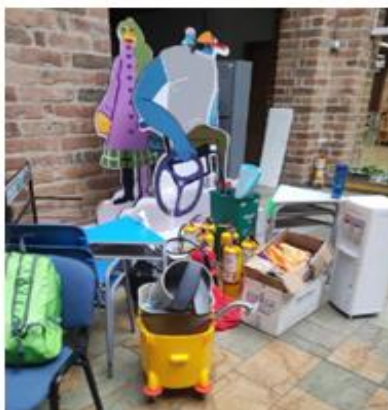
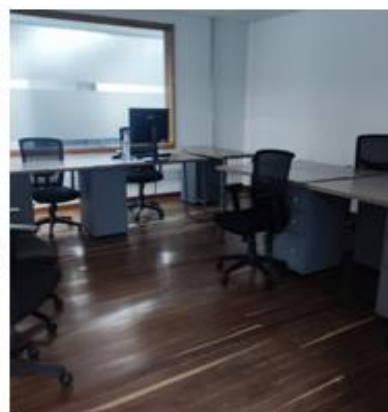



Cepar



Colonia Belencito





REGISTRÓ FOTOGRAFICO CON PERSONAL DE ASEO DURANTE EL MES DE ENERO DEL 2024

Centro Administrativo Distrital – CAD

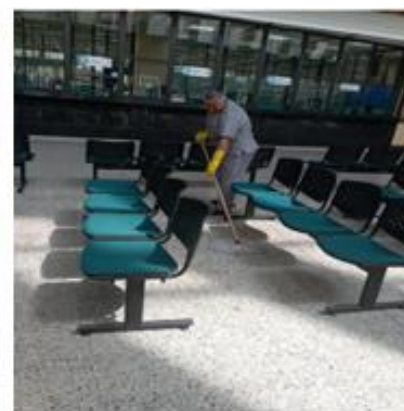
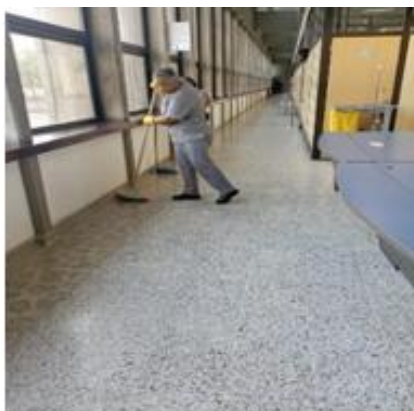
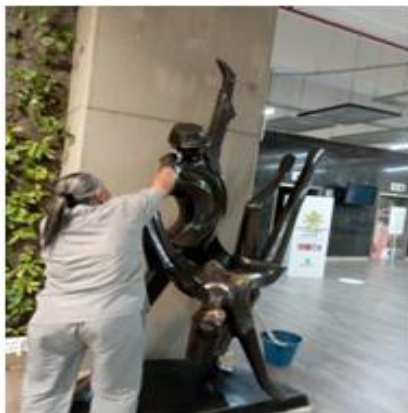



Casa de Justicia 20 de julio



Mas Cerca Belén

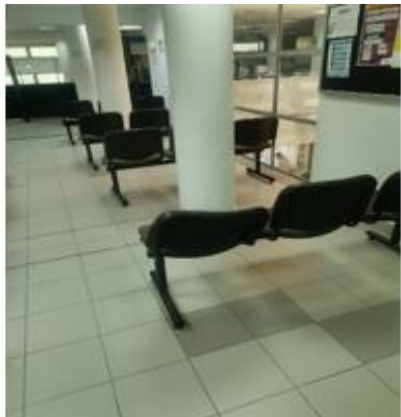

Planta de Reciclaje Bélen





Cobertura Medio Ambiente

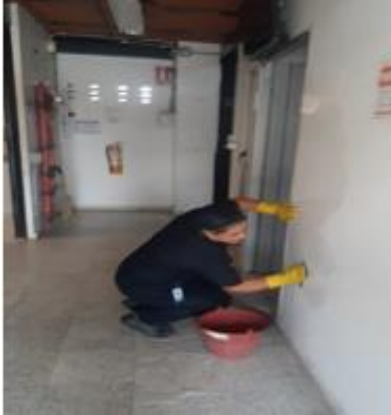

Inspección Guayabal



Bomberos Guayabal





Biblioteca Lusitania



Mas Cerca San Cristobal

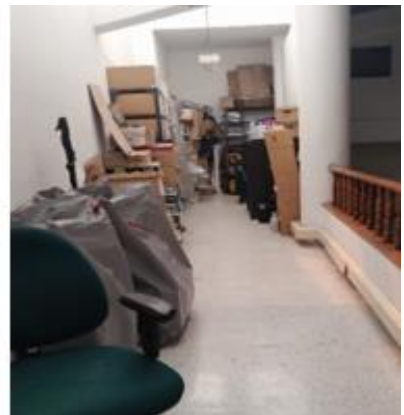
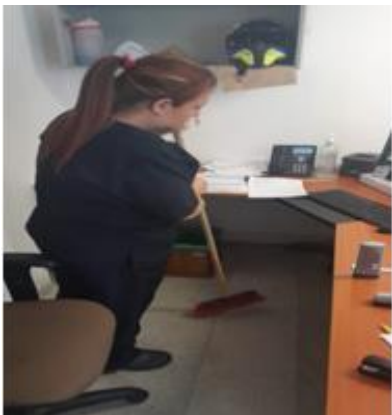

Biblioteca San Cristóbal





Biblioteca San Antonio de Prado

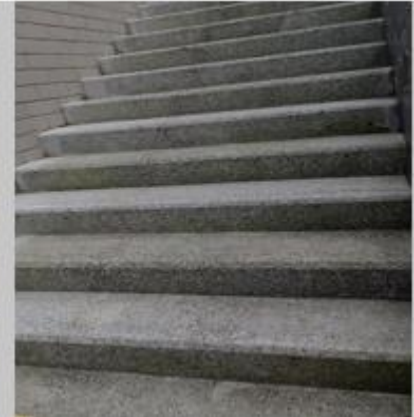

Teatro Carlos Vieco



Cerro el Picacho

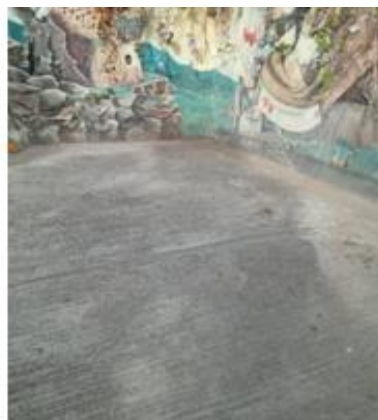



Cerro Nutibara



Cerro Tres Cruces



Parque Explora

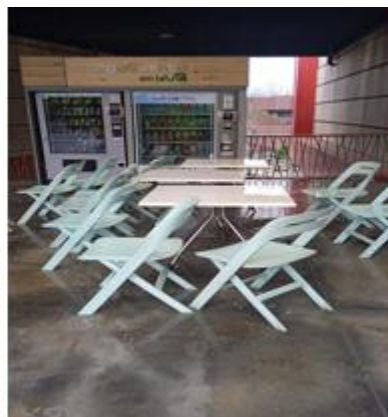



Casa de Justicia el Bosque



Centro de Servicio a la Ciudadanía Manrique



Amauta





Biblioteca Uva el Poblado

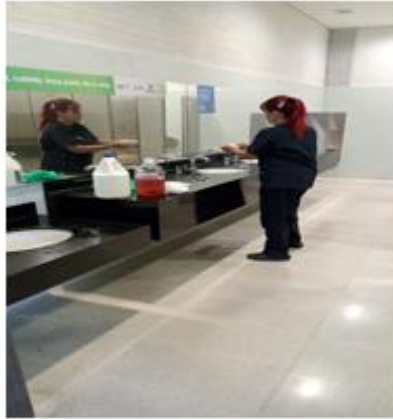

Mas Cerca Poblado

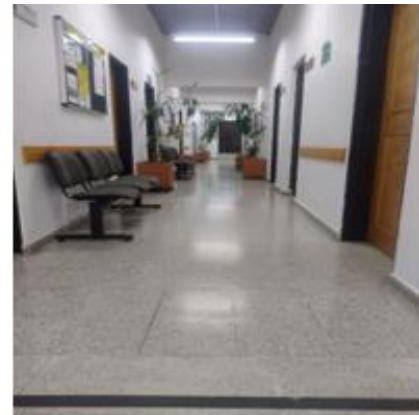
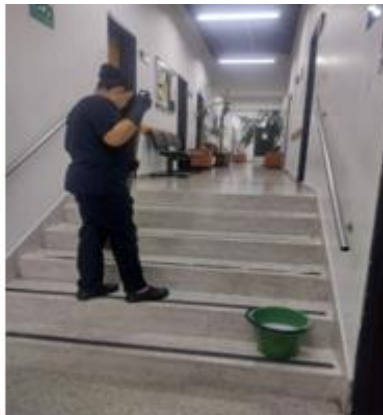
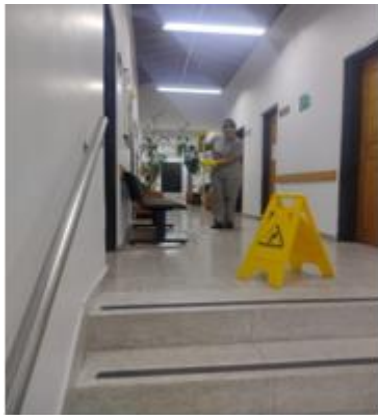

Por mis Derechos

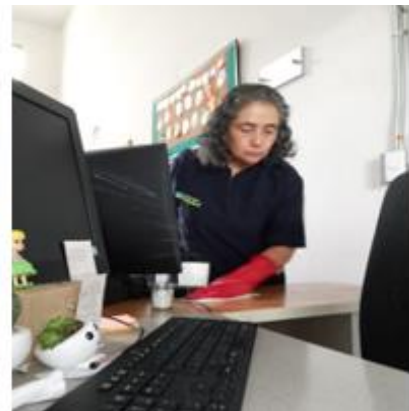



Centro de Integración Afrodescendiente



Unidad de Familia Prado



Teatro al Aire Libre Pedregal





Planta la Iguana



Cementerio Universal



Centro de Integración Familiar Castilla





Casa de la Cultura Los Colores

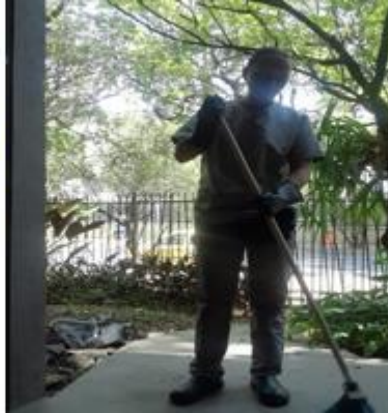

Parque Biblioteca la Quintana



Parque Biblioteca Doce de Octubre





Sindicato de Trabajadores Públicos



Secretaría de Movilidad

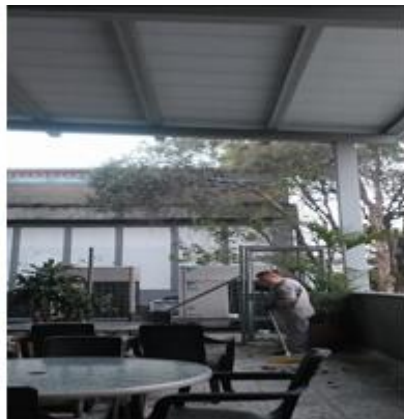

Bomberos Caribe



CONSOLIDADO AUSENTISMO GENERAL
ENRO DE 2024

AUSENTISMO CONSOLIDADO 01 AL 31 DE ENERO DE 2024											
PERSONAL	Total N° días reemplazados					Total N° de días NO reemplazados					
SECRETARIA	Operario de aseo y cafetería	Operario auxiliar	Operario de mantenimiento capacitado para trabajo en alturas nivel básico	Coordinador de trabajo en alturas nivel básico	Coordinador de tiempo completo	Operario de aseo y cafetería	Operario auxiliar	Operario de mantenimiento capacitado para trabajo en alturas nivel básico	Coordinador de trabajo en alturas nivel básico	Coordinador de tiempo completo	TOTAL
SUMINISTROS	83	1	2			7					93
CULTURA	41		1			1					43
INCLUSION SOCIAL	16										16
DESARROLLO ECONOMICO	8										8
PARTICIPACION CIUDADANA											0
MEDIO AMBIENTE	1										1
SEGURIDAD	1										1
NO VIOLENCIA											0
SALUD	2										2
SECRETARIA ENCARGADA											0
TOTAL	152	1	3	0	0	8	0	0	0	0	164
TOTAL NOVEDADES AUSENTISMO MES:											164
Total Ausentismo Reemplazado:											156
% AUSENTISMO REEMPLAZADO:											95,12%
Total Ausentismo NO Reemplazado:											8
% AUSENT. NO REEMPLAZADO :											4,88%
TOTAL DIAS A DESCONTAR :											8

Constancia de cumplimiento protocolos de bioseguridad y elementos de protección personal: La empresa contratista UNION TEMPORAL ECOLIMPIEZA 4G da cumplimiento a la entrega respectiva de elementos de protección personal, en la vigencia. La supervisión ha realizado el respectivo seguimiento por medio de llamadas, reuniones y solicitudes de información.

Cumplimiento de las obligaciones a cargo del contratista en materia de impuestos y contribuciones aplicables al respectivo contrato: La empresa contratista UNION TEMPORAL ECOLIMPIEZA 4G ha dado cumplimiento de las obligaciones en materia de impuestos y contribuciones aplicables al contrato, lo anterior se soporta en los descuentos de la facturación mensual que realiza la unidad de contabilidad al proveedor.

DESCRIPCIÓN INDICADOR	VALOR RETENCIÓN
Estampilla Bienestar Adulto Mayor	\$ 15.799.761
Estampilla Pro Cultura de Medellín 0,5%	\$ 3.949.940
Estampilla Universidad de Antioquia	\$ 7.899.876
Ret.impto.renta compra bienes Gener 2.5	\$ 15.799.761
Retención ICA 2*1000 art 54 Acuer 64/12	\$ 1.579.000
Retención IVA 15% Ley. 1607 de 2012	\$ 21.559.588
Tasa Prodeporte Y Recreación 1.3%	\$ 10.269.842
TOTAL GENERAL	\$ 76.857.768

Nota: Consolidado Retenciones realizadas a la Unión Temporal Ecolimpieza 4G, Informe de retenciones generadas al contrato desde el inicio del contrato hasta el 31/01/2024. En el mes de Enero no se realizaron pagos al contrato 4600097988

Retenciones realizadas:



Etiquetas de fila	Estampilla Bienestar Adulto Mayor	Estampilla Pro Cultura de Medellín 0,5%	Estampilla Universidad de Antioquia	Ret.Renta Aseo y Vig 2%	Retención ICA 2*1000 art 54 Acuer 64/12	Retención IVA 15% Ley. 1607 de 2012	Tasa Prodeporte Recreación 1.3%
Mayo	1288416	322104	644208	1288416	128000	1751900	837471
Junio	2082543	520635	1041270	2082543	208000	2831702	1353652
Julio	2092052	523013	1046026	2092052	209000	2846594	1359834
Agosto	2026761	506691	1013381	2026761	203000	2830029	1317394
Septiembre	2070090	517522	1035044	2070090	206000	2814769	1345557
Octubre	2090880	522721	1045440	2090880	208000	2843039	1359073
Noviembre	2088537	522133	1044267	2088537	210000	2839852	1357548
Diciembre	2060482	515121	1030240	2060482	207000	2801703	1339313
Total general	15799761	3949940	7899876	15799761	1579000	21559588	10269842

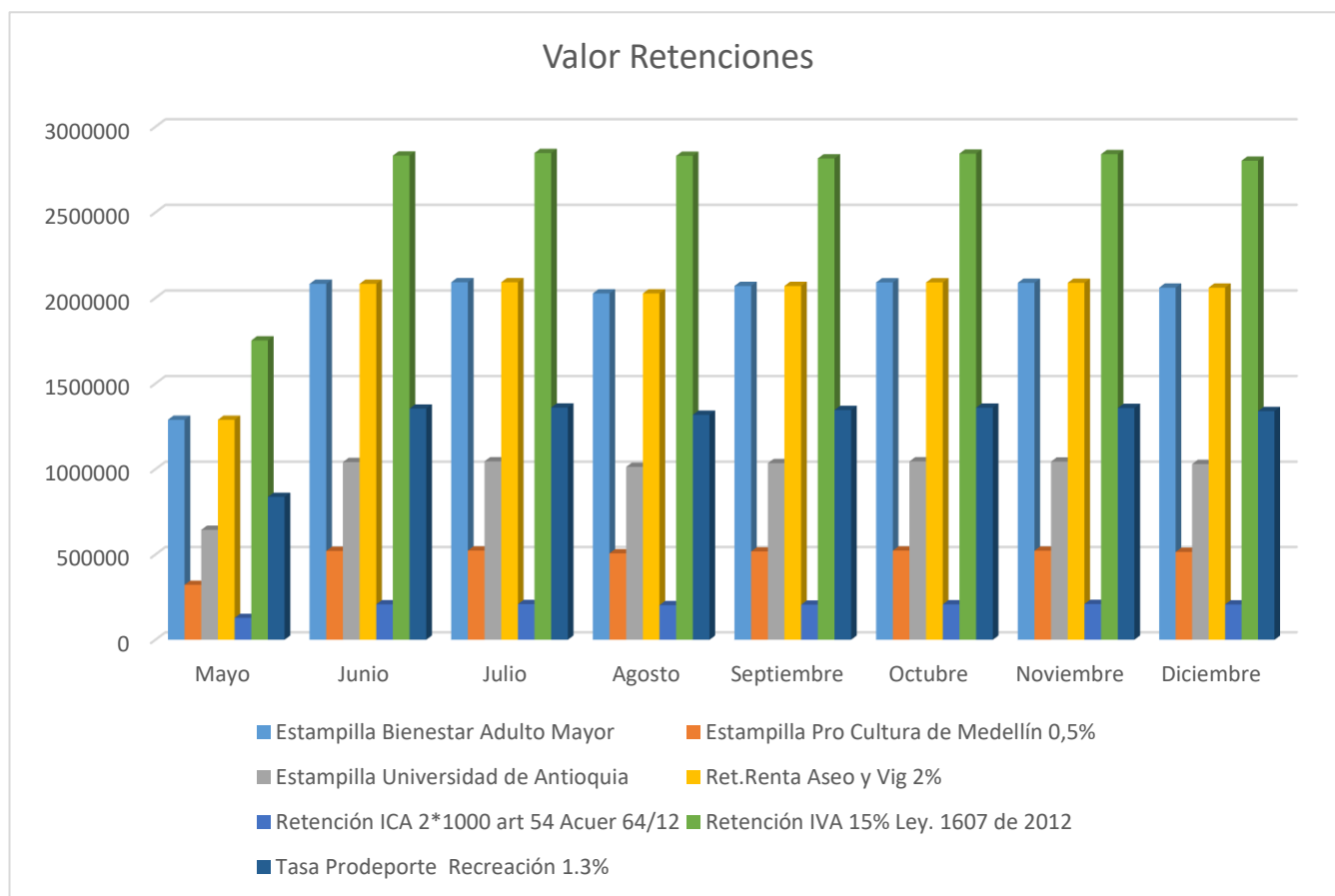

Nota: En el mes de Enero no se realizaron pagos al contrato 4600097988

2. INFORME ADMINISTRATIVO:

- **Verificación de las novedades del personal y del pago de aportes al Sistema de Seguridad Social Integral.**

Según la planilla de pago al SGSS y parafiscales, enviadas por el contratista se evidencia que este se encuentra a paz y salvo con esta obligación de acuerdo a la Ley. Se relaciona:

Periodo de Cotización	No. Planilla	Pago Salud	Pago Pensión	Pago ARL	Caja de compensación	Total, pagado en el periodo
Enero 2024	9462556262	\$ 20.499.800	\$ 82.079.500	\$ 5.900.300	\$ 20.309.100	\$ 128.788.700

Nota: *La Planilla 9462556262 del mes de Enero de 2024, pertenece al pago de la Seguridad Social de 437 personas.

El contratista aporta las certificaciones expedidas por su Revisor Fiscal evidenciándose que, a la fecha, este se encuentra a paz y salvo con los pagos de los aportes al SGSS y parafiscales de acuerdo con la Ley. Se relacionan:

Fecha del Documento	Fechas de cobertura de la certificación del pago realizado al Sistema de Seguridad Social Integral	Relación de los datos de quien firma el documento (Firmado por el Revisor Fiscal o Representante Legal)
01/02/2024	últimos seis (6) meses	CARLOS ANDRES DUARTE VALENZUELA Representante Legal Identificada con C.C 91.511.562 de Bucaramanga

- **Informe de verificación del cumplimiento de las responsabilidades del contratista frente a la subcontratación autorizada por el Municipio de Medellín:** No aplica para este contrato.

- **Informe de la gestión realizada para el registro y marcación de los bienes adquiridos en el contrato:** No aplica para este contrato.

- **Informe de las modificaciones realizadas al contrato, como: otrosíes, adiciones, ampliaciones, cambios de obra, suspensiones y reanudaciones, cesiones de contrato:** Al contrato se le realizan las siguientes modificaciones como se detalla a continuación:

Modificación	Fecha de aprobación	Concepto y/o Valor	Observación
Adición No. 01	31/10/2023	Cuatrocientos noventa millones ochocientos ochenta y cuatro mil ochocientos noventa y ocho pesos (\$490.884.898 M/L) Incluido A.U	Aprobada por el comité interno de Planeación de la Secretaría de Suministros y Servicios mediante acta C No. 093 del 31 de octubre de 2023. La legalización de esta ampliación y adición se realizó de acuerdo con el procedimiento establecido por Colombia Compra Eficiente, por ser una Orden de Compra.
Ampliación No. 01	31/10/2023	Por el término de veinte (20) días, contados a partir del doce (12) de diciembre de dos mil veintitrés (2023) hasta el treinta y uno (31) de diciembre de dos mil veintitrés (2023), ambas fechas inclusive	
Adición No. 02	27/11/2023	Ciento once millones ciento sesenta y nueve mil quinientos	



		treinta y cuatro pesos (\$111.169.534 M/L) Incluido A.U	Aprobada por el comité interno de Planeación de la Secretaría de Suministros y Servicios mediante acta CIP No. 102 del 27 de noviembre de 2023. La legalización de esta ampliación y adición se realizó de acuerdo con el procedimiento establecido por Colombia Compra Eficiente, por ser una Orden de Compra.
Otrosí No. 01	27/11/2023	Incluir la Secretaría de Educación en el presente contrato ya que la misma no participó desde el inicio. El servicio de aseo se prestaría en las sedes educativas por el término de dieciséis (16) días, contados a partir del veintiocho (28) de noviembre de dos mil veintitrés (2023) hasta el trece (13) de diciembre de dos mil veintitrés (2023), ambas fechas inclusive	
Adición No. 03	12/12/2023	Ciento veinticinco millones de pesos (\$125.000.000 M/L) Incluido A.U	
Ampliación No. 02	12/12/2023	Por el término de dieciocho (18) días, contados a partir del catorce (14) de diciembre de dos mil veintitrés (2023) hasta el treinta y uno (31) de diciembre de dos mil veintitrés (2023), ambas fechas inclusive para la Secretaría de Educación y por el término de quince (15) días, contados a partir del primero (1) de enero de dos mil veinticuatro (2024) hasta el quince (15) de enero de dos mil veinticuatro (2024), ambas fechas inclusive para las sedes administrativas del Distrito Especial de Ciencia, Tecnología e Innovación de Medellín.	Aprobada por el comité interno de Planeación de la Secretaría de Suministros y Servicios mediante acta CIP No. 107 del 12 de diciembre de 2023. La legalización de esta ampliación y adición se realizó de acuerdo con el procedimiento establecido por Colombia Compra Eficiente, por ser una Orden de Compra.
Adición No. 04	09/01/2024	Mil ochocientos setenta y tres millones setecientos veintiún mil setecientos ochenta y un pesos (\$1.873.721.781 M/L) Incluido A.U	Aprobada por el comité interno de Planeación de la Secretaría de Suministros y Servicios mediante acta CIP No. 02 del 09 de enero de 2024. La legalización de esta ampliación y adición se realizó de acuerdo con el procedimiento establecido por Colombia Compra Eficiente, por ser una Orden de Compra.
Ampliación No. 03	09/01/2024	Por el término de cuarenta y cinco (45) días, contados a partir del dieciséis (16) de enero de dos mil veinticuatro (2024) hasta el veintinueve (29) de febrero de dos mil veinticuatro (2024), ambas fechas inclusive	

La Unión Temporal Ecolimpieza 4G identificado con NIT 901.676.833 solicita un proceso de Cesión de los Derechos Económicos mediante contrato 16188 del 31 de Julio de 2023, derivados de la orden de compra No. 109074 del acuerdo marco para la prestación del servicio integral de aseo y cafetería IV No. CCE-126-2023 suscrito entre la Unión Temporal Ecolimpieza 4G identificado con NIT 901.676.833 y Colombia Compra Eficiente cuya

Cód. FO-GECO-006	Formato FO-GECO- Informe Parcial de Supervisión y/o Interventoría	 Alcaldía de Medellín Distrito de Ciencia, Tecnología e Innovación
Versión 16		

entidad pagadora es el Distrito Especial De Ciencia, Tecnología E Innovación De Medellín Identificada con NIT 890.905.211.

https://medellingovco-my.sharepoint.com/:f/g/personal/71778118_medellin_gov_co/Epl3O-at9stLlzWjhLshEBsBJaury-kYrSjZ84vKxIDKAaQ?e=Pjb1ED

- **Relación de las ausencias temporales o definitivas y redesignaciones de supervisión, tanto para el caso del contratista (enlace) como del contratante (supervisor) y sus periodos de cobertura respectivamente:**

Mediante oficio del 11 de Mayo de 2023, fueron designados como supervisores del contrato los señores Alejandro Osorio Zapata y Rosa Natalia Restrepo Marín como supervisor principal y suplente respectivamente.

Mediante Acta N° 50 del 13 de Junio de 2023, fueron designados como supervisores del contrato los señores Alejandro Osorio Zapata y Deiby Johanny Atehortúa Agudelo como supervisor principal y suplente respectivamente. Con efecto a partir del 13 de junio.

https://medellingovco-my.sharepoint.com/:f/g/personal/71778118_medellin_gov_co/Err-YorlVvFPjknix8GY26sBBY5jHuO1Fu5PTfoZ-kqotQ?e=h9pYWY

La Unión Temporal Ecolimpieza 4G, identificada con NIT 901.676.833-8 realizó una modificación del representante legal, mediante notificación por correo electrónico el 30 de Mayo de 2023 (anexando fotocopia cédula actual representante legal, acta de modificación y RUT actualizado), en la cual se informa el cambió de la designación del señor Carlos Andres Duarte Valenzuela Identificado con cedula 91.511.562 por la señora Natalia Stephanie Carolina Badillo Navarro Identificada con cedula 53.060.677, con efectos a partir del día 30 de Mayo de 2023:

https://medellingovco-my.sharepoint.com/:f/g/personal/71778118_medellin_gov_co/EvfC5GoC7AZBimL6S2XXVwBAJiWdIHWntCgEM8I3m5IBQ?e=PHId70

La Unión Temporal Ecolimpieza 4G, identificada con NIT 901.676.833-8 realizó una modificación del representante legal, mediante notificación por correo electrónico el 23 de Septiembre de 2023 (anexando fotocopia cédula actual representante legal, acta de modificación y RUT actualizado), en la cual se informa el cambió de la designación de la señora Natalia Stephanie Carolina Badillo Navarro Identificado con cedula 53.060.677. Por el señor Carlos Andrés Duarte Valenzuela Identificada con cedula 91.511.562, con efectos a partir del día 05 de Septiembre de 2023:

https://medellingovco-my.sharepoint.com/:f/g/personal/71778118_medellin_gov_co/EivNUstj0xdBv8dDTzMv6-wBvcOa62IDIAQKifEwqTktlQ?e=OICrHb

Cód. FO-GECO-006	Formato FO-GECO- Informe Parcial de Supervisión y/o Interventoría	 Alcaldía de Medellín <small>Distrito de</small> Ciencia, Tecnología e Innovación
Versión 16		

El 18 de enero de 2024, mediante correo enviado a Colombia Compra Eficiente, La Unión Temporal Ecolimpieza 4G identificado con NIT 901.676.833, notifica el trámite de cambio de Razón Social de uno de los integrantes de La Unión Temporal Ecolimpieza 4G identificada con NIT 901.676.833-8. Realizada mediante Acta No.5 modificación razón social de Eco Catering SAS a Servicios Logísticos Ultramatic SAS integrante de la Unión Temporal Ecolimpieza 4G.

https://medellingovco-my.sharepoint.com/:f/g/personal/71778118_medellin_gov_co/Es1J-g9mF5Oun8Gv5DSFF8B2BmX2OUDwOb2TfxifpocQ?e=jlYk5s

- **Informe de la materialización de riesgos y su mitigación:** No se ha reportado riesgo que conlleve a su mitigación.
- **Informe de la gestión realizada de contratos de comodato:** No aplica para este contrato.
- **Evaluación al contratista, se debe incluir la imagen de SAP que incluya los criterios de calificación, el total de la misma y las observaciones a que haya lugar:** La calificación es del 88,76%.



Número de Contrato: 4600097988 Secretaría: 235 Suministros y Serv Estado: 1 Legalizado
Objeto del Contrato: Prestar el servicio integral de aseo.

Supervisores Interventores Supervisor Temporal Modificaciones Informe Mejoramiento Liquidación Evaluación Seguimiento

Evaluación del Contratista

Criterios	Descripción	Calif. de 1 a 5 (siendo 1 baja y 5 alta)
Administrativo	CONDUCTA INTERNA DEL PERSONAL	5
Administrativo	CUMPL DIRECTRICES MANEJO EXPEDIENTE CONTRACTUAL	5
Administrativo	CUMPLIMIENTO DEL CRONOGRAMA DE EJECUCION	5
Administrativo	CUMPLIMIENTO SISTEMA DE ASEGURAMIENTO DE CALIDAD	5
Financiero y contable	OPORTUNIDAD ENTREGA INFOR CONTABLE Y FINANCIERA	4
Juridico	CUMPL NORMAS SEGUR PREVENCIÓN DE RIESGOS LABORAL	4
Juridico	CUMPLIMIENTO PAGO PARAFISCALES Y SALARIOS	4
Juridico	CUMPLIMIENTO NORMATIVA AMBIENTAL	5
Tecnico	IDONEIDAD DEL PERSONAL CLAVE	5
Tecnico	CALIDAD MATERIALES Y SUMINISTROS ESPECIFICACIONES	5
Tecnico	DEVOLUCION DE PRODUCTOS O SERVICIOS, CALIDAD	4
Tecnico	INICIATIVA Y COOPERACIÓN MEJORA DEL SERVICIO	4
Tecnico	OPORTUNIDAD ENTREGAS PARCIALES	4
Tecnico	QUEJAS COMUNIDAD O USUARIO FINAL DEL BIEN/SERVICIO	4
Tecnico	MANEJO SOCIO AMBIENTAL DE OBRA CUANDO SE REQUIERA	5

Ponder: Administrativo: 20,00 % Financiero y c: 20,00 % Juridico: 20,00 % Tecnico: 40,00 % Total % Calificación: 88,76

- **Informe sobre si fue auditado el contrato, por parte de los entes de control o por la Secretaría de Evaluación y Control y sus resultados:** a la fecha el contrato no ha sido auditado.

- **Otros aspectos relevantes:** al contrato se le hace la incorporación de recursos correspondientes con base en el valor presupuestado y aprobado con vigencia 2023, por valor inicial de Ocho mil seiscientos sesenta millones setecientos cuarenta y dos mil novecientos noventa y ocho pesos con cincuenta y siete centavos **(8.660.742.998,57 M/L)** Incluido A.U.
Detallado así:

Inicial

Secretaría	Numero de pedido	Valor pedido inicial
Suministros	4700055064	4.578.627.510
Cultura Ciudadana	4700055070	2.204.488.610
Inclusión Social	4700055063	665.113.881
Medio Ambiente	4700055071	476.529.932
Participación ciudadana	4700055069	258.655.399
Desarrollo Económico	4700055062	221.704.628



Seguridad	4700055061	127.145.806
Salud	4700055068	67.619.912
No Violencia	4700055067	60.857.321
TOTAL		8.660.742.999

Adición 01

Secretaría	Numero de pedido	Valor pedido inicial
Suministros	4700055372	\$ 140.736.995
Cultura Ciudadana	4700055376	\$ 94.127.353
Medio Ambiente	4700055383	\$ 74.214.776
Participación ciudadana	4700055377	\$ 57.718.557
Desarrollo Económico	4700055371	\$ 54.427.100
Seguridad	4700055373	\$ 31.605.045
Salud	4700055382	\$ 5.517.528
No Violencia	4700055375	\$ 32.537.544
TOTAL		\$ 490.884.898

Adición 02

Secretaría	Numero de pedido	Valor pedido inicial
Educación	4700055418	\$ 111.169.534
TOTAL		\$ 111.169.534

Adición 03

Secretaría	Numero de pedido	Valor pedido inicial
Educación	4700055435	\$ 125.000.000
TOTAL		\$ 125.000.000

Adición 04

Secretaría	Numero de pedido	Valor pedido inicial
Suministros	4700055451	\$ 1.144.731.442
Cultura Ciudadana	4700055453	\$ 584.092.586
Inclusión Social	4700055448	\$ 31.745.552
Medio Ambiente	4700055449	\$ 49.101.514
Participación ciudadana	4700055455	\$ 34.181.731
Seguridad	4700055452	\$ 11.001.136
Salud	4700055450	\$ 18.867.820
TOTAL		\$ 1.873.721.781

3. INFORME FINANCIERO Y CONTABLE:

Relación de imputación del gasto:

**Inicial**

Fondos	Centro Gestor	Posición Presupuestal	Proyecto	CDP	Solicitud de Pedido	Registro Presupuestal	Valor	Secretaría
110000123	70700000	21202020080503	1000000	4000113437	9014501	4700055064	4.578.627.510	Suministros y Servicios
110090123	71300000	2320202008	200087	4000113538		4700055070	2.204.488.610	Cultura Ciudadana
110000123			200088					
110070123			200091					
110090123			200094					
110000123			200099					
110090123			200101					
110000123			200104					
110022623	72200000	2320202008	200223	4000113394		4700055063	665.113.881	Inclusión Social
110070123	74200000	2320202008	200077	4000113428		4700055071	476.529.932	Medio Ambiente
110090123			200293					
110070123			200305					
110090123			200315					
110090123	75100000	2320202008	200084	4000113463		4700055062	221.704.628	Desarrollo Económico
110070123	71200000	2320202008	200252	4000113426		4700055069	258.655.399	Participación Ciudadana
110090123		2320202008	200258					
110090123	73200000	2320202008	200288	4000113421		4700055061	127.145.806	Seguridad y Convivencia
110701716		2320202009	200271					
110500123	72100000	21202020080503	1000000	4000113417		4700055068	67.619.912	Salud
110090123	72500000	2320202008	200278	4000113447		4700055067	60.857.321	De la No Violencia
							8.660.742.999	

Adición 01

Fondos	Centro Gestor	Posición Presupuestal	Proyecto	CDP	Solicitud de Pedido	Registro Presupuestal	Valor	Secretaría
110000123	70700000	21202020080503	1000000	4000115099	9015116	4700055372	140.736.995	Suministros y Servicios
110090123	71300000	2320202008	200088	4000115250		4700055376	94.127.353	Cultura Ciudadana
110090123			200091					
110000123			200094					
110070123			200099					
110090123			200101					
110090123			200104					
110090123	74200000	2320202008	200293	4000115247		4700055383	74.214.776	Medio Ambiente
110090123	200305							
110090123	200305							
110090123	200315							



110070123			200315					
			200343					
			200343					
			200077					
110090123			200293					
110090123	75100000	2320202008	200084	4000115164		4700055371	54.427.100	Desarrollo Económico
110070123	71200000	2320202008	200252	4000115209		4700055377	57.718.557	Participación Ciudadana
110070122	73200000	2320202008	200288	4000115183		4700055373	31.605.045	Seguridad y Convivencia
110701717		2320202009	200271					
110500123	72100000	21202020080503	1000000	4000115161		4700055382	5.517.528	Salud
110090123	72500000	2320202008	200278	4000115336		4700055375	32.537.544	De la No Violencia
			200276					
							490.884.898	

Adición 02

Fondos	Centro Gestor	Posición Presupuestal	Proyecto	CDP	Solicitud de Pedido	Registro Presupuestal	Valor	Secretaría
110004223	71100000	2320202008	200441	4000115611	9015143	4700055418	111.169.534	Educación
110090123								

Adición 03

Fondos	Centro Gestor	Posición Presupuestal	Proyecto	CDP	Solicitud de Pedido	Registro Presupuestal	Valor	Secretaría
110070123	71100000	2320202008	200441	4000115724	9015149	4700055435	125.000.000	Educación
110070123								

Adición 04

Fondos	Centro Gestor	Posición Presupuestal	Proyecto	CDP	Solicitud de Pedido	Registro Presupuestal	Valor	Secretaría
110000124	70700000	21202020080503	1000000	4000115848	9015116	4700055451	1.144.731.442	Suministros y Servicios
110090124	71300000	2320202008	200087	4000115850		4700055453	584.092.586	Cultura Ciudadana
			200088					
200091								
110000124			200094					
110070124			200099					
110090124			200101					
	200104							
110090124	72200000	2320202008	200223	4000115865		4700055448	31.745.552	Inclusión Social
110090124	74200000	2320202009	200293	4000115806		4700055449	49.101.514	Medio Ambiente
110070124		2320202008	200343					
110090124			200315					
			200305					



110070124			200077										
110070124	71200000	2320202008	200252	4000115851									Participación Ciudadana
110090124			200258										
110000124	73200000	2320202008	200288	4000115789									Seguridad y Convivencia
110701724			2320202009										
110500124	72100000	21202020080503	1000000	4000115801									Salud
											1.873.721.781		

Incluir la información de reservas o cambios presupuestales: para este contrato se ha realizado las siguientes reservas por paso de vigencia:

Suministros y Servicios

INICIAL 4700055064 - SUMINISTROS Y SERVICIOS													
Fondos	Descripción del Fondo	Centro Gestor	Posición Presupuestal	Proyecto	Descripción del Proyecto	CDP	Solicitud de Pedido	Registro Presupuestal	Posición de Pedido	Valor Antes de IVA	Valor con IVA	Secretaría	Valor a Reservar
110000123	Recursos Ordinarios 2023	70700000	21202020080503	1000000	PROGRAMA DE GASTOS	4000113437	9014933	4700055064	90	\$ 98.554.104	\$ 117.279.384	Suministros y Servicios	\$ 117.279.384
ADICION 01 - 4700055372 - SUMINISTROS Y SERVICIOS													
110000123	Recursos Ordinarios 2023	70700000	21202020080503	1000000	PROGRAMA DE GASTOS	4000115099	9015116	4700055372	10	\$ 64.762.908	\$ 64.762.908	Suministros y Servicios	\$ 140.736.995
110000123	Recursos Ordinarios 2023	70700000	21202020080503	1000000	PROGRAMA DE GASTOS	4000115099	9015116	4700055372	20	\$ 61.007.418	\$ 61.007.418	Suministros y Servicios	
110000123	Recursos Ordinarios 2023	70700000	21202020080503	1000000	PROGRAMA DE GASTOS	4000115099	9015116	4700055372	30	\$ 12.577.033	\$ 14.966.669	Suministros y Servicios	

Total a Reservar: \$ 258.016.376

Cultura Ciudadana



ADICION 01 - 4700055376 - CULTURA CIUDADANA													
Fondos	Descripción del Fondo	Centro Gestor	Posición Presupuestal	Proyecto	Descripción del Proyecto	CDP	Solicitud de Pedido	Registro Presupuestal	Posición de Pedido	Valor Antes de IVA	Valor con IVA	Secretaría	Valor a Reservar
110090123	Excedentes Ordinarios EPM 2023	71300000	2320202008	200088	CONSOLIDACIÓN RED DE PRÁCTICAS ARTÍSTICAS Y CULTURALES MEDELLÍN	4000115250	9015116	4700055376	10	\$ 4.479.612	\$ 4.479.612	Cultura Ciudadana	\$ 5.454.100
110090123	Excedentes Ordinarios EPM 2023	71300000	2320202008	200088	CONSOLIDACIÓN RED DE PRÁCTICAS ARTÍSTICAS Y CULTURALES MEDELLÍN	4000115250	9015116	4700055376	20	\$ 394.472	\$ 394.472	Cultura Ciudadana	
110090123	Excedentes Ordinarios EPM 2023	71300000	2320202008	200088	CONSOLIDACIÓN RED DE PRÁCTICAS ARTÍSTICAS Y CULTURALES MEDELLÍN	4000115250	9015116	4700055376	30	\$ 487.408	\$ 580.016	Cultura Ciudadana	
110090123	Excedentes Ordinarios EPM 2023	71300000	2320202008	200091	CONSOLIDACIÓN DE LA RED CASAS DE LA CULTURA MEDELLÍN	4000115250	9015116	4700055376	40	\$ 66.412	\$ 66.412	Cultura Ciudadana	\$ 32.324.742
110090123	Excedentes Ordinarios EPM 2023	71300000	2320202008	200091	CONSOLIDACIÓN DE LA RED CASAS DE LA CULTURA MEDELLÍN	4000115250	9015116	4700055376	50	\$ 31.847.597	\$ 31.847.597	Cultura Ciudadana	
110090123	Excedentes Ordinarios EPM 2023	71300000	2320202008	200091	CONSOLIDACIÓN DE LA RED CASAS DE LA CULTURA MEDELLÍN	4000115250	9015116	4700055376	60	\$ 345.154	\$ 410.733	Cultura Ciudadana	
110000123	Recursos Ordinarios 2023	71300000	2320202008	200094	ASISTENCIA A LA PRESTACIÓN DEL SERVICIO DEL PARQUE EXPLORA MEDELLÍN	4000115250	9015116	4700055376	70	\$ 31.170.611	\$ 31.170.611	Cultura Ciudadana	\$ 34.879.914
110000123	Recursos Ordinarios 2023	71300000	2320202008	200094	ASISTENCIA A LA PRESTACIÓN DEL SERVICIO DEL PARQUE EXPLORA MEDELLÍN	4000115250	9015116	4700055376	80	\$ 3.117.061	\$ 3.709.303	Cultura Ciudadana	
110090123	Excedentes Ordinarios EPM 2023	71300000	2320202008	200099	ADMINISTRACIÓN DEL ARCHIVO HISTORICO MEDELLÍN	4000115250	9015116	4700055376	90	\$ 1.368.534	\$ 1.368.534	Cultura Ciudadana	\$ 1.531.389
110090123	Excedentes Ordinarios EPM 2023	71300000	2320202008	200099	ADMINISTRACIÓN DEL ARCHIVO HISTORICO MEDELLÍN	4000115250	9015116	4700055376	100	\$ 136.853	\$ 162.855	Cultura Ciudadana	
110090123	Excedentes Ordinarios EPM 2023	71300000	2320202008	2000101	DESARROLLO DE ESTRATEGIAS DE VISIBILIZACIÓN Y APROPIACIÓN DEL PATRIMONIO CULTURAL MEDELLÍN	4000115250	9015116	4700055376	110	\$ 3.484.963	\$ 3.484.963	Cultura Ciudadana	\$ 3.899.673
110090123	Excedentes Ordinarios EPM 2023	71300000	2320202008	2000101	DESARROLLO DE ESTRATEGIAS DE VISIBILIZACIÓN Y APROPIACIÓN DEL PATRIMONIO CULTURAL MEDELLÍN	4000115250	9015116	4700055376	120	\$ 348.496	\$ 414.710	Cultura Ciudadana	
110090123	Excedentes Ordinarios EPM 2023	71300000	2320202008	2000104	APOYO AL SISTEMA MUNICIPAL DE CULTURA MEDELLÍN	4000115250	9015116	4700055376	130	\$ 5.557.228	\$ 5.557.228	Cultura Ciudadana	\$ 6.218.538
110090123	Excedentes Ordinarios EPM 2023	71300000	2320202008	2000104	APOYO AL SISTEMA MUNICIPAL DE CULTURA MEDELLÍN	4000115250	9015116	4700055376	140	\$ 555.723	\$ 661.310	Cultura Ciudadana	

Total a Reservar: \$ 84.308.356

Inclusión Social

INICIAL 4700055063 - INCLUSIÓN SOCIAL													
Fondos	Descripción del Fondo	Centro Gestor	Posición Presupuestal	Proyecto	Descripción del Proyecto	CDP	Solicitud de Pedido	Registro Presupuestal	Posición de Pedido	Valor Antes de IVA	Valor con IVA	Secretaría	Valor a Reservar
110022623	Superávit 23	72200000	2320202008	200223	ASISTENCIA TÉCNICA A LA GESTIÓN DE LAS ESTRATEGIAS SOCIALES MEDELLÍN	4000113394	9014933	4700055063	20	\$ 71.044.753	\$ 71.044.753	Inclusión Social	\$ 132.776.063
110022623	Superávit 23	72200000	2320202008	200223	ASISTENCIA TÉCNICA A LA GESTIÓN DE LAS ESTRATEGIAS SOCIALES MEDELLÍN	4000113394	9014933	4700055063	30	\$ 51.875.050	\$ 61.731.310	Inclusión Social	

Total a Reservar: \$ 132.776.063

Medio Ambiente



INICIAL 4700055071 - MEDIO AMBIENTE													
Fondos	Descripción del Fondo	Centro Gestor	Posición Presupuestal	Proyecto	Descripción del Proyecto	CDP	Solicitud de Pedido	Registro Presupuestal	Posición de Pedido	Valor Antes de IVA	Valor con IVA	Secretaría	Valor a Reservar
110090123	Excedentes Ordinarios EPM 2023	74200000	2320202008	200293	DESARROLLO DE ESTRATEGIAS PARA LA CONSERVACION DE ECOSISTEMAS ESTRATEGICOS MEDELLIN	4000113428	9014933	4700055071	80	\$ 7.836.208	\$ 7.836.208	Medio Ambiente	\$ 27.342.423
110090123	Excedentes Ordinarios EPM 2023	74200000	2320202008	200293	DESARROLLO DE ESTRATEGIAS PARA LA CONSERVACION DE ECOSISTEMAS ESTRATEGICOS MEDELLIN	4000113428	9014933	4700055071	90	\$ 16.391.777	\$ 19.506.215	Medio Ambiente	
ADICION 01 - 4700055383 - MEDIO AMBIENTE													
110090123	Excedentes Ordinarios EPM 2023	74200000	2320202008	200293	DESARROLLO DE ESTRATEGIAS PARA LA CONSERVACION DE ECOSISTEMAS ESTRATEGICOS MEDELLIN	4000115247	9015116	4700055383	10	\$ 15.673.703	\$ 15.673.703	Medio Ambiente	\$ 17.538.874
110090123	Excedentes Ordinarios EPM 2023	74200000	2320202008	200293	DESARROLLO DE ESTRATEGIAS PARA LA CONSERVACION DE ECOSISTEMAS ESTRATEGICOS MEDELLIN	4000115247	9015116	4700055383	20	\$ 1.567.371	\$ 1.865.171	Medio Ambiente	
110090123	Excedentes Ordinarios EPM 2023	74200000	2320202008	200305	FORTALECIMIENTO DEL SISTEMA DE GESTION AMBIENTAL DE MEDELLIN-SIGAM MEDELLIN	4000115247	9015116	4700055383	30	\$ 790.533	\$ 790.533	Medio Ambiente	\$ 884.606
110090123	Excedentes Ordinarios EPM 2023	74200000	2320202008	200305	FORTALECIMIENTO DEL SISTEMA DE GESTION AMBIENTAL DE MEDELLIN-SIGAM MEDELLIN	4000115247	9015116	4700055383	40	\$ 79.053	\$ 94.073	Medio Ambiente	
110090123	Excedentes Ordinarios EPM 2023	74200000	2320202008	200305	FORTALECIMIENTO DEL SISTEMA DE GESTION AMBIENTAL DE MEDELLIN-SIGAM MEDELLIN	4000115247	9015116	4700055383	50	\$ 2.438.643	\$ 2.438.643	Medio Ambiente	\$ 2.728.841
110090123	Excedentes Ordinarios EPM 2023	74200000	2320202008	200305	FORTALECIMIENTO DEL SISTEMA DE GESTION AMBIENTAL DE MEDELLIN-SIGAM MEDELLIN	4000115247	9015116	4700055383	60	\$ 243.864	\$ 290.198	Medio Ambiente	
110090123	Excedentes Ordinarios EPM 2023	74200000	2320202008	200315	FORTALECIMIENTO DE LA CULTURA AMBIENTAL MEDELLIN	4000115247	9015116	4700055383	70	\$ 1.581.065	\$ 1.581.065	Medio Ambiente	\$ 1.769.212
110090123	Excedentes Ordinarios EPM 2023	74200000	2320202008	200315	FORTALECIMIENTO DE LA CULTURA AMBIENTAL MEDELLIN	4000115247	9015116	4700055383	80	\$ 158.107	\$ 188.147	Medio Ambiente	
110090123	Excedentes Ordinarios EPM 2023	74200000	2320202008	200315	FORTALECIMIENTO DE LA CULTURA AMBIENTAL MEDELLIN	4000115247	9015116	4700055383	90	\$ 4.648.807	\$ 4.648.807	Medio Ambiente	\$ 5.202.015
110090123	Excedentes Ordinarios EPM 2023	74200000	2320202008	200315	FORTALECIMIENTO DE LA CULTURA AMBIENTAL MEDELLIN	4000115247	9015116	4700055383	100	\$ 464.881	\$ 553.208	Medio Ambiente	
110070123	Excedentes Ordinarios EPM 2023	74200000	2320202008	200343	CONSTRUCCIÓN Y MANTENIMIENTO EN LA INFRAESTRUCTURA FISICA DEL SISTEMA HIDROGRAFICO MEDELLIN	4000115247	9015116	4700055383	110	\$ 790.533	\$ 790.533	Medio Ambiente	\$ 884.606
110070123	Excedentes Ordinarios EPM 2023	74200000	2320202008	200343	CONSTRUCCIÓN Y MANTENIMIENTO EN LA INFRAESTRUCTURA FISICA DEL SISTEMA HIDROGRAFICO MEDELLIN	4000115247	9015116	4700055383	120	\$ 79.053	\$ 94.073	Medio Ambiente	
110070123	Excedentes Ordinarios EPM 2023	74200000	2320202008	200343	CONSTRUCCIÓN Y MANTENIMIENTO EN LA INFRAESTRUCTURA FISICA DEL SISTEMA HIDROGRAFICO MEDELLIN	4000115247	9015116	4700055383	130	\$ 2.362.484	\$ 2.362.484	Medio Ambiente	\$ 2.643.619
110070123	Excedentes Ordinarios EPM 2023	74200000	2320202008	200343	CONSTRUCCIÓN Y MANTENIMIENTO EN LA INFRAESTRUCTURA FISICA DEL SISTEMA HIDROGRAFICO MEDELLIN	4000115247	9015116	4700055383	140	\$ 236.248	\$ 281.135	Medio Ambiente	
110070123	Excedentes Ordinarios EPM 2023	74200000	2320202008	200077	CONSTRUCCIÓN DEL REFUGIO DE VIDA SILVESTRE MEDELLIN	4000115247	9015116	4700055383	150	\$ 2.335.578	\$ 2.335.578	Medio Ambiente	\$ 2.613.512
110070123	Excedentes Ordinarios EPM 2023	74200000	2320202008	200077	CONSTRUCCIÓN DEL REFUGIO DE VIDA SILVESTRE MEDELLIN	4000115247	9015116	4700055383	160	\$ 233.558	\$ 277.934	Medio Ambiente	
110090123	Excedentes Ordinarios EPM 2023	74200000	2320202008	200293	DESARROLLO DE ESTRATEGIAS PARA LA CONSERVACION DE ECOSISTEMAS ESTRATEGICOS MEDELLIN	4000115247	9015116	4700055383	170	\$ 35.701.064	\$ 35.701.064	Medio Ambiente	\$ 39.949.490
110090123	Excedentes Ordinarios EPM 2023	74200000	2320202008	200293	DESARROLLO DE ESTRATEGIAS PARA LA CONSERVACION DE ECOSISTEMAS ESTRATEGICOS MEDELLIN	4000115247	9015116	4700055383	180	\$ 3.570.106	\$ 4.248.426	Medio Ambiente	

Total a Reservar: \$ 101.557.199

Participación Ciudadana



ADICION 01 - 4700055377 - PARTICIPACIÓN CIUDADANA													
Fondos	Descripción del Fondo	Centro Gestor	Posición Presupuestal	Proyecto	Descripción del Proyecto	CDP	Solicitud de Pedido	Registro Presupuestal	Posición de Pedido	Valor Antes de IVA	Valor con IVA	Secretaría	Valor a Reservar
110070123	Excedentes Ordinarios EPM 2023	71200000	2320202008	200252	MEJORAMIENTO DE LA INFRAESTRUCTURA DE INNOVACIÓN SOCIAL – CENTROS DE PARTICIPACIÓN ZONAL MEDELLÍN	4000115209	9015116	4700055377	10	\$ 43.864.156	\$ 43.864.156	Participación Ciudadana	\$ 49.405.145
110070123	Excedentes Ordinarios EPM 2023	71200000	2320202008	200252	MEJORAMIENTO DE LA INFRAESTRUCTURA DE INNOVACIÓN SOCIAL – CENTROS DE PARTICIPACIÓN ZONAL MEDELLÍN	4000115209	9015116	4700055377	20	\$ 4.656.293	\$ 5.540.989	Participación Ciudadana	

Total a Reservar: \$ 49.405.145

Desarrollo Económico

INICIAL 4700055062 - DESARROLLO ECONÓMICO													
Fondos	Descripción del Fondo	Centro Gestor	Posición Presupuestal	Proyecto	Descripción del Proyecto	CDP	Solicitud de Pedido	Registro Presupuestal	Posición de Pedido	Valor Antes de IVA	Valor con IVA	Secretaría	Valor a Reservar
110090123	Excedentes Ordinarios EPM 2023	75100000	2320202008	200084	DESARROLLO DE ESTRATEGIAS DE TRANSFORMACIÓN ECONÓMICA PARA LA CUARTA REVOLUCIÓN INDUSTRIAL MEDELLÍN	4000113437	9014933	4700055062	20	\$ 3.255.093	\$ 3.873.561	Desarrollo Económico	\$ 3.873.561
ADICION 01 - 4700055371 - DESARROLLO ECONÓMICO													
110090123	Excedentes Ordinarios EPM 2023	75100000	2320202008	200084	DESARROLLO DE ESTRATEGIAS DE TRANSFORMACIÓN ECONÓMICA PARA LA CUARTA REVOLUCIÓN INDUSTRIAL MEDELLÍN	4000115164	9015116	4700055371	10	\$ 48.639.053	\$ 48.639.053	Desarrollo Económico	\$ 54.427.100
110090123	Excedentes Ordinarios EPM 2023	75100000	2320202008	200084	DESARROLLO DE ESTRATEGIAS DE TRANSFORMACIÓN ECONÓMICA PARA LA CUARTA REVOLUCIÓN INDUSTRIAL MEDELLÍN	4000115164	9015116	4700055371	20	\$ 4.863.905	\$ 5.788.047	Desarrollo Económico	

Total a Reservar: \$ 58.300.661

Seguridad

INICIAL 4700055061 - SEGURIDAD													
Fondos	Descripción del Fondo	Centro Gestor	Posición Presupuestal	Proyecto	Descripción del Proyecto	CDP	Solicitud de Pedido	Registro Presupuestal	Posición de Pedido	Valor Antes de IVA	Valor con IVA	Secretaría	Valor a Reservar
110090123	Excedentes Ordinarios EPM 2023	73200000	2320202008	200271	MEJORAMIENTO DE LAS CAPACIDADES DE LOS ORGANISMOS DE SEGURIDAD Y JUSTICIA MEDELLÍN	4000113421	9014933	4700055061	40	\$ 878.001	\$ 1.044.821	Seguridad	\$ 1.044.821
ADICION 01 - 4700055373 - SEGURIDAD													
110070122	Excedentes Ordinarios EPM 2022	73200000	2320202008	200288	APOYO PARA LA GESTIÓN DE LAS INSPECCIONES DE POLICÍA EN EL MARCO DEL SISTEMA DE JUSTICIA CERCANA AL CIUDADANO MEDELLÍN	4000115183	9015116	4700055373	10	\$ 7.701.692	\$ 7.701.692	Seguridad	\$ 8.618.193
110070122	Excedentes Ordinarios EPM 2022	73200000	2320202008	200288	APOYO PARA LA GESTIÓN DE LAS INSPECCIONES DE POLICÍA EN EL MARCO DEL SISTEMA DE JUSTICIA CERCANA AL CIUDADANO MEDELLÍN	4000115183	9015116	4700055373	20	\$ 770.169	\$ 916.501	Seguridad	
110701717	FONSET - Contrib. Especial Seguridad 2017	73200000	2320202009	200271	MEJORAMIENTO DE LAS CAPACIDADES DE LOS ORGANISMOS DE SEGURIDAD Y JUSTICIA MEDELLÍN	4000115183	9015116	4700055373	30	\$ 20.542.316	\$ 20.542.316	Seguridad	\$ 22.986.852
110701717	FONSET - Contrib. Especial Seguridad 2017	73200000	2320202009	200271	MEJORAMIENTO DE LAS CAPACIDADES DE LOS ORGANISMOS DE SEGURIDAD Y JUSTICIA MEDELLÍN	4000115183	9015116	4700055373	40	\$ 2.054.232	\$ 2.444.536	Seguridad	

Total a Reservar: \$ 32.649.866

Salud



INICIAL 4700055068 - SALUD													
Fondos	Descripción del Fondo	Centro Gestor	Posición Presupuestal	Proyecto	Descripción del Proyecto	CDP	Solicitud de Pedido	Registro Presupuestal	Posición de Pedido	Valor Antes de IVA	Valor con IVA	Secretaría	Valor a Reservar
110500123	Recursos Ordinarios 2023 Subcuenta 5	72100000	21202020080503	1000000	PROGRAMA DE GASTOS	4000113417	9014933	4700055068	10	\$ 3.978.263	\$ 4.734.133	Salud	\$ 4.734.133
ADICION 01 - 4700055382 - SALUD													
110500123	Recursos Ordinarios 2023 Subcuenta 5	72100000	21202020080503	1000000	PROGRAMA DE GASTOS	4000115161	9015116	4700055382	10	\$ 4.930.766	\$ 4.930.766	Salud	\$ 5.517.528
110500123	Recursos Ordinarios 2023 Subcuenta 5	72100000	21202020080503	1000000	PROGRAMA DE GASTOS	4000115161	9015116	4700055382	20	\$ 493.077	\$ 586.762	Salud	

Total a Reservar: \$ 10.251.661

No Violencia

ADICION 01 - 4700055375 - NO VIOLENCIA													
Fondos	Descripción del Fondo	Centro Gestor	Posición Presupuestal	Proyecto	Descripción del Proyecto	CDP	Solicitud de Pedido	Registro Presupuestal	Posición de Pedido	Valor Antes de IVA	Valor con IVA	Secretaría	Valor a Reservar
110090123	Excedentes Ordinarios EPM 2023	72500000	2320202008	200278	IMPLEMENTACIÓN DE ESTRATEGIAS PARA LA REINTEGRACIÓN Y REINCORPORACIÓN A LA VIDA SOCIAL Y ECONÓMICA. MEDELLÍN	4000115336	9015116	4700055375	10	\$ 11.592.982	\$ 11.592.982	No Violencia	\$ 13.506.360
110090123	Excedentes Ordinarios EPM 2023	72500000	2320202008	200278	IMPLEMENTACIÓN DE ESTRATEGIAS PARA LA REINTEGRACIÓN Y REINCORPORACIÓN A LA VIDA SOCIAL Y ECONÓMICA. MEDELLÍN	4000115336	9015116	4700055375	20	\$ 1.607.881	\$ 1.913.378	No Violencia	
110090123	Excedentes Ordinarios EPM 2023	72500000	2320202008	200276	APOYO PARA LA GESTIÓN DEL SISTEMA DE RESPONSABILIDAD PENAL PARA ADOLESCENTES MEDELLÍN	4000115336	9015116	4700055375	30	\$ 11.556.161	\$ 11.556.161	No Violencia	\$ 12.931.344
110090123	Excedentes Ordinarios EPM 2023	72500000	2320202008	200276	APOYO PARA LA GESTIÓN DEL SISTEMA DE RESPONSABILIDAD PENAL PARA ADOLESCENTES MEDELLÍN	4000115336	9015116	4700055375	40	\$ 1.155.616	\$ 1.375.183	No Violencia	

Total a Reservar: \$ 26.437.704

Educación

INICIAL 4700055418 - EDUCACIÓN													
Fondos	Descripción del Fondo	Centro Gestor	Posición Presupuestal	Proyecto	Descripción del Proyecto	CDP	Solicitud de Pedido	Registro Presupuestal	Posición de Pedido	Valor Antes de IVA	Valor con IVA	Secretaría	Valor a Reservar
110004223	SGP Educación Prestación 2023	71100000	2320202008	200441	ASISTENCIA ADMINISTRATIVA Y OPERATIVA DE LAS INSTITUCIONES EDUCATIVAS OFICIALES MEDELLÍN	4000115611	90151143	4700055418	10	\$ 1	\$ 1	Educación	\$ 7.811.121
110004223	SGP Educación Prestación 2023	71100000	2320202008	200441	ASISTENCIA ADMINISTRATIVA Y OPERATIVA DE LAS INSTITUCIONES EDUCATIVAS OFICIALES MEDELLÍN	4000115611	90151143	4700055418	20	\$ 6.563.966	\$ 7.811.120	Educación	
ADICION 01 - 4700055435 - EDUCACIÓN													
110070123	Excedentes Ordinarios EPM 2023	71100000	2320202008	200441	ASISTENCIA ADMINISTRATIVA Y OPERATIVA DE LAS INSTITUCIONES EDUCATIVAS OFICIALES MEDELLÍN	4000115724	9015149	4700055435	10	\$ 111.706.881	\$ 111.706.881	Educación	\$ 125.000.000
110070123	Excedentes Ordinarios EPM 2023	71100000	2320202008	200441	ASISTENCIA ADMINISTRATIVA Y OPERATIVA DE LAS INSTITUCIONES EDUCATIVAS OFICIALES MEDELLÍN	4000115724	9015149	4700055435	20	\$ 11.170.688	\$ 13.293.119	Educación	

Total a Reservar: \$ 132.811.120

Valor total reservas por paso de vigencia: \$ 886.514.158

- **Relación de los pagos realizados:**



Número Pedido	Valor contrato	Nro. Factura	Fecha Contabiliza	Documento Material	Vlr.Facturado	Saldo	% de ejecución
4700055064	9.387.797.430	FE-23	21/06/2023	5105672543	362.852.428	9.024.945.002	3,87%
4700055064	9.387.797.430	FE-23	21/06/2023	5105672543	6.240.221	9.018.704.781	3,93%
4700055070	9.387.797.430	FE-24	20/06/2023	5105672336	181.097.580	8.837.607.201	5,86%
4700055070	9.387.797.430	FE-24	20/06/2023	5105672336	3.114.458	8.834.492.743	5,89%
4700055063	9.387.797.430	FE-25	21/06/2023	5105672525	42.224.534	8.792.268.209	6,34%
4700055063	9.387.797.430	FE-25	21/06/2023	5105672525	726.164	8.791.542.045	6,35%
4700055062	9.387.797.430	FE-26	20/06/2023	5105672348	17.301.624	8.774.240.421	6,54%
4700055062	9.387.797.430	FE-26	20/06/2023	5105672348	297.548	8.773.942.873	6,54%
4700055069	9.387.797.430	FE-27	20/06/2023	5105672349	22.020.248	8.751.922.625	6,77%
4700055069	9.387.797.430	FE-27	20/06/2023	5105672349	378.697	8.751.543.928	6,78%
4700055071	9.387.797.430	FE-28	20/06/2023	5105672335	2.324.567	8.749.219.361	6,80%
4700055071	9.387.797.430	FE-28	20/06/2023	5105672335	9.350.005	8.739.869.356	6,90%
4700055071	9.387.797.430	FE-28	20/06/2023	5105672335	1.023.497	8.738.845.859	6,91%
4700055071	9.387.797.430	FE-28	20/06/2023	5105672335	1.686.061	8.737.159.798	6,93%
4700055071	9.387.797.430	FE-28	20/06/2023	5105672335	19.345.960	8.717.813.838	7,14%
4700055071	9.387.797.430	FE-28	20/06/2023	5105672335	692.557	8.717.121.281	7,14%
4700055061	9.387.797.430	FE-29	16/06/2023	5105672319	10.348.829	8.706.772.452	7,25%
4700055061	9.387.797.430	FE-29	16/06/2023	5105672319	177.976	8.706.594.476	7,26%
4700055067	9.387.797.430	FE-30	20/06/2023	5105672374	4.718.626	8.701.875.850	7,31%
4700055067	9.387.797.430	FE-30	20/06/2023	5105672374	81.148	8.701.794.702	7,31%
4700055068	9.387.797.430	FE-31	21/06/2023	5105672455	81.148	8.701.713.554	7,31%
4700055068	9.387.797.430	FE-31	21/06/2023	5105672455	4.718.626	8.696.994.928	7,36%
4700055064	9.387.797.430	FE-66	24/07/2023	5105674378	533.934.250	8.163.060.678	13,05%
4700055064	9.387.797.430	FE-66	24/07/2023	5105674378	62.413.043	8.100.647.635	13,71%
4700055070	9.387.797.430	FE-67	24/07/2023	5105674507	5.699.915	8.094.947.720	13,77%
4700055070	9.387.797.430	FE-67	24/07/2023	5105674507	4.000.000	8.090.947.720	13,81%
4700055070	9.387.797.430	FE-67	24/07/2023	5105674507	8.774.486	8.082.173.234	13,91%
4700055070	9.387.797.430	FE-67	24/07/2023	5105674507	8.300.000	8.073.873.234	14,00%
4700055070	9.387.797.430	FE-67	24/07/2023	5105674507	144.568.186	7.929.305.048	15,54%
4700055070	9.387.797.430	FE-67	24/07/2023	5105674507	7.206.454	7.922.098.594	15,61%
4700055070	9.387.797.430	FE-67	24/07/2023	5105674507	6.500.000	7.915.598.594	15,68%
4700055070	9.387.797.430	FE-67	24/07/2023	5105674507	88.893.633	7.826.704.961	16,63%
4700055070	9.387.797.430	FE-67	24/07/2023	5105674507	15.772.662	7.810.932.299	16,80%
4700055070	9.387.797.430	FE-67	24/07/2023	5105674507	4.085.936	7.806.846.363	16,84%
4700055070	9.387.797.430	FE-67	24/07/2023	5105674507	5.052.701	7.801.793.662	16,89%



4700055063	9.387.797.430	FE-68	24/07/2023	5105674413	67.054.140	7.734.739.522	17,61%
4700055063	9.387.797.430	FE-68	24/07/2023	5105674413	1.153.175	7.733.586.347	17,62%
4700055062	9.387.797.430	FE-69	24/07/2023	5105674417	27.318.352	7.706.267.995	17,91%
4700055062	9.387.797.430	FE-69	24/07/2023	5105674417	469.812	7.705.798.183	17,92%
4700055069	9.387.797.430	FE-70	24/07/2023	5105674380	11.910.201	7.693.887.982	18,04%
4700055069	9.387.797.430	FE-70	24/07/2023	5105674380	8.820.084	7.685.067.898	18,14%
4700055069	9.387.797.430	FE-70	24/07/2023	5105674380	4.879.236	7.680.188.662	18,19%
4700055069	9.387.797.430	FE-70	24/07/2023	5105674380	6.791.357	7.673.397.305	18,26%
4700055069	9.387.797.430	FE-70	24/07/2023	5105674380	2.286.905	7.671.110.400	18,29%
4700055069	9.387.797.430	FE-70	24/07/2023	5105674380	596.549	7.670.513.851	18,29%
4700055071	9.387.797.430	FE-71	24/07/2023	5105674428	6.336.277	7.664.177.574	18,36%
4700055071	9.387.797.430	FE-71	24/07/2023	5105674428	11.482.298	7.652.695.276	18,48%
4700055071	9.387.797.430	FE-71	24/07/2023	5105674428	981.572	7.651.713.704	18,49%
4700055071	9.387.797.430	FE-71	24/07/2023	5105674428	39.257.182	7.612.456.522	18,91%
4700055061	9.387.797.430	FE-72	24/07/2023	5105674434	16.359.450	7.596.097.072	19,09%
4700055061	9.387.797.430	FE-72	24/07/2023	5105674434	281.345	7.595.815.727	19,09%
4700055067	9.387.797.430	FE-73	24/07/2023	5105674420	7.693.548	7.588.122.179	19,17%
4700055067	9.387.797.430	FE-73	24/07/2023	5105674420	132.311	7.587.989.868	19,17%
4700055068	9.387.797.430	FE-74	26/07/2023	5105674681	128.131	7.587.861.737	19,17%
4700055068	9.387.797.430	FE-74	26/07/2023	5105674681	5.937.561	7.581.924.176	19,24%
4700055068	9.387.797.430	FE-74	26/07/2023	5105674681	1.512.899	7.580.411.277	19,25%
4700055064	9.387.797.430	FE-174	14/08/2023	5105675656	90.953.354	7.489.457.923	20,22%
4700055064	9.387.797.430	FE-174	14/08/2023	5105675656	411.986.283	7.077.471.640	24,61%
4700055064	9.387.797.430	FE-174	14/08/2023	5105675656	85.759.826	6.991.711.814	25,52%
4700055064	9.387.797.430	FE-174	14/08/2023	5105675656	10.124.267	6.981.587.547	25,63%
4700055070	9.387.797.430	FE-175	14/08/2023	5105675620	38.658.820	6.942.928.727	26,04%
4700055070	9.387.797.430	FE-175	14/08/2023	5105675620	10.146.687	6.932.782.040	26,15%
4700055070	9.387.797.430	FE-175	14/08/2023	5105675620	115.448.331	6.817.333.709	27,38%
4700055070	9.387.797.430	FE-175	14/08/2023	5105675620	11.185.694	6.806.148.015	27,50%
4700055070	9.387.797.430	FE-175	14/08/2023	5105675620	15.772.662	6.790.375.353	27,67%
4700055070	9.387.797.430	FE-175	14/08/2023	5105675620	278.262	6.790.097.091	27,67%
4700055070	9.387.797.430	FE-175	14/08/2023	5105675620	17.457.471	6.772.639.620	27,86%
4700055070	9.387.797.430	FE-175	14/08/2023	5105675620	58.715	6.772.580.905	27,86%
4700055070	9.387.797.430	FE-175	14/08/2023	5105675620	2.117.540	6.770.463.365	27,88%
4700055070	9.387.797.430	FE-175	14/08/2023	5105675620	17.794.448	6.752.668.917	28,07%
4700055070	9.387.797.430	FE-175	14/08/2023	5105675620	2.117.540	6.750.551.377	28,09%
4700055070	9.387.797.430	FE-175	14/08/2023	5105675620	432.983	6.750.118.394	28,10%



4700055070	9.387.797.430	FE-175	14/08/2023	5105675620	400.000	6.749.718.394	28,10%
4700055070	9.387.797.430	FE-175	14/08/2023	5105675620	64.731.396	6.684.986.998	28,79%
4700055070	9.387.797.430	FE-175	14/08/2023	5105675620	4.588.578	6.680.398.420	28,84%
4700055063	9.387.797.430	FE-176	14/08/2023	5105675654	67.050.872	6.613.347.548	29,55%
4700055063	9.387.797.430	FE-176	14/08/2023	5105675654	1.153.120	6.612.194.428	29,57%
4700055062	9.387.797.430	FE-177	14/08/2023	5105675612	27.154.965	6.585.039.463	29,86%
4700055062	9.387.797.430	FE-177	14/08/2023	5105675612	467.002	6.584.572.461	29,86%
4700055069	9.387.797.430	FE-178	14/08/2023	5105675646	30.840.332	6.553.732.129	30,19%
4700055069	9.387.797.430	FE-178	14/08/2023	5105675646	4.442.278	6.549.289.851	30,24%
4700055071	9.387.797.430	FE-179	14/08/2023	5105675608	997.205	6.548.292.646	30,25%
4700055071	9.387.797.430	FE-179	14/08/2023	5105675608	57.984.798	6.490.307.848	30,86%
4700055061	9.387.797.430	FE-180	16/08/2023	5105675729	16.601.814	6.473.706.034	31,04%
4700055061	9.387.797.430	FE-180	16/08/2023	5105675729	285.513	6.473.420.521	31,04%
4700055067	9.387.797.430	FE-181	14/08/2023	5105675634	7.753.957	6.465.666.564	31,13%
4700055067	9.387.797.430	FE-181	14/08/2023	5105675634	133.350	6.465.533.214	31,13%
4700055068	9.387.797.430	FE-182	16/08/2023	5105675807	128.124	6.465.405.090	31,13%
4700055068	9.387.797.430	FE-182	16/08/2023	5105675807	6.487.101	6.458.917.989	31,20%
4700055068	9.387.797.430	FE-182	16/08/2023	5105675807	962.995	6.457.954.994	31,21%
4700055064	9.387.797.430	FE-356	14/09/2023	5105677647	533.479.531	5.924.475.463	36,89%
4700055064	9.387.797.430	FE-356	14/09/2023	5105677647	50.625.994	5.873.849.469	37,43%
4700055064	9.387.797.430	FE-356	14/09/2023	5105677647	10.045.262	5.863.804.207	37,54%
4700055070	9.387.797.430	FE-357	14/09/2023	5105677653	292.768.145	5.571.036.062	40,66%
4700055070	9.387.797.430	FE-357	14/09/2023	5105677653	5.034.934	5.566.001.128	40,71%
4700055063	9.387.797.430	FE-358	14/09/2023	5105677663	69.456.595	5.496.544.533	41,45%
4700055063	9.387.797.430	FE-358	14/09/2023	5105677663	1.194.493	5.495.350.040	41,46%
4700055062	9.387.797.430	FE-359	14/09/2023	5105677649	27.318.352	5.468.031.688	41,75%
4700055062	9.387.797.430	FE-359	14/09/2023	5105677649	469.812	5.467.561.876	41,76%
4700055069	9.387.797.430	FE-360	14/09/2023	5105677650	30.840.332	5.436.721.544	42,09%
4700055069	9.387.797.430	FE-360	14/09/2023	5105677650	597.943	5.436.123.601	42,09%
4700055069	9.387.797.430	FE-360	14/09/2023	5105677650	1.139.799	5.434.983.802	42,11%
4700055069	9.387.797.430	FE-360	14/09/2023	5105677650	2.788.682	5.432.195.120	42,14%
4700055071	9.387.797.430	FE-361	14/09/2023	5105677662	418.257	5.431.776.863	42,14%
4700055071	9.387.797.430	FE-361	14/09/2023	5105677662	20.958.780	5.410.818.083	42,36%
4700055071	9.387.797.430	FE-361	14/09/2023	5105677662	35.759.493	5.375.058.590	42,74%
4700055071	9.387.797.430	FE-361	14/09/2023	5105677662	982.616	5.374.075.974	42,75%
4700055061	9.387.797.430	FE-362	14/09/2023	5105677656	16.359.449	5.357.716.525	42,93%
4700055061	9.387.797.430	FE-362	14/09/2023	5105677656	281.345	5.357.435.180	42,93%



4700055067	9.387.797.430	FE-363	14/09/2023	5105677652	7.693.548	5.349.741.632	43,01%
4700055067	9.387.797.430	FE-363	14/09/2023	5105677652	132.311	5.349.609.321	43,02%
4700055068	9.387.797.430	FE-364	14/09/2023	5105677664	128.131	5.349.481.190	43,02%
4700055068	9.387.797.430	FE-364	14/09/2023	5105677664	7.037.005	5.342.444.185	43,09%
4700055068	9.387.797.430	FE-364	14/09/2023	5105677664	413.455	5.342.030.730	43,10%
4700055064	9.387.797.430	FE-507	11/10/2023	5105679530	583.943.466	4.758.087.264	49,32%
4700055064	9.387.797.430	FE-507	11/10/2023	5105679530	10.042.475	4.748.044.789	49,42%
4700055070	9.387.797.430	FE-508	11/10/2023	5105679500	124.717.638	4.623.327.151	50,75%
4700055070	9.387.797.430	FE-508	11/10/2023	5105679500	71.310.876	4.552.016.275	51,51%
4700055070	9.387.797.430	FE-508	11/10/2023	5105679500	10.146.687	4.541.869.588	51,62%
4700055070	9.387.797.430	FE-508	11/10/2023	5105679500	49.391.794	4.492.477.794	52,15%
4700055070	9.387.797.430	FE-508	11/10/2023	5105679500	27.528.013	4.464.949.781	52,44%
4700055070	9.387.797.430	FE-508	11/10/2023	5105679500	10.737.728	4.454.212.053	52,55%
4700055070	9.387.797.430	FE-508	11/10/2023	5105679500	446.759	4.453.765.294	52,56%
4700055070	9.387.797.430	FE-508	11/10/2023	5105679500	2	4.453.765.292	52,56%
4700055063	9.387.797.430	FE-509	11/10/2023	5105679516	16.665.071	4.437.100.221	52,74%
4700055063	9.387.797.430	FE-509	11/10/2023	5105679516	52.872.553	4.384.227.668	53,30%
4700055063	9.387.797.430	FE-509	11/10/2023	5105679516	1.195.886	4.383.031.782	53,31%
4700055062	9.387.797.430	FE-510	11/10/2023	5105679505	27.318.352	4.355.713.430	53,60%
4700055062	9.387.797.430	FE-510	11/10/2023	5105679505	469.812	4.355.243.618	53,61%
4700055069	9.387.797.430	FE-511	11/10/2023	5105679510	30.840.332	4.324.403.286	53,94%
4700055069	9.387.797.430	FE-511	11/10/2023	5105679510	553.839	4.323.849.447	53,94%
4700055069	9.387.797.430	FE-511	11/10/2023	5105679510	1.363.964	4.322.485.483	53,96%
4700055071	9.387.797.430	FE-512	11/10/2023	5105679504	17.865.385	4.304.620.098	54,15%
4700055071	9.387.797.430	FE-512	11/10/2023	5105679504	1.072.673	4.303.547.425	54,16%
4700055071	9.387.797.430	FE-512	11/10/2023	5105679504	8.303.992	4.295.243.433	54,25%
4700055071	9.387.797.430	FE-512	11/10/2023	5105679504	16.130.667	4.279.112.766	54,42%
4700055071	9.387.797.430	FE-512	11/10/2023	5105679504	14.586.196	4.264.526.570	54,57%
4700055071	9.387.797.430	FE-512	11/10/2023	5105679504	996.759	4.263.529.811	54,58%
4700055061	9.387.797.430	FE-513	11/10/2023	5105679532	15.792.243	4.247.737.568	54,75%
4700055061	9.387.797.430	FE-513	11/10/2023	5105679532	271.590	4.247.465.978	54,76%
4700055067	9.387.797.430	FE-514	11/10/2023	5105679526	4.791.676	4.242.674.302	54,81%
4700055067	9.387.797.430	FE-514	11/10/2023	5105679526	2.841.099	4.239.833.203	54,84%
4700055067	9.387.797.430	FE-514	11/10/2023	5105679526	131.267	4.239.701.936	54,84%
4700055068	9.387.797.430	FE-515	11/10/2023	5105679503	128.131	4.239.573.805	54,84%
4700055068	9.387.797.430	FE-515	11/10/2023	5105679503	7.450.460	4.232.123.345	54,92%
4700055064	9.387.797.430	FE-725	10/11/2023	5105681556	77.227.956	4.154.895.389	55,74%



4700055064	9.387.797.430	FE-725	10/11/2023	5105681556	504.499.678	3.650.395.711	61,12%
4700055064	9.387.797.430	FE-725	10/11/2023	5105681556	10.004.367	3.640.391.344	61,22%
4700055070	9.387.797.430	FE-726	10/11/2023	5105681582	239.357.901	3.401.033.443	63,77%
4700055070	9.387.797.430	FE-726	10/11/2023	5105681582	5.053.974	3.395.979.469	63,83%
4700055070	9.387.797.430	FE-726	10/11/2023	5105681582	35.438.384	3.360.541.085	64,20%
4700055070	9.387.797.430	FE-726	10/11/2023	5105681582	16.961.465	3.343.579.620	64,38%
4700055070	9.387.797.430	FE-726	10/11/2023	5105681582	2.117.540	3.341.462.080	64,41%
4700055063	9.387.797.430	FE-727	10/11/2023	5105681584	69.530.868	3.271.931.212	65,15%
4700055063	9.387.797.430	FE-727	10/11/2023	5105681584	1.195.770	3.270.735.442	65,16%
4700055062	9.387.797.430	FE-728	10/11/2023	5105681577	28.340.415	3.242.395.027	65,46%
4700055062	9.387.797.430	FE-728	10/11/2023	5105681577	487.389	3.241.907.638	65,47%
4700055069	9.387.797.430	FE-729	10/11/2023	5105681583	30.840.332	3.211.067.306	65,80%
4700055069	9.387.797.430	FE-729	10/11/2023	5105681583	595.098	3.210.472.208	65,80%
4700055069	9.387.797.430	FE-729	10/11/2023	5105681583	638.022	3.209.834.186	65,81%
4700055069	9.387.797.430	FE-729	10/11/2023	5105681583	3.125.022	3.206.709.164	65,84%
4700055071	9.387.797.430	FE-730	10/11/2023	5105681557	7.821.341	3.198.887.823	65,93%
4700055071	9.387.797.430	FE-730	10/11/2023	5105681557	52.218.772	3.146.669.051	66,48%
4700055071	9.387.797.430	FE-730	10/11/2023	5105681557	1.032.551	3.145.636.500	66,49%
4700055061	9.387.797.430	FE-731	10/11/2023	5105681555	16.358.001	3.129.278.499	66,67%
4700055061	9.387.797.430	FE-731	10/11/2023	5105681555	281.320	3.128.997.179	66,67%
4700055067	9.387.797.430	FE-732	10/11/2023	5105681553	10.176.069	3.118.821.110	66,78%
4700055067	9.387.797.430	FE-732	10/11/2023	5105681553	175.005	3.118.646.105	66,78%
4700055068	9.387.797.430	FE-733	10/11/2023	5105681558	128.118	3.118.517.987	66,78%
4700055068	9.387.797.430	FE-733	10/11/2023	5105681558	7.449.736	3.111.068.251	66,86%
4700055064	9.387.797.430	FE-851	7/12/2023	5105683636	29.434.572	3.081.633.679	67,17%
4700055064	9.387.797.430	FE-851	7/12/2023	5105683636	255.431.339	2.826.202.340	69,89%
4700055064	9.387.797.430	FE-851	7/12/2023	5105683636	293.082.005	2.533.120.335	73,02%
4700055064	9.387.797.430	FE-851	7/12/2023	5105683636	9.939.366	2.523.180.969	73,12%
4700055070	9.387.797.430	FE-852	6/12/2023	5105683591	136.292.720	2.386.888.249	74,57%
4700055070	9.387.797.430	FE-852	6/12/2023	5105683591	103.569.942	2.283.318.307	75,68%
4700055070	9.387.797.430	FE-852	6/12/2023	5105683591	58.386.612	2.224.931.695	76,30%
4700055063	9.387.797.430	FE-853	6/12/2023	5105683425	69.287.781	2.155.643.914	77,04%
4700055063	9.387.797.430	FE-853	6/12/2023	5105683425	1.191.589	2.154.452.325	77,05%
4700055062	9.387.797.430	FE-854	6/12/2023	5105683557	29.717.915	2.124.734.410	77,37%
4700055062	9.387.797.430	FE-854	6/12/2023	5105683557	511.079	2.124.223.331	77,37%
4700055069	9.387.797.430	FE-855	7/12/2023	5105683689	21.068.402	2.103.154.929	77,60%
4700055069	9.387.797.430	FE-855	7/12/2023	5105683689	597.885	2.102.557.044	77,60%



4700055069	9.387.797.430	FE-855	7/12/2023	5105683689	2.062.740	2.100.494.304	77,63%
4700055069	9.387.797.430	FE-855	7/12/2023	5105683689	301.682	2.100.192.622	77,63%
4700055069	9.387.797.430	FE-855	7/12/2023	5105683689	3.426.704	2.096.765.918	77,66%
4700055069	9.387.797.430	FE-855	7/12/2023	5105683689	3.426.704	2.093.339.214	77,70%
4700055069	9.387.797.430	FE-855	7/12/2023	5105683689	1.965.694	2.091.373.520	77,72%
4700055069	9.387.797.430	FE-855	7/12/2023	5105683689	2.513.508	2.088.860.012	77,75%
4700055071	9.387.797.430	FE-856	7/12/2023	5105683699	16.111.373	2.072.748.639	77,92%
4700055071	9.387.797.430	FE-856	7/12/2023	5105683699	1.023.841	2.071.724.798	77,93%
4700055071	9.387.797.430	FE-856	7/12/2023	5105683699	16.020.468	2.055.704.330	78,10%
4700055071	9.387.797.430	FE-856	7/12/2023	5105683699	827.637	2.054.876.693	78,11%
4700055071	9.387.797.430	FE-856	7/12/2023	5105683699	3.774.371	2.051.102.322	78,15%
4700055071	9.387.797.430	FE-856	7/12/2023	5105683699	20.375.184	2.030.727.138	78,37%
4700055071	9.387.797.430	FE-856	7/12/2023	5105683699	2.424.646	2.028.302.492	78,39%
4700055061	9.387.797.430	FE-857	7/12/2023	5105683637	11.949.881	2.016.352.611	78,52%
4700055061	9.387.797.430	FE-857	7/12/2023	5105683637	4.627.621	2.011.724.990	78,57%
4700055067	9.387.797.430	FE-858	11/12/2023	5105683727	8.716.929	2.003.008.061	78,66%
4700055067	9.387.797.430	FE-858	11/12/2023	5105683727	1.634.145	2.001.373.916	78,68%
4700055068	9.387.797.430	FE-859	6/12/2023	5105683582	170.825	2.001.203.091	78,68%
4700055068	9.387.797.430	FE-859	6/12/2023	5105683582	136.809	2.001.066.282	78,68%
4700055068	9.387.797.430	FE-859	6/12/2023	5105683582	549.540	2.000.516.742	78,69%
4700055068	9.387.797.430	FE-859	6/12/2023	5105683582	8.000.000	1.992.516.742	78,78%
4700055068	9.387.797.430	FE-859	6/12/2023	5105683582	1.246.631	1.991.270.111	78,79%
4700055418	9.387.797.430	FE-944	18/12/2023	5105685944	88.782.138	1.902.487.973	79,73%
4700055418	9.387.797.430	FE-944	18/12/2023	5105685944	2.753.955	1.899.734.018	79,76%
4700055418	9.387.797.430	FE-944	19/12/2023	5105686014	10.565.075	1.889.168.943	79,88%
4700055418	9.387.797.430	FE-944*	19/12/2023	5105686014	1.257.245	1.887.911.698	79,89%
4700055064	9.387.797.430	FE-954	21/12/2023	5105687160	278.502.911	1.609.408.787	82,86%
4700055064	9.387.797.430	FE-954	21/12/2023	5105687160	250.825.533	1.358.583.254	85,53%
4700055070	9.387.797.430	FE-955	21/12/2023	5105687171	194.974.186	1.163.609.068	87,61%
4700055070	9.387.797.430	FE-955	21/12/2023	5105687171	35.998.171	1.127.610.897	87,99%
4700055376	9.387.797.430	FE-955	21/12/2023	5105687171	5.747.956	1.121.862.941	88,05%
4700055376	9.387.797.430	FE-955	21/12/2023	5105687171	4.071.041	1.117.791.900	88,09%
4700055063	9.387.797.430	FE-956	20/12/2023	5105686809	69.195.211	1.048.596.689	88,83%
4700055063	9.387.797.430	FE-956	20/12/2023	5105686809	1.189.996	1.047.406.693	88,84%
4700055062	9.387.797.430	FE-957	19/12/2023	5105686197	13.657.485	1.033.749.208	88,99%
4700055062	9.387.797.430	FE-957	19/12/2023	5105686197	16.531.153	1.017.218.055	89,16%
4700055069	9.387.797.430	FE-958	21/12/2023	5105686956	9.771.929	1.007.446.126	89,27%



4700055069	9.387.797.430	FE-958	21/12/2023	5105686956	17.230.897	990.215.229	89,45%
4700055377	9.387.797.430	FE-958	21/12/2023	5105686956	7.716.324	982.498.905	89,53%
4700055377	9.387.797.430	FE-958	21/12/2023	5105686956	597.088	981.901.817	89,54%
4700055071	9.387.797.430	FE-959	22/12/2023	5105687292	58.022.672	923.879.145	90,16%
4700055071	9.387.797.430	FE-959	22/12/2023	5105687292	997.855	922.881.290	90,17%
4700055061	9.387.797.430	FE-960	22/12/2023	5105687237	2.811.169	920.070.121	90,20%
4700055061	9.387.797.430	FE-960*	22/12/2023	5105687239	9.854.823	910.215.298	90,30%
4700055061	9.387.797.430	FE-960*	22/12/2023	5105687239	3.458.615	906.756.683	90,34%
4700055067	9.387.797.430	FE-961	21/12/2023	5105686939	4.052.331	902.704.352	90,38%
4700055375	9.387.797.430	FE-961	21/12/2023	5105686939	5.928.198	896.776.154	90,45%
4700055375	9.387.797.430	FE-961	21/12/2023	5105686939	171.642	896.604.512	90,45%
4700055068	9.387.797.430	FE-962	21/12/2023	5105686945	1.564.297	895.040.215	90,47%
4700055068	9.387.797.430	FE-962	21/12/2023	5105686945	8.526.057	886.514.158	90,56%

Nota: Informe de relación de pagos con fecha de corte del 31/01/2024. En el mes de Enero de 2024 no se realizaron pagos al contrato 4600097988.

- **Informe de ejecución financiera por proyectos**



Contrato	Pedido	Grupo de compras	Denominación GrpComp	Proyecto	Nombre Proyecto	Valor proyecto_pedi	Valor Facturado	Saldo proyecto_pedi
4600097988	4700055061	222	Seguridad	200288	APOYO PARA LA GESTIÓN DE LAS INSPECCIONES DE PO	79.507.432	79.507.431	1
4600097988	4700055061	222	Seguridad	200271	MEJORAMIENTO DE LAS CAPACIDADES DE LOS ORGANIS	47.638.374	46.593.553	1.044.821
4600097988	4700055062	226	Desarrollo Econom.	200084	DESARROLLO DE ESTRATEGIAS DE TRANSFORMACIÓN E	221.704.628	217.831.067	3.873.561
4600097988	4700055063	203	Incl.Social y Flia	200223	ASISTENCIA TÉCNICA A LA GESTIÓN DE LAS ESTRATEGI	665.113.881	532.337.818	132.776.063
4600097988	4700055064	235	Suministros y Serv			4.578.627.510	4.461.348.127	117.279.383
4600097988	4700055067	236	De la No Violencia	200278	IMPLEMENTACIÓN DE ESTRATEGIAS PARA LA REINTEGRA	60.857.321	60.857.320	1
4600097988	4700055068	217	Salud			67.619.912	62.885.780	4.734.132
4600097988	4700055069	210	Participación Ciud	200258	ASISTENCIA TÉCNICA Y MATERIAL A LAS JUNTAS ADMIN	32.806.030	32.806.029	1
4600097988	4700055069	210	Participación Ciud	200252	MEJORAMIENTO DE LA INFRAESTRUCTURA DE INNOVACI	225.849.369	225.849.368	1
4600097988	4700055070	219	Cultura Ciudadana	200087	FORTALECIMIENTO DEL SISTEMA DE BIBLIOTECAS MEDEL	1.093.864.365	1.093.864.363	2
4600097988	4700055070	219	Cultura Ciudadana	200088	CONSOLIDACIÓN RED DE PRÁCTICAS ARTÍSTICAS Y CUL	258.855.853	258.855.853	0
4600097988	4700055070	219	Cultura Ciudadana	200091	CONSOLIDACIÓN DE LA RED CASAS DE LA CULTURA ME	338.503.807	338.503.807	0
4600097988	4700055070	219	Cultura Ciudadana	200094	ASISTENCIA A LA PRESTACIÓN DEL SERVICIO DEL PARQ	453.528.621	453.528.622	-1
4600097988	4700055070	219	Cultura Ciudadana	200099	ADMINISTRACIÓN DEL ARCHIVO HISTORICO MEDELLÍN	19.911.988	19.911.988	0
4600097988	4700055070	219	Cultura Ciudadana	200101	DESARROLLO DE ESTRATEGIAS DE VISIBILIZACIÓN Y AF	19.911.988	19.911.988	0
4600097988	4700055070	219	Cultura Ciudadana	200104	APOYO AL SISTEMA MUNICIPAL DE CULTURA MEDELLÍN	19.911.988	19.911.988	0
4600097988	4700055071	218	Medio Ambiente	200343	CONSTRUCCIÓN Y MANTENIMIENTO EN LA INFRAESTRUC	22.799.830	22.799.830	0
4600097988	4700055071	218	Medio Ambiente	200315	FORTALECIMIENTO DE LA CULTURA AMBIENTAL MEDELL	44.864.658	44.864.658	0
4600097988	4700055071	218	Medio Ambiente	200305	FORTALECIMIENTO DEL SISTEMA DE GESTION AMBIENTA	23.534.831	23.534.831	0
4600097988	4700055071	218	Medio Ambiente	200293	DESARROLLO DE ESTRATEGIAS PARA LA CONSERVACI	362.790.437	335.448.013	27.342.424
4600097988	4700055071	218	Medio Ambiente	200077	CONSTRUCCIÓN DEL REFUGIO DE VIDA SILVESTRE MEDE	22.540.176	22.540.176	0
4600097988	4700055371	226	Desarrollo Econom.	200084	DESARROLLO DE ESTRATEGIAS DE TRANSFORMACIÓN E	54.427.100	0	54.427.100
4600097988	4700055372	235	Suministros y Serv			140.736.995	0	140.736.995
4600097988	4700055373	222	Seguridad	200271	MEJORAMIENTO DE LAS CAPACIDADES DE LOS ORGANIS	22.986.852	0	22.986.852
4600097988	4700055373	222	Seguridad	200288	APOYO PARA LA GESTIÓN DE LAS INSPECCIONES DE PO	8.618.193	0	8.618.193
4600097988	4700055375	236	De la No Violencia	200278	IMPLEMENTACIÓN DE ESTRATEGIAS PARA LA REINTEGRA	19.606.200	6.099.840	13.506.360
4600097988	4700055375	236	De la No Violencia	200276	APOYO PARA LA GESTIÓN DEL SISTEMA DE RESPONSAE	12.931.344	0	12.931.344
4600097988	4700055376	219	Cultura Ciudadana	200088	CONSOLIDACIÓN RED DE PRÁCTICAS ARTÍSTICAS Y CUL	5.454.100	0	5.454.100
4600097988	4700055376	219	Cultura Ciudadana	200091	CONSOLIDACIÓN DE LA RED CASAS DE LA CULTURA ME	42.143.739	9.818.997	32.324.742
4600097988	4700055376	219	Cultura Ciudadana	200094	ASISTENCIA A LA PRESTACIÓN DEL SERVICIO DEL PARQ	34.879.914	0	34.879.914
4600097988	4700055376	219	Cultura Ciudadana	200099	ADMINISTRACIÓN DEL ARCHIVO HISTORICO MEDELLÍN	1.531.389	0	1.531.389
4600097988	4700055376	219	Cultura Ciudadana	200101	DESARROLLO DE ESTRATEGIAS DE VISIBILIZACIÓN Y AF	3.899.673	0	3.899.673
4600097988	4700055376	219	Cultura Ciudadana	200104	APOYO AL SISTEMA MUNICIPAL DE CULTURA MEDELLÍN	6.218.538	0	6.218.538
4600097988	4700055377	210	Participación Ciud	200252	MEJORAMIENTO DE LA INFRAESTRUCTURA DE INNOVACI	57.718.557	8.313.412	49.405.145
4600097988	4700055382	217	Salud			5.517.528	0	5.517.528
4600097988	4700055383	218	Medio Ambiente	200077	CONSTRUCCIÓN DEL REFUGIO DE VIDA SILVESTRE MEDE	2.613.512	0	2.613.512
4600097988	4700055383	218	Medio Ambiente	200293	DESARROLLO DE ESTRATEGIAS PARA LA CONSERVACI	57.488.365	0	57.488.365
4600097988	4700055383	218	Medio Ambiente	200305	FORTALECIMIENTO DEL SISTEMA DE GESTION AMBIENTA	3.613.447	0	3.613.447
4600097988	4700055383	218	Medio Ambiente	200315	FORTALECIMIENTO DE LA CULTURA AMBIENTAL MEDELL	6.971.227	0	6.971.227
4600097988	4700055383	218	Medio Ambiente	200343	CONSTRUCCIÓN Y MANTENIMIENTO EN LA INFRAESTRUC	3.528.225	0	3.528.225
4600097988	4700055418	207	Educación	200441	ASISTENCIA ADMINISTRATIVA Y OPERATIVA DE LAS INS	111.169.534	103.358.413	7.811.121
4600097988	4700055435	207	Educación	200441	ASISTENCIA ADMINISTRATIVA Y OPERATIVA DE LAS INS	125.000.000	0	125.000.000
						9.387.797.431	8.501.283.272	886.514.159

Nota: Informe de ejecución financiera por proyecto con fecha de corte del 31/01/2024, En el mes de Enero de 2024 no se realizaron pagos al contrato 4600097988.

Resumen de la ejecución de los recursos:

Cód. FO-GECO-006	Formato FO-GECO- Informe Parcial de Supervisión y/o Interventoría	 Alcaldía de Medellín Distrito de Ciencia, Tecnología e Innovación
Versión 16		

Valor del Contrato	\$ 8.660.742.998
Adiciones	\$ 2.600.776.213
Total, valor del contrato más adiciones	\$ 11.261.519.211
Pagos Realizados (Acumulado) al 31 de Enero del 2024	\$ 8.501.283.272
Pago autorizado del mes de Enero de 2024	\$ 0
Saldo de recursos al 31 de Enero de 2024	\$ 2.760.235.939
Porcentaje de ejecución financiera	75.49%
Porcentaje de ejecución física	90.17%

Nota: En el mes de Enero de 2024 no se realizaron pagos al contrato 4600097988.

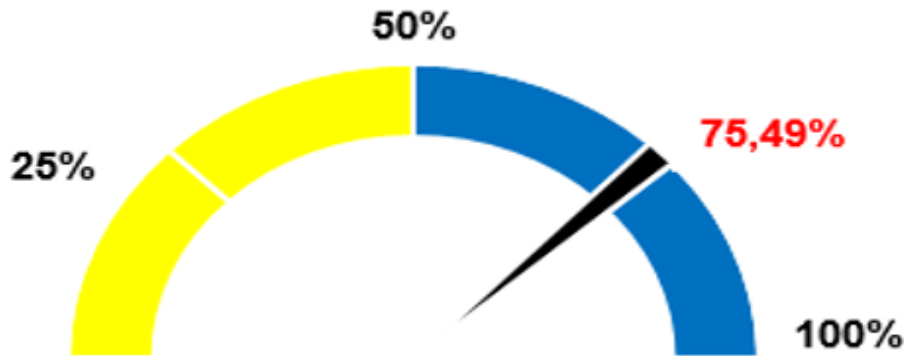

Si el contrato cuenta con anticipos, es un contrato de administración delegada o interadministrativo, continúe con los siguientes ítems: no aplica para este contrato.

Incluir un informe de ejecución del contrato de acuerdo con la naturaleza del mismo y las características de la propuesta económica y/o el presupuesto, en el formato que la Secretaría Adscrita tenga definido como herramienta de seguimiento a la ejecución contractual y que evidencie el avance presupuestal durante el período reportado y acumulado.

- **Reporte de pagos (E) del contrato.**

En el mes de Enero de 2024 no se realizaron pagos al contrato 4600097988

Acta de pago:



P Y G CONTRATO 4600097988							
PAC CONTRATO				EJECUCION JUNIO			
Descripción	Valor	Unidad	Total	Valor ejecutado periodo	acumulado ejecutado	porc ejecutado mes	porc total ejecutado acumulado
PRESTACIÓN EL SERVICIO INTEGRAL DE ASEO	\$ 8.660.742.998,57	Pesos	\$ 8.660.742.998,57	\$ 690.802.502	\$ 690.802.502	7,98%	7,98%
				EJECUCION JULIO			
				Valor ejecutado periodo	acumulado ejecutado	porc ejecutado mes	porc total ejecutado acumulado
				\$ 1.116.583.651	\$ 1.807.386.153	12,89%	20,87%
				EJECUCION AGOSTO			
				Valor ejecutado periodo	acumulado ejecutado	porc ejecutado mes	porc total ejecutado acumulado
				\$ 1.122.456.283	\$ 2.929.842.436	12,96%	33,83%
				EJECUCION SEPTIEMBRE			
				Valor ejecutado periodo	acumulado ejecutado	porc ejecutado mes	porc total ejecutado acumulado
				\$ 1.115.924.264	\$ 4.045.766.700	12,88%	46,72%
				EJECUCION OCTUBRE			
				Valor ejecutado periodo	acumulado ejecutado	porc ejecutado mes	porc total ejecutado acumulado
				\$ 1.109.907.385	\$ 5.155.674.085	12,82%	59,53%
				EJECUCION NOVIEMBRE			
	Valor	Unidad	Total	Valor ejecutado periodo	acumulado ejecutado	porc ejecutado mes	porc total ejecutado acumulado
	\$ 490.884.898	Pesos	\$ 9.151.627.896,57	\$ 1.121.055.094	\$ 6.276.729.179	11,94%	66,86%
	\$ 111.169.534	Pesos	\$ 9.262.797.430,57	EJECUCION DICIEMBRE			
	\$ 125.000.000	Pesos	\$ 9.387.797.430,57	Valor ejecutado periodo	acumulado ejecutado	porc ejecutado mes	porc total ejecutado acumulado
	\$ 1.873.721.781	Pesos	\$ 11.261.519.212	\$ 2.224.554.093	\$ 8.501.283.272	23,70%	75,49%

4. INFORME JURÍDICO:

- **El debido proceso sancionatorio, derecho de contradicción:** el contrato no ha tenido procesos sancionatorios o derechos de contradicción.
- **Relación del soporte de multas, sanciones, cláusula penal, declaración de la caducidad o incumplimiento, la verificación del pago y la publicación de dichos actos administrativos ante las entidades competentes. Cuando aplique:** el presente contrato se está ejecutando sin contratiempos, por lo que no ha sido necesario adelantar procesos sancionatorios que lleven a la imposición de multas, sanciones o cláusulas penales e incumplimientos.



- **Estado de las garantías del contrato y sus respectivas ampliaciones:** Por estar este contrato asociado a una Orden de Compra regulada por la Agencia de Contratación Pública Colombia Compra Eficiente, y, de acuerdo con el Artículo 2.2.1.2.1.2.9. del Decreto 1082 de 2015: "Utilización del Acuerdo Marco de Precios. ...Las Entidades Estatales no deben exigir las garantías de que trata la Sección 3 del presente capítulo, que comprende los artículos 2.2.1.2.3.1.1 al 2.2.1.2.3.5.1 del presente decreto, en las órdenes de compra derivadas de los Acuerdos Marco de Precios, a menos que el Acuerdo Marco de Precios respectivo disponga lo contrario". Esta orden de compra requirió de pólizas, ya que éstas estaban contempladas de la reglamentación del Acuerdo Marco de Precios No. CCENEG-063-01-2022.
- Las pólizas del contrato se encuentran vigentes como se relacionan a continuación.

Inicial



Medellín, 11 de Mayo de 2023

CERTIFICADO DE APROBACION DE GARANTÍA ÚNICA 460097988

En la Fecha ha sido aprobada la garantía exigida en el contrato celebrado entre el municipio de Medellín y Union Temporal Ecolimpieza 4G

Tipo de Amparo	No. Poliza
CALIDAD Y CORRECTO FUNCIONAMIENTO DE LOS BIENES Y EQUIPOS SUMINISTRADO	66901
CUMPLIMIENTO	66901
PAGO DE SALARIOS, PRESTACIONES SOCIALES E INDEMNIZACIONES LABORALES	66901

De acuerdo con lo previsto en el artículo 2.2.1.2.3.2.3 del decreto 1082 de 2015, la aprobación de la póliza única de cumplimiento aprobada con la presente comunicación, solamente admite las exclusiones consagradas en dicha norma, entendiéndose que cualquier otra estipulación contractual que introduzca expresa o tácitamente exclusiones distintas a las previstas en el Decreto, no producirán efecto alguno.

Corresponde al Interventor del contrato aportar la respectiva acta de iniciación para la actualización de la garantía única aprobada.

Lo anterior para efectos de la ejecución y liquidación del contrato.

Abogado
Secretaria: Suministros y Serv

Copia: BERKLEY INTERNATIONAL SEGUROS COLOMBIA S.A

Fecha de impresión, 11 de Mayo de 2023



Medellín, 11 de Mayo de 2023

**CERTIFICADO DE APROBACION DE GARANTÍA ÚNICA
4600097988**

En la Fecha ha sido aprobada la garantía exigida en el contrato celebrado entre el municipio de Medellín y Union Temporal Ecolimpieza 4G

Tipo de Amparo	No. Poliza
RESPONSABILIDAD EXTRA CONTRACTUAL (EXPRESADA EN SMMLV)	19644

De acuerdo con lo previsto en el artículo 2.2.1.2.3.2.3 del decreto 1082 de 2015, la aprobación de la póliza única de cumplimiento aprobada con la presente comunicación, solamente admite las exclusiones consagradas en dicha norma, entendiéndose que cualquier otra estipulación contractual que introduzca expresa o tácitamente exclusiones distintas a las previstas en el Decreto, no producirán efecto alguno.

Corresponde al Interventor del contrato aportar la respectiva acta de iniciación para la actualización de la garantía única aprobada.

Lo anterior para efectos de la ejecución y liquidación del contrato.

Abogado
Secretaría: Suministros y Serv
Copia: BERKLEY INTERNATIONAL SEGUROS COLOMBIA S.A
Fecha de impresión, 11 de Mayo de 2023

Nombre Asegurador	N° Póliza	Tipo de Amparo	Cobertura de la Póliza		Fecha de Aprobación de la Garantía	Valor amparado
			Desde	Hasta		
Berkley International Seguros Colombia S.A	66901	Cumplimiento	8/05/2023	11/06/2024	11/05/2023	\$ 1.732.148.599,71
		Pago de Salarios y Prestaciones Sociales, otros	8/05/2023	12/12/2026	11/05/2023	\$ 1.299.111.449,79
		Calidad y correcto funcionamiento de los bienes y equipos suministrados	8/05/2023	11/06/2024	11/05/2023	\$ 866.074.299,86
Berkley International Seguros Colombia S.A	19644	RC Extracontractual derivada de cumplimiento	10/05/2023	12/12/2023	11/05/2023	\$ 580.000.000,00

Adición 01 y Ampliación 01



Alcaldía de Medellín

Medellín, 20 de Noviembre de 2023
Oficio: 4600097988 - A1CERTIFICADO DE APROBACIÓN
ADICIÓN Y/O AMPLIACIÓN A1 DE GARANTÍA ÚNICA

En la fecha ha sido aprobada la garantía exigida en el contrato celebrado entre el municipio de Medellín y Unión Temporal Ecolimpieza 4G

Tipo de Amparo	No. Poliza
CALIDAD Y CORRECTO FUNCIONAMIENTO DE LOS BIENES Y EQUIPOS SUMINISTRADO	66901
CUMPLIMIENTO	66901
PAGO DE SALARIOS, PRESTACIONES SOCIALES E INDEMNIZACIONES LABORALES	66901

Lo anterior para efectos de la ejecución y liquidación del contrato.

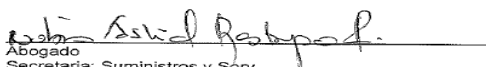
Abogado
Secretaría: Suministros y Serv

Copia: BERKLEY INTERNATIONAL SEGUROS COLOMBIA S.A

Fecha de impresión, 20 de Noviembre de 2023



Alcaldía de Medellín

Medellín, 20 de Noviembre de 2023
Oficio: 4600097988 - A1CERTIFICADO DE APROBACIÓN
ADICIÓN Y/O AMPLIACIÓN A1 DE GARANTÍA ÚNICA

En la fecha ha sido aprobada la garantía exigida en el contrato celebrado entre el municipio de Medellín y Unión Temporal Ecolimpieza 4G

Tipo de Amparo	No. Poliza
RESPONSABILIDAD EXTRACONTRACTUAL (EXPRESADA EN SMMLV)	19644

Lo anterior para efectos de la ejecución y liquidación del contrato.

Abogado
Secretaría: Suministros y Serv

Copia: BERKLEY INTERNATIONAL SEGUROS COLOMBIA S.A

Fecha de impresión, 20 de Noviembre de 2023

Nombre Asegurador	N° Póliza	Tipo de Amparo	Cobertura de la Póliza		Fecha de Aprobación de la Garantía	Valor amparado
			Desde	Hasta		
Berkley International Seguros Colombia S.A	66901-1	Cumplimiento	8/05/2023	01/07/2024	17/11/2023	\$ 1.930.325.579.70
		Pago de Salarios y Prestaciones Sociales, otros	8/05/2023	01/01/2027	17/11/2023	\$ 1.372.744.194.55

		Calidad y correcto funcionamiento de los bienes y equipos suministrados	8/05/2023	01/07/2024	17/11/2023	\$ 915.162.799.70
Berkley International Seguros Colombia S.A	19644-2	RC Extracontractual derivada de cumplimiento	10/05/2023	01/01/2024	17/11/2023	\$ 580.000.000,00

Adición 02 y Otrosí 01



Medellín, 01 de Diciembre de 2023
Oficio: 4600097988 - A2

CERTIFICADO DE APROBACIÓN ADICIÓN Y/O AMPLIACIÓN A2 DE GARANTÍA ÚNICA

En la fecha ha sido aprobada la garantía exigida en el contrato celebrado entre el municipio de Medellín y Union Temporal Ecolimpieza 4G

Tipo de Amparo	No. Poliza
CALIDAD Y CORRECTO FUNCIONAMIENTO DE LOS BIENES Y EQUIPOS SUMINISTRADO	66901
CUMPLIMIENTO	66901
PAGO DE SALARIOS, PRESTACIONES SOCIALES E INDEMNIZACIONES LABORALES	66901

Lo anterior para efectos de la ejecución y liquidación del contrato.



Abogado
Secretaria: Suministros y Serv

Copia: BERKLEY INTERNATIONAL SEGUROS COLOMBIA S.A

Fecha de impresión, 01 de Diciembre de 2023

Nombre Asegurador	N° Póliza	Tipo de Amparo	Cobertura de la Póliza		Fecha de Aprobación de la Garantía	Valor amparado
			Desde	Hasta		
Berkley International Seguros Colombia S.A	66901- 1	Cumplimiento	8/05/2023	01/07/2024	17/11/2023	\$ 1.952.559.496.20
		Pago de Salarios y Prestaciones Sociales, otros	8/05/2023	01/01/2027	17/11/2023	\$ 1.389.419.614.65



Alcaldía de Medellín

Medellín, 20 de Diciembre de 2023
Oficio: 4600097988 - A3CERTIFICADO DE APROBACIÓN
ADICIÓN Y/O AMPLIACIÓN A3 DE GARANTÍA ÚNICA

En la fecha ha sido aprobada la garantía exigida en el contrato celebrado entre el municipio de Medellín y Union Temporal Ecolimpieza 4G

Tipo de AmparoCALIDAD Y CORRECTO FUNCIONAMIENTO DE LOS BIENES Y EQUIPOS SUMINISTRADO
CUMPLIMIENTO
PAGO DE SALARIOS, PRESTACIONES SOCIALES E INDEMNIZACIONES LABORALES**No. Poliza**

66901

66901

66901

Lo anterior para efectos de la ejecución y liquidación del contrato.

Abogado
Secretaría: Suministros y Serv

Copia: BERKLEY INTERNATIONAL SEGUROS COLOMBIA S.A

Fecha de impresión, 20 de Diciembre de 2023

Nombre Asegurador	N° Póliza	Tipo de Amparo	Cobertura de la Póliza		Fecha de Aprobación de la Garantía	Valor amparado
			Desde	Hasta		
Berkley International Seguros Colombia S.A	66901-3	Cumplimiento	8/05/2023	16/07/2024	19/12/2023	\$ 1.977.559.496.20
		Pago de Salarios y Prestaciones Sociales, otros	8/05/2023	16/01/2027	19/12/2023	\$ 1.389.419.614.65
		Calidad y correcto funcionamiento de los bienes y equipos suministrados	8/05/2023	16/07/2024	19/12/2023	\$ 938.279.743.10
Berkley International Seguros Colombia S.A	19644-3	RC Extracontractual derivada de cumplimiento	10/05/2023	01/01/2024	19/12/2023	\$ 580.000.000,00

Adición 04 y Ampliación 03



Medellín, 24 de Enero de 2024
Oficio: 4600097988 - A4

CERTIFICADO DE APROBACIÓN ADICIÓN Y/O AMPLIACIÓN A4 DE GARANTÍA ÚNICA

En la fecha ha sido aprobada la garantía exigida en el contrato celebrado entre el municipio de Medellín y Union Temporal Ecolimpieza 4G

Tipo de Amparo	No. Poliza
CALIDAD Y CORRECTO FUNCIONAMIENTO DE LOS BIENES Y EQUIPOS SUMINISTRADO	66901
CUMPLIMIENTO	66901
PAGO DE SALARIOS, PRESTACIONES SOCIALES E INDEMNIZACIONES LABORALES	66901

Lo anterior para efectos de la ejecución y liquidación del contrato.



Abogado
Secretaría: Suministros y Serv

Copia: BERKLEY INTERNATIONAL SEGUROS COLOMBIA S.A

Fecha de impresión, 24 de Enero de 2024

Medellín, 24 de Enero de 2024
Oficio: 4600097988 - A3

CERTIFICADO DE APROBACIÓN ADICIÓN Y/O AMPLIACIÓN A3 DE GARANTÍA ÚNICA

En la fecha ha sido aprobada la garantía exigida en el contrato celebrado entre el municipio de Medellín y Union Temporal Ecolimpieza 4G

Tipo de Amparo	No. Poliza
RESPONSABILIDAD EXTRA CONTRACTUAL (EXPRESADA EN SMMLV)	19644

Lo anterior para efectos de la ejecución y liquidación del contrato.



Abogado
Secretaría: Suministros y Serv

Copia: BERKLEY INTERNATIONAL SEGUROS COLOMBIA S.A

Fecha de impresión, 24 de Enero de 2024

Nombre Asegurador	N° Póliza	Tipo de Amparo	Cobertura de la Póliza		Fecha de Aprobación de la Garantía	Valor amparado
			Desde	Hasta		
Berkley International Seguros Colombia S.A	66901-5	Cumplimiento	8/05/2023	30/08/2024	18/01/2024	\$ 2.294.090.919,41
		Pago de Salarios y Prestaciones Sociales, otros	8/05/2023	01/03/2027	18/01/2024	\$ 1.720.568.189,65

		Calidad y correcto funcionamiento de los bienes y equipos suministrados	8/05/2023	30/08/2024	18/01/2024	\$ 1.147.045.459,70
Berkley International Seguros Colombia S.A	19644-5	RC Extracontractual derivada de cumplimiento	10/05/2023	01/03/2024	18/01/2024	\$ 650.000.000,00

Una vez evidenciado el avance técnico, administrativo, financiero y jurídico señalado en el contrato, el suscrito Supervisor y aclara que para el periodo de enero de 2024 no se realiza pago.

Atentamente,

ALEJANDRO OSORIO ZAPATA
 Supervisor
 Elaboró: Alejandro Osorio Zapata –Supervisor

Reviso:

Christian Felipe Moreno López
 Apoyo Administrativo-Financiero y Contable
 Subsecretaría ejecución a la contratación –
 Secretaría de Suministros y Servicios.

María Isabel Camacho Duque, Apoyo Jurídico
 Apoyo Jurídico
 Subsecretaría ejecución a la contratación –
 Secretaría de Suministros y Servicios.