



| | | |
|------------------|-------------------------------------------------------------------------|------------------------------------------------------------------------------------|
| Cód. FO-GECO-006 | Formato FO-GECO- Informe Parcial de Supervisión y/o Interventoría |  |
| Versión 16 | | |

CONTRATO 4600095069 DE 2022
PERIODO DE VERIFICACIÓN: Enero de 2022
FECHA DE ELABORACIÓN DEL INFORME: Febrero de 2022

NUMERO DE PROCESO: CCENEG-021-1-2019 Prorrogado
ORDEN DE COMPRA 95053

| | |
|------------------------------------------|----------------------------------------------------------------------------------------------------------------------------------------------------------------------------------------|
| CONTRATANTE: | DISTRITO ESPECIAL DE CIENCIA, TECNOLOGIA E INNOVACION DE MEDELLIN – SECRETARÍA DE SUMINISTROS Y SERVICIOS |
| CONTRATISTA: | UNION TEMPORAL ECOLIMPIEZA |
| NIT: | 901.351.411-8 |
| REPRESENTANTE LEGAL: | MÓNICA DEL PILAR DUARTE VALENZUELA |
| CÉDULA DEL REPRESENTANTE LEGAL: | 63.493.587 |
| OBJETO: | Prestar el servicio integral de aseo |
| VALOR INICIAL: | Tres mil ochocientos ochenta y dos millones novecientos veinte mil cincuenta y siete pesos con diecisiete centavos (\$ 3.882.920.057,17 M/L) Incluido A.U. |
| ADICION 01: | Trescientos cincuenta y cuatro millones ochocientos noventa y ocho mil doscientos noventa y ocho pesos (\$ 354.898.298 M/L) Incluido A.U. |
| ADICION 02: | Mil cuatrocientos ochenta y siete millones ochocientos treinta y un mil setenta y seis pesos (\$1.487.831.076M/L) |
| VALOR MÁS ADICIONES: | Cinco mil setecientos veinticinco millones seiscientos cuarenta y nueve mil cuatrocientos treinta y un pesos con diecisiete centavos \$5.725.649.431,17M/L. |
| DURACIÓN INICIAL: | Cuatro (04) meses, contados a partir del 01 de septiembre de 2022 hasta el 31 de diciembre De 2022. |
| AMPLIACION 01: | Dieciocho (18) días, contados a partir del primero (01) de enero de dos mil veintitrés (2023) hasta el dieciocho (18) de enero de dos mil veintitrés (2023), ambas fechas inclusive. |
| AMPLIACION 02: | Cuarenta y un (41) días, contados a partir del (19) de enero de 2023 hasta el veintiocho (28) de febrero de dos mil veintitrés (2023), ambas fechas inclusive |
| DURACIÓN DESPUÉS DE AMPLIACIONES: | Seis (06) meses, contados a partir del primero (01) de septiembre de dos mil veintidós (2022) hasta el veintiocho (28) de febrero de dos mil veintitrés (2023), ambas fechas inclusive |
| FECHA DE INICIO: | 01/09/2022 |

| | | |
|------------------|-------------------------------------------------------------------------|------------------------------------------------------------------------------------|
| Cód. FO-GECO-006 | Formato FO-GECO- Informe Parcial de Supervisión y/o Interventoría |  |
| Versión 16 | | |

| | |
|------------------------------|------------|
| FECHA DE TERMINACIÓN: | 28/02/2023 |
|------------------------------|------------|

Con el objeto de describir el seguimiento realizado a la ejecución del contrato 4600095069 de 2022, se presenta el Informe parcial de Supervisión y/o Interventoría del contrato de la referencia, con fundamento en la Ley 80 de 28 de julio de 1993, https://www.medellin.gov.co/normograma/docs/astrea/docs/ley_0080_1993.htm, Ley 1150 de 16 de julio de 2007, https://www.medellin.gov.co/normograma/docs/astrea/docs/ley_1150_2007.htm, Ley 1474 de 12 de julio de 2011, https://www.medellin.gov.co/normograma/docs/astrea/docs/ley_1474_2011.htm, Decreto 1082 de 26 de mayo de 2015, https://www.medellin.gov.co/normograma/docs/astrea/docs/decreto_1082_2015.htm, Decreto Municipal 835 de 2021, y demás normas que regulan la materia, previos los siguientes ítems:

1. INFORME TÉCNICO DEL CONTRATO:

En mi calidad de supervisor del contrato No. 4600095069 de 2022, certifico que se cumplieron todos los requisitos establecidos en el artículo 41 de la Ley 80 de 1993 para la ejecución del contrato estatal; por tanto, informo que la ejecución del contrato No. 4600095069 de 2022 inicio el día 01 de septiembre de 2022, cuando se verificó el cumplimiento del último requisito.

- **Seguimiento al cumplimiento parcial del objeto y alcance del contrato:** en cumplimiento del objeto contractual, el operador ha venido ejecutando y cumpliendo con los objetivos específicos establecidos y con la entrega de los servicios y productos evidenciados en el informe de actividades realizados entre el 01 de Enero al 31 de Enero de 2023.
- **Seguimiento al cumplimiento parcial de los requerimientos y especificaciones técnicas establecidas, teniendo en cuenta las especificaciones establecidas tanto en los estudios previos, pliego de condiciones, como en la propuesta económica:** de conformidad con los objetivos y las obligaciones establecidas en el Acuerdo Marco de Precios Aseo y Cafetería III, Tienda Virtual del Estado Colombiano -TVEC, de Colombia Compra Eficiente para el operador, se estima que su cumplimiento ha sido conforme a las especificaciones estipuladas en el contrato, lo que se detalla en el informe de gestión entregado por la UNION TEMPORAL ECOLIMPIEZA, el

cual, junto con los soportes, reposa en el expediente físico y virtual del contrato.

- **Seguimiento al cumplimiento de las obligaciones del contratista y del contratante establecidas en el contrato:** por medio de reuniones contractuales, llamadas a los auxiliares de aseo, solicitud de informes, cronogramas de personal, entre otros, se ha dado el correcto seguimiento de las obligaciones por parte del contratista en la vigencia de este informe.
- **Registro de entrega de productos e informes por parte del contratista:**

Informes

Certificado de Cumplimiento

| | | | |
|-----------------------------------------------------------------|------------------------------------------|-------------------------------------------------------------------------------------|------------------------|
| CARLOS RAMOS ASESORES Y CONSULTORES SAS 900.805.454-0 | |  | |
| Área E | EJECUCIÓN DEL ENCARGO | Tipo Procedimientos | |
| E-CAR-25 | CERTIFICACIÓN PAZ Y SALVO Y PARAFISCALES | Realizado por: | ELBB Fecha: 01/01/2020 |
| Versión :01 | Página 1 de 1 | Aprobado por: | CARM Fecha: 31/01/2020 |

CERTIFICADO DE APORTES AL SISTEMA DE SEGURIDAD SOCIAL Y PARAFISCALES – PERSONA JURÍDICA

*Certificación de Pagos de Seguridad Social y Aportes parafiscales
Artículo 50 Ley 789 de 2002*

**EL SUSCRITO CONTADOR PÚBLICO
UNION TEMPORAL ECOLIMPIEZA, con NIT 901.351.411**

CERTIFICA

Que la entidad **UNION TEMPORAL ECOLIMPIEZA**, con NIT **NIT 901.351.411**, debidamente inscrita en el RUT, luego de examinar de acuerdo con las normas de auditoría generalmente aceptadas en Colombia, los estados financieros de la compañía, certifico **BAJO LA GRAVEDAD DE JURAMENTO**, se encuentra al día y a **PAZ Y SALVO** el pago de los aportes realizados por la compañía durante los últimos seis (6) meses calendario legalmente exigibles a la fecha de presentación de la propuesta para el presente proceso de selección, por los conceptos de salud, pensiones, riesgos profesionales, cajas de compensación familiar, Instituto Colombiano de Bienestar Familiar (ICBF) y Servicio Nacional de Aprendizaje (SENA).

Estos pagos, corresponden a los montos contabilizados y pagados por la compañía a diciembre de 2022.

Lo anterior, en cumplimiento de lo dispuesto en el artículo 50 de la Ley 789 de 2002 y el artículo 23 de la ley 1150 de 2007 y demás normas complementarias y modificatorias.

Certifico que se encuentra a **PAZ Y SALVO** por todo concepto de nómina y con los aportes integrales a la seguridad social y aportes parafiscales.

Certifico que se cumplen con las condiciones y requisitos de la Ley 1819 de 2016, Artículo 65 el cual adiciona el artículo 114-1 del E.T., sobre exoneraciones del pago de aportes parafiscales y salud.

Dada en Bucaramanga, a los quince (15) días del mes de febrero de 2023.

Atentamente



CARLOS ALBERTO RAMOS MERCADO
C.C. 1.098.619.251 de Bucaramanga
CONTADOR PÚBLICO
T.P 162697-T
CARLOS RAMOS ASESORES
Y CONSULTORES S.A.S.Nit: 900.805.454-0

Pago de la planilla de Seguridad Social



Planilla Resumen

| DATOS GENERALES DEL APORTANTE | | | | | | | | | |
|-----------------------------------|---------|----------------------------|--------------------------|--------------------------------|----------------------|-------------------------|------------------------|-----------------------|---------------|
| Identificación | dv | Razon Social | Clase Aportante | Sucursal Principal | Direccion | Ciudad-Departamento | Telefono | Exonerado SENA e ICBF | |
| NIT 901351411 | 8 | UNION TEMPORAL ECOLIMPIEZA | A - 200 O MAS COTIZANTES | MUNICIPIO DE MEDELLIN ALCALDIA | Calle 17 33 54 | PUERTO BERRIO-ANTIOQUIA | 3164730361 | Si | |
| DATOS GENERALES DE LA LIQUIDACION | | | | | | | | | |
| Periodo | | Clave | | Fecha | | Pago | | | |
| Pensión | Salud | Pago | Planilla | Planilla | Limite | Pago | Banco | Dias Mora | Valor |
| 2023-01 | 2023-02 | 1905716542 | 9446508247 | E | 2023/02/03 | 2023/02/07 | BANCOLOMBIA | 4 | \$136,814,800 |
| RESUMEN DE PAGO | | | | | | | | | |
| RIESGO | CODIGO | NIT | DV | AFILIADOS | VALOR LIQUIDADO | INTERESES MORA | SALDOS E INCAPACIDADES | VALOR A PAGAR | |
| AFP (ADMINISTRADORAS: 4) | | | | 489 | \$87,052,000 | \$411,900 | \$0 | \$87,463,900 | |
| COLFONDOS | 231001 | 800,227,940 | 6 | 43 | \$7,918,400 | \$37,500 | \$0 | \$7,955,900 | |
| COLPENSIONES | 25-14 | 900,336,004 | 7 | 110 | \$20,313,200 | \$96,100 | \$0 | \$20,409,300 | |
| PORVENIR | 230301 | 800,224,808 | 8 | 150 | \$25,974,000 | \$122,900 | \$0 | \$26,096,900 | |
| PROTECCION | 230201 | 800,229,739 | 0 | 186 | \$32,846,400 | \$155,400 | \$0 | \$33,001,800 | |
| ARL (ADMINISTRADORAS: 1) | | | | 489 | \$5,909,300 | \$28,000 | \$0 | \$5,937,300 | |
| ARL SURA | 14-11 | 890,903,790 | 5 | 489 | \$5,909,300 | \$28,000 | \$0 | \$5,937,300 | |
| CCF (ADMINISTRADORAS: 2) | | | | 489 | \$21,491,100 | \$101,700 | \$0 | \$21,592,800 | |
| COMFAMA | CCFD4 | 890,900,841 | 9 | 1 | \$30,200 | \$200 | \$0 | \$30,400 | |
| COMFENALCO ANTIOQUIA | CCFD3 | 890,900,842 | 6 | 488 | \$21,460,900 | \$101,500 | \$0 | \$21,562,400 | |
| EPS (ADMINISTRADORAS: 9) | | | | 489 | \$21,717,600 | \$103,200 | \$0 | \$21,820,800 | |
| COMPENSAR | EPS008 | 860,066,942 | 7 | 3 | \$97,700 | \$500 | \$0 | \$98,200 | |
| COOSALUD EPS | EPS042 | 900,226,715 | 3 | 1 | \$46,400 | \$300 | \$0 | \$46,700 | |
| COOSALUD MOVILIDAD | ESSC24 | 900,226,715 | 3 | 1 | \$46,400 | \$300 | \$0 | \$46,700 | |
| EPS SURA (ANTES SUSALUD) | EPS010 | 800,088,702 | 2 | 266 | \$11,776,500 | \$55,700 | \$0 | \$11,832,200 | |
| NUEVA E.P.S. | EPS037 | 900,156,264 | 2 | 75 | \$3,302,400 | \$15,700 | \$0 | \$3,318,100 | |
| NUEVA EPS MOVILIDAD | EPS041 | 900,156,264 | 2 | 1 | \$46,400 | \$300 | \$0 | \$46,700 | |
| SALUD TOTAL | EPS002 | 800,130,907 | 4 | 105 | \$4,749,700 | \$22,500 | \$0 | \$4,772,200 | |
| SANITAS | EPS005 | 800,251,440 | 6 | 12 | \$527,900 | \$2,500 | \$0 | \$530,400 | |
| SAVIA SALUD | EPS040 | 900,604,350 | 0 | 25 | \$1,124,200 | \$5,400 | \$0 | \$1,129,600 | |
| TOTAL | | | | 489 | \$136,170,000 | \$644,800 | \$0 | \$136,814,800 | |

- **Porcentaje de ejecución física del contrato (acumulativo conforme la proyección o cronograma realizado para la entrega de actividades o productos):** a la fecha, el porcentaje de ejecución física del contrato es del 84,53%.
- **Seguimiento al cumplimiento del Plan de Acción del proyecto asociado a este contrato, en el marco del Plan de Desarrollo: Enunciar que Bien o servicio entrega el contrato y aporta al cumplimiento del Plan de Acción o Plan indicativo (indicadores del Plan de Desarrollo).**

En el Plan de Gobierno “Medellín futuro” (2020-2023), se reconoce la necesidad de adoptar transversalmente, en la agenda política los Objetivos de Desarrollo Sostenible (ODS), planteados por la Organización de las Naciones

Unidas, específicamente el ODS 12 el cual busca : garantizar modalidades de consumo y producción sostenibles, relacionado directamente con la gestión integral de los residuos; buscando el cambio del modelo económico actual, enfocado hacia un nuevo modelo, proyectado a economía verde, en la actualidad hay varios ejemplos de los modelos que se pueden implementar en el país y en la ciudad de Medellín, un ejemplo, es la economía circular, cuyos objetivos están encaminados a propiciar el crecimiento económico y desarrollo sostenible a través del cambio de los sistemas de producción y de compras sostenibles de bienes y servicios, así mismo busca en las entidades, la reducción, reutilización y/o reciclaje de los desechos producidos, el uso de prácticas sostenibles y la gestión eficiente de los recursos naturales transformados y utilizados como materias primas e insumos.

Según lo planteado en el Plan de Gobierno, específicamente en la línea de “Ecociudad”, en Medellín se busca que en el manejo de los residuos sólidos se genere un fortalecimiento en las estrategias de reducción, separación y aprovechamiento, igualmente, dentro del plan, en el componente ambiental y específicamente en el apartado de “Manejo de residuos y reciclaje” se apunta a la promoción del aprovechamiento de la fracción orgánica, la implementación de plantas de tratamiento, la valorización económica y energética de los residuos y la formalización de los recicladores para la prestación del servicio público de aprovechamiento.

- **Otros aspectos relevantes**

REQUERIMIENTOS DEL 01 DE ENERO AL 31 DE ENERO DE 2023

| MES | BRIGADAS DE ASEO | CARGUE Y DESCARGUE | CANCELADOS | PENDIENTES POR EJECUTAR |
|-----------|------------------|--------------------|------------|-------------------------|
| DICIEMBRE | 59 | 89 | 1 | 0 |

Nota: el contrato de Aseo 4600095069 presta el servicio de Aseo en 205 sedes administrativas del Municipio de Medellín, donde participan las secretarías de Suministros y Servicios, Cultura Ciudadana, Inclusión Social, Medio Ambiente, Participación Ciudadana, Desarrollo Económico, Seguridad, Salud y De la No Violencia.

REQUERIMIENTOS SOLICITADOS POR SECRETARÍAS MES DE ENERO DE 2023

| SECRETARIA | BRIGADAS DE ASEO | CARGUE | CANCELADAS | PENDIENTES |
|-------------------------------------------------|------------------|--------|------------|------------|
| Comunicaciones | 0 | 28 | 0 | 0 |
| Cultura Ciudadana | 5 | 14 | 0 | 0 |
| Desarrollo Económico | 6 | 14 | 0 | 0 |
| Despacho alcalde | 1 | 7 | 0 | 0 |
| Educación | 0 | 4 | 0 | 0 |
| Evaluación y Control | 0 | 4 | 0 | 0 |
| General | 1 | 3 | 0 | 0 |
| Gestión del Riesgo de desastres | 1 | 2 | 0 | 0 |
| Gestión Humana y Servicio a la Ciudadanía | 2 | 2 | 0 | 0 |
| Gestión y Control Territorial | 3 | 1 | 0 | 0 |
| Hacienda | 5 | 1 | 0 | 0 |
| Gerencia centro | 1 | 1 | 0 | 0 |
| Inclusión Social | 4 | 1 | 0 | 0 |
| Infraestructura Física | 3 | 1 | 0 | 0 |
| Medio Ambiente | 0 | 1 | 0 | 0 |
| Movilidad | 1 | 1 | 0 | 0 |
| Mujeres | 2 | 1 | 0 | 0 |
| Participación Ciudadana | 2 | 1 | 1 | 0 |
| Salud | 0 | 1 | 0 | 0 |
| Suministros y Servicios | 10 | 1 | 0 | 0 |
| Seguridad y Convivencia | 5 | 0 | 0 | 0 |
| Innovación Digital | 2 | 0 | 0 | 0 |
| No violencia | 5 | 0 | 0 | 0 |
| Departamento Administrativo de Planeación (DAP) | 0 | 0 | 0 | 0 |
| Subsecretaría de Gobierno Local y Convivencia | 0 | 0 | 0 | 0 |
| Secretaría de Gobierno y Gestión de Gabinete | 0 | 0 | 0 | 0 |

REGISTROS FOTOGRÁFICOS

ACTIVIDADES DE BRIGADAS DE ASEO

CASA ZEA: se realizó hidrolavado de zonas externas y de dos patios internos.



CASA DE LA CULTURA POBLADO: Se ejecutó hidrolavado de zonas externas y lavado y aspirado de sillas de oficina.



CAD: limpieza de cárcamos



CAD: retirado de aguas por de la inundación

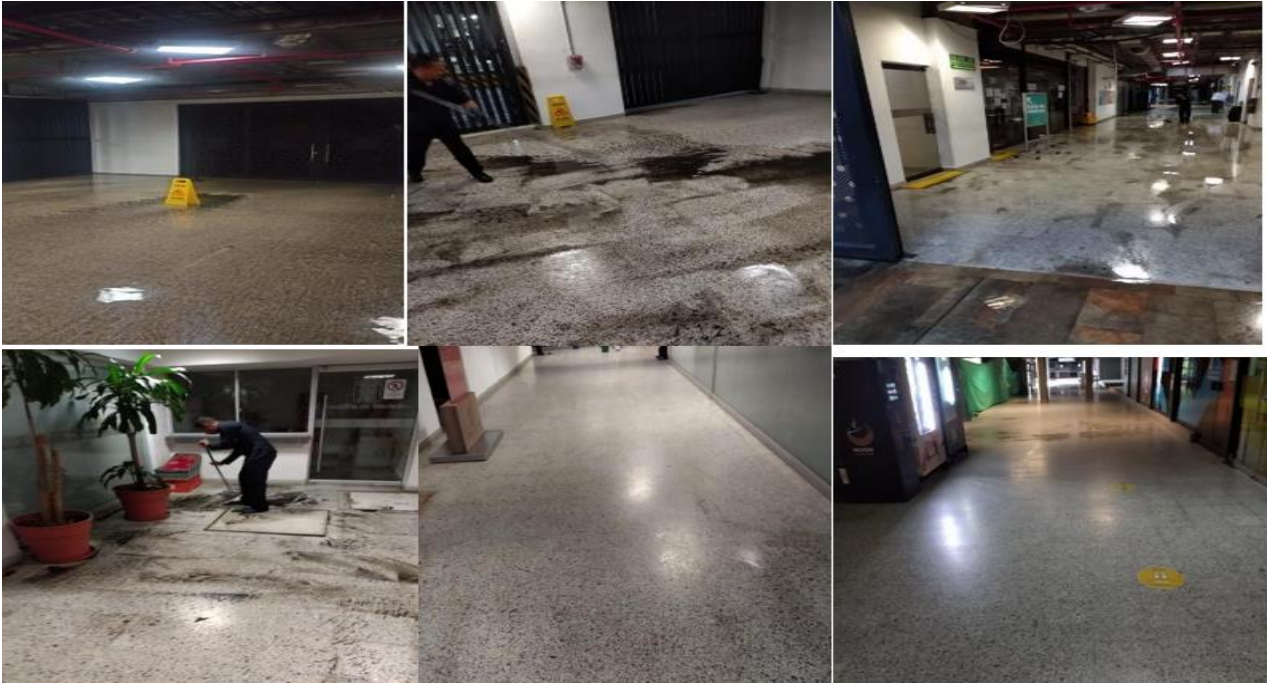

CASA DE JUSTICIA SANTO DOMINGO: lavado y aspirado de sillas de toda la sede



MOVILIDAD: limpieza de cárcamos y hidrolavado de zonas externas



INSPECCIÓN Villatina: hidrolavado de zonas externas



PIOSO 9 CAD: lavado y aspirado de sillas



PIOSO 4 CAD: lavado y retirado de sidas de salidas de rejillas de aire acondicionado



PISO 8 CAD: aseo profundo



PISO 10 CAD: retirado de calcomanía de todo el piso que tenía imitación la baldosa antigua.



EXPLORA: hidrolavado de zonas externas y planetario.

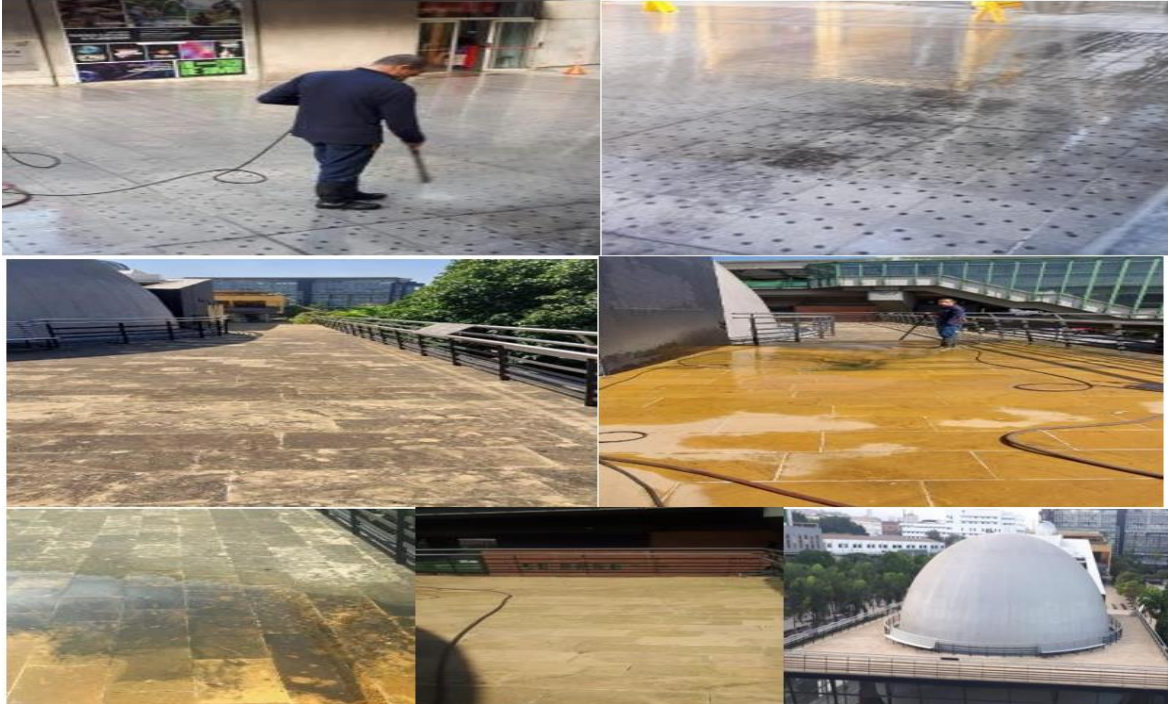

CENTRO VIDA CAUNCES





LA COLONIA SAN JAVIER: hidrolavado de zonas exteriores



BOMBEROS: limpieza de cárcamos, hidrolavado de zonas externas y limpieza de vidrios



ACTIVIDADES DE PERSONAL CARGUE Y DESCARGUE



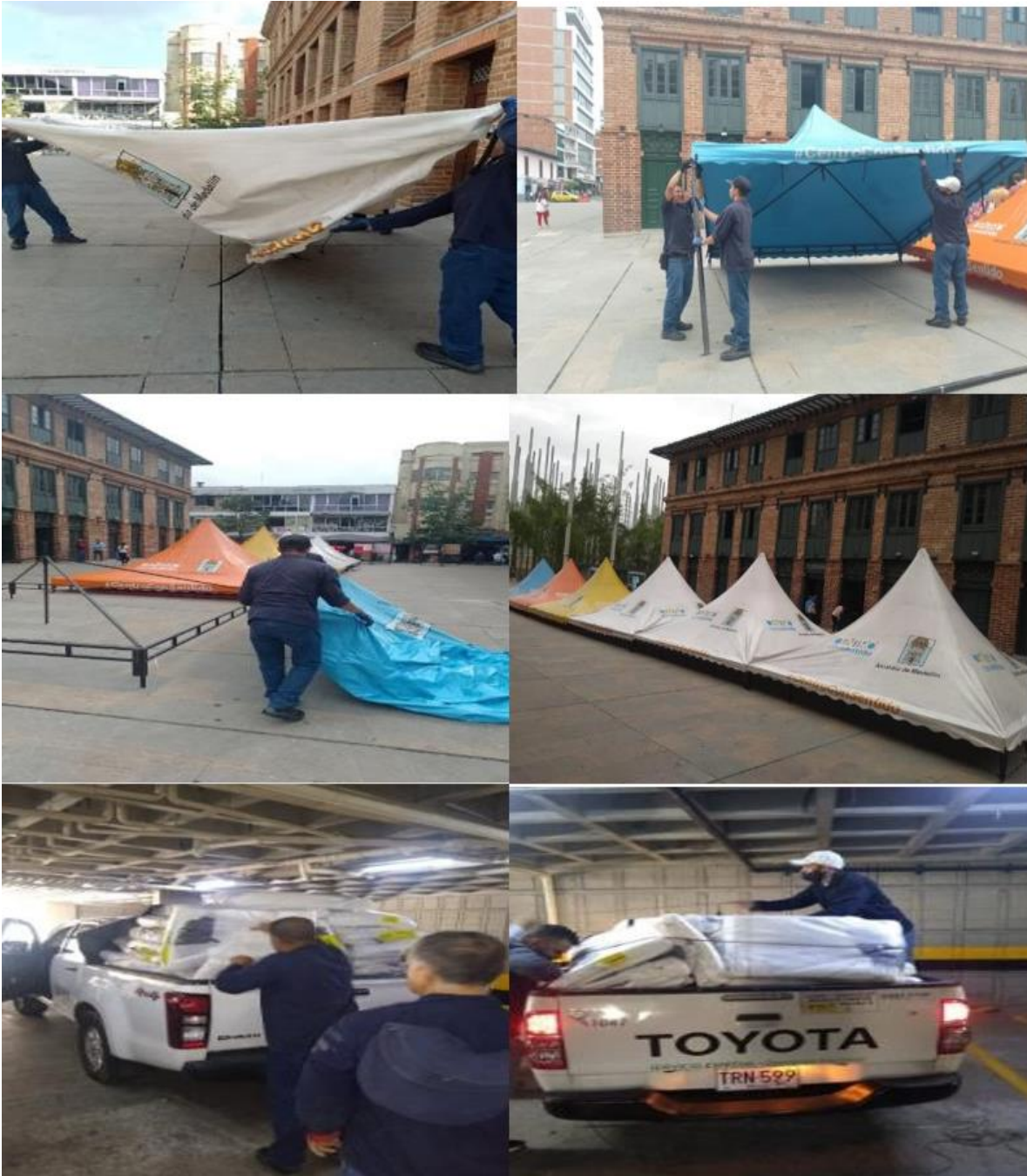



Consolidado Ausentismo General Enero de 2023

| AUSENTISMO CONSOLIDADO | | | | | | | | | | | |
|----------------------------------|------------------------------|-------------------|---------------------------------------------------------------------------|------------------------------------------------|--------------------------------|----------------------------------|-------------------|---------------------------------------------------------------------------|------------------------------------------------|--------------------------------|------------|
| FEBRERO DE 2023 | | | | | | | | | | | |
| PERSONAL | Total N° días reemplazados | | | | | Total N° de días NO reemplazados | | | | | TOTAL |
| | Operario de aseo y cafetería | Operario auxiliar | Operario de mantenimiento capacitado para trabajo en alturas nivel básico | Coordinador de trabajo en alturas nivel básico | Coordinador de tiempo completo | Operario de aseo y cafetería | Operario auxiliar | Operario de mantenimiento capacitado para trabajo en alturas nivel básico | Coordinador de trabajo en alturas nivel básico | Coordinador de tiempo completo | |
| SUMINISTROS | 135 | 21 | 4 | 0 | - | 53 | 29 | 6 | 0 | 0 | 248,0 |
| CULTURA | 34 | 0 | 0 | 0 | - | 22 | 0 | 2 | 0 | 0 | 58,0 |
| INCLUSION SOCIAL | 3 | 0 | 0 | 0 | - | 3 | 0 | 0 | 0 | 0 | 6,0 |
| DESARROLLO ECONOMICO | 3 | 0 | 0 | 0 | - | 1 | 0 | 0 | 0 | 0 | 4,0 |
| PARTICIPACION CIUDADANA | 37 | 0 | 0 | 0 | - | 6 | 0 | 0 | 0 | 0 | 43,0 |
| MEDIO AMBIENTE | 14 | 0 | 0 | 0 | - | 5 | 0 | 0 | 0 | 0 | 19,0 |
| SEGURIDAD | 0 | 0 | 0 | 0 | - | 1 | 0 | 0 | 0 | 0 | 1,0 |
| NO VIOLENCIA | 0 | 0 | 0 | 0 | - | 0 | 0 | 0 | 0 | 0 | - |
| SALUD | 0 | 0 | 0 | 0 | - | 0 | 0 | 0 | 0 | 0 | - |
| TOTAL | 226 | 21 | 4 | 0,0 | 0 | 91 | 29 | 8 | - | 0 | 379 |
| TOTAL NOVEDADES AUSENTISMO MES: | | | | | | | | | | | 379 |
| Total Ausentismo Reemplazado: | | | | | | | | | | | 251 |
| % AUSENTISMO REEMPLAZADO: | | | | | | | | | | | 66,23% |
| Total Ausentismo NO Reemplazado: | | | | | | | | | | | 128 |
| % AUSENT. NO REEMPLAZADO : | | | | | | | | | | | 33,77% |
| TOTAL DIAS A DESCONTAR : | | | | | | | | | | | 128 |

Constancia de cumplimiento protocolos de bioseguridad y elementos de protección personal: La empresa contratista UNION TEMPORAL ECOLIMPIEZA manifiesta el cumplimiento de los protocolos de bioseguridad establecidos mediante instructivo, y la integración del protocolo de bioseguridad establecido por el Municipio de Medellín; así mismo, la entrega respectiva de elementos de protección personal, en la vigencia. La supervisión ha realizado el respectivo seguimiento por medio de llamadas, reuniones y solicitudes de información.

Cumplimiento de las obligaciones a cargo del contratista en materia de impuestos y contribuciones aplicables al respectivo contrato: La empresa contratista UNION TEMPORAL ECOLIMPIEZA ha dado cumplimiento de las obligaciones en materia de impuestos y contribuciones aplicables al contrato, lo anterior se soporta en los descuentos de la facturación mensual que realiza la unidad de contabilidad al proveedor.

| DESCRIPCIÓN INDICADOR | VALOR RETENCIÓN |
|-----------------------------------------|----------------------|
| Estampilla Bienestar Adulto Mayor | \$ 12.263.004 |
| Estampilla Pro Cultura de Medellín 0,5% | \$ 3.065.750 |
| Estampilla Universidad de Antioquia | \$ 6.131.498 |
| Ret.Renta Aseo y Vig 2% | \$ 12.263.004 |
| Retención ICA 2*1000 art 54 Acuer 64/12 | \$ 1.223.000 |
| Retención IVA 15% Ley. 1607 de 2012 | \$ 10.041.933 |
| Tasa Prodeporte Y Recreación 1.3% | \$ 8.287.014 |
| TOTAL GENERAL | \$ 53.275.203 |

Nota: Consolidado Retenciones realizadas a la Unión Temporal Ecolimpieza, desde el inicio del contrato hasta el 31/01/2023. Informe de retenciones generadas al contrato con corte al 31 de Enero.

2. INFORME ADMINISTRATIVO:

- **Verificación de las novedades del personal y del pago de aportes al Sistema de Seguridad Social Integral.**

Según la planilla de pago al SGSS y parafiscales, enviadas por el contratista se evidencia que este se encuentra a paz y salvo con esta obligación de acuerdo a la Ley. Se relaciona:

| Periodo de Cotización | No. Planilla | Pago Salud | Pago Pensión | Pago ARL | Caja de compensación | Total, pagado en el periodo |
|-----------------------|--------------|--------------|--------------|-------------|----------------------|-----------------------------|
| Enero 2023 | 9446508247 | \$21,820,800 | \$87,463,900 | \$5,937,300 | \$21,592,800 | \$136,814,800 |

Nota: *La Planilla 9446508247 del mes de Enero de 2023, pertenece al pago de la Seguridad Social de 489 personas.

El contratista aporta las certificaciones expedidas por su Revisor Fiscal evidenciándose que, a la fecha, este se encuentra a paz y salvo con los pagos de los aportes al SGSS y parafiscales de acuerdo con la Ley. Se relacionan:

| Fecha del Documento | Fechas de cobertura de la certificación del pago realizado al Sistema de Seguridad Social Integral | Relación de los datos de quien firma el documento (Firmado por el Revisor Fiscal o Representante Legal) |
|---------------------|----------------------------------------------------------------------------------------------------|---------------------------------------------------------------------------------------------------------|
| 15/02/2023 | últimos seis (6) meses | Carlos Alberto Ramos Mercado, Revisor Fiscal de Unión Temporal Ecolimpieza T.P. 162697-T |

- Informe de verificación del cumplimiento de las responsabilidades del contratista frente a la subcontratación autorizada por el Distrito de Medellín. (Cuando aplique): No aplica para este contrato.
- Informe de la gestión realizada para el registro y marcación de los bienes adquiridos en el contrato: No aplica para este contrato.
- Informe de las modificaciones realizadas al contrato, como: otrosíes, adiciones, ampliaciones, cambios de obra, suspensiones y reanudaciones, cesiones de contrato. (cuando aplique):

Al contrato se le realizan las siguientes modificaciones como se detalla a continuación

| Modificación | Fecha aprobación | Valor | Observación |
|---------------|------------------|--------------------------------------------------------------------------------------------------------------------------------------------------------------------------------------|---------------------------------------------------------------------------------------------------------------------------------------------------------------------------------------------------------------------------------------------------------------------------------------------------|
| Adición 01 | 15/11/2022 | \$ 354.898.298,00 | Aprobada mediante acta N° 97 del 15 de noviembre de 2022 por el Comité Interno de Planeación- CIP de la Secretaría de Suministros y Servicios, la legalización de esta adición se realizó de acuerdo con el procedimiento establecido por Colombia Compra Eficiente, por ser una Orden de Compra. |
| Ampliación 01 | 15/11/2022 | Dieciocho (18) días, contados a partir del primero (01) de enero de dos mil veintitrés (2023) hasta el dieciocho (18) de enero de dos mil veintitrés (2023), ambas fechas inclusive. | |

| Modificación | Fecha aprobación | Valor | Observación |
|---------------|------------------|---------------------------------------------------------------------------------------------------------------------------------------------------------------|------------------------------------------------------------------------------------------------------------------------------------------------------------------------------------------------------------------------------------------------------------------------------------------------|
| Adición 02 | 13/01/2023 | \$1.487.831.076 | Aprobada mediante acta No. 002 del 13 de enero de 2023 por el Comité Interno de Planeación- CIP de la Secretaría de Suministros y Servicios, la legalización de esta adición se realizó de acuerdo con el procedimiento establecido por Colombia Compra Eficiente, por ser una Orden de Compra |
| Ampliación 02 | 13/01/2023 | Cuarenta y un (41) días, contados a partir del (19) de enero de 2023 hasta el veintiocho (28) de febrero de dos mil veintitrés (2023), ambas fechas inclusive | |

- Relación de las ausencias temporales o definitivas y redesignaciones de supervisión, tanto para el caso del contratista (enlace) como del contratante (supervisor) y sus periodos de cobertura respectivamente:

Mediante oficio del 26 de agosto de 2022, fueron designados como supervisores del contrato los señores Alejandro Osorio Zapata y Rosa Natalia Restrepo Marín como supervisor principal y suplente respectivamente.

La Unión Temporal Ecolimpieza, identificada con NIT 901.351.411-8 realizó una modificación del representante legal, mediante notificación por correo electrónico enviado el 02 de septiembre de 2022 (anexando fotocopia cédula actual representante legal, acta de modificación y RUT actualizado), se cambió la designación del señor Eduardo Andrés Duarte Acevedo por la de la señora

Mónica Del Pilar Duarte Valenzuela, con efectos a partir del día 29 de agosto de 2022:

https://drive.google.com/drive/folders/1oDG8Ns_6JPJmirdXj6p_4br3_A1iVDMn?usp=sharing.

- Informe de la materialización de riesgos y su mitigación: No se ha reportado riesgo que conlleve a su mitigación.
- Informe de la gestión realizada de contratos de comodato: No aplica para este contrato.
- Evaluación al contratista, se debe incluir la imagen de SAP que incluya los criterios de calificación, el total de la misma y las observaciones a que haya lugar:

Número de Contrato: 4600095069 Secretaría: 235 Suministros y Serv Estado: 2 En Ejecución
 Objeto del Contrato: Prestar el Servicio Integral de aseo.

Supervisores Interventores Supervisor Temporal Modificaciones Informe Mejoramiento Liquidación Evaluación Seguimiento

| Criterios | Descripción | Calf. de 1 a 5 (siendo 1 baja y 5 alta) |
|-----------------------|----------------------------------------------------|-----------------------------------------|
| Administrativo | CONDUCTA INTERNA DEL PERSONAL | 5 |
| Administrativo | CUMPL DIRECTRICES MANEJO EXPEDIENTE CONTRACTUAL | 5 |
| Administrativo | CUMPLIMIENTO DEL CRONOGRAMA DE EJECUCION | 5 |
| Administrativo | CUMPLIMIENTO SISTEMA DE ASEGURAMIENTO DE CALIDAD | 5 |
| Financiero y contable | OPORTUNIDAD ENTREGA INFOR CONTABLE Y FINANCIERA | 4 |
| Juridico | CUMPL NORMAS SEGUR PREVENCIÓN DE RIESGOS LABORAL | 4 |
| Juridico | CUMPLIMIENTO NORMATIVA AMBIENTAL | 5 |
| Juridico | CUMPLIMIENTO PAGO PARAFISCALES Y SALARIOS | 5 |
| Tecnico | CALIDAD MATERIALES Y SUMINISTROS ESPECIFICACIONES | 5 |
| Tecnico | DEVOLUCION DE PRODUCTOS O SERVICIOS, CALIDAD | 5 |
| Tecnico | IDONEIDAD DEL PERSONAL CLAVE | 5 |
| Tecnico | INICIATIVA Y COOPERACIÓN MEJORA DEL SERVICIO | 4 |
| Tecnico | MANEJO SOCIO AMBIENTAL DE OBRA CUANDO SE REQUIERA | 5 |
| Tecnico | OPORTUNIDAD ENTREGAS PARCIALES | 4 |
| Tecnico | QUEJAS COMUNIDAD O USUARIO FINAL DEL BIEN/SERVICIO | 4 |

Ponder: Administrativo 20,00 % Financiero y c 20,00 % Juridico 20,00 % Tecnico 40,00 % Total % Calificación 91,24%
 20,00 16,00 18,67 36,57

La calificación es del 91,24%.

- Informe sobre si fue auditado el contrato, por parte de los entes de control o por la Secretaría de Evaluación y Control y sus resultados: a la fecha el contrato no ha sido auditado.
- Otros aspectos relevantes: al contrato se le hace la incorporación de recursos correspondientes con base en el valor presupuestado y aprobado con vigencia 2022, por valor inicial de Tres mil ochocientos ochenta y dos millones

novecientos veinte mil cincuenta y siete pesos con diecisiete centavos
(\$3.882.920.057,17 M/L) Incluido A.U.

Detallado así:

Inicial

| Secretaría | Numero de pedido | Valor pedido |
|-------------------------|------------------|----------------------------|
| Suministros y Servicios | 4700054562 | \$ 2.048.284.706,17 |
| Cultura Ciudadana | 4700054559 | \$ 1.020.980.827,00 |
| Inclusión Social | 4700054558 | \$ 281.396.194,00 |
| Medio Ambiente | 4700054565 | \$ 210.574.252,00 |
| Participación Ciudadana | 4700054564 | \$ 115.853.980,00 |
| Desarrollo Económico | 4700054563 | \$ 91.028.127,00 |
| Seguridad | 4700054557 | \$ 56.044.142,00 |
| Salud | 4700054556 | \$ 31.801.164,00 |
| De la No Violencia | 4700054560 | \$ 26.956.665,00 |
| TOTAL | | \$ 3.882.920.057,00 |

Adición 01

| Secretaría | Número de Pedido | Valor Pedido |
|-------------------------|------------------|-----------------------|
| Suministros y Servicios | 4700054751 | \$ 170.280.357 |
| Cultura Ciudadana | 4700054750 | \$ 119.873.440 |
| Inclusión Social | 4700054749 | \$ 29.269.981 |
| Medio Ambiente | 4700054745 | \$ 18.024.152 |
| Participación Ciudadana | 4700054748 | \$ 6.400.720 |
| Desarrollo Económico | 4700054738 | \$ 5.043.002 |
| Seguridad y Convivencia | 4700054743 | \$ 198.989 |
| Salud | 4700054741 | \$ 1.939.686 |
| De la No Violencia | 4700054742 | \$ 3.867.971 |
| TOTAL | | \$ 354.898.297 |

Adición 02

| Secretaría | Número de Pedido | Valor Pedido |
|-------------------------|------------------|-------------------------|
| Suministros y Servicios | 4000112095 | \$ 779.950.763 |
| Cultura Ciudadana | 4000112130 | \$ 390.156.996 |
| Inclusión Social | 4000111821 | \$ 99.788.127 |
| Medio Ambiente | 4000112116 | \$ 70.715.156 |
| Participación Ciudadana | 4000111919 | \$ 53.581.983 |
| Desarrollo Económico | 4000111861 | \$ 42.100.131 |
| Seguridad y Convivencia | 4000112067 | \$ 24.990.056 |
| Salud | 4000112025 | \$ 16.227.685 |
| De la No Violencia | 4000112084 | \$ 10.320.206 |
| TOTAL | | \$ 1.487.831.103 |

3. INFORME FINANCIERO Y CONTABLE:

Relación de imputación del gasto:

Inicial

| Fondos | Centro Gestor | Posición Presupuestal | Proyecto | CDP | Solicitud de Pedido | Registro Presupuestal | Valor | Secretaría |
|-----------|---------------|-----------------------|----------|------------|---------------------|-----------------------|--------------------|-------------------------|
| 110000122 | 70700000 | 21202020080503 | 1000000 | 4000109461 | 9014638 | 4700054562 | 2.048.284.706 | Suministros y Servicios |
| 110090122 | 71300000 | 2320202008 | 200087 | 4000109663 | | 4700054559 | 1.020.980.827 | Cultura Ciudadana |
| | | | 200088 | | | | | |
| | | | 200091 | | | | | |
| 110070122 | | | 200099 | | | | | |
| 110090122 | | | 200101 | | | | | |
| 110000122 | | | 200104 | | | | | |
| 110090122 | 200094 | | | | | | | |
| 110090122 | 72200000 | 2320202008 | 200223 | 4000109547 | | 4700054558 | 281.396.194 | Inclusión Social |
| | | 2320202009 | 200293 | 4000109498 | | 4700054565 | 210.574.252 | Medio Ambiente |
| 110090122 | 74200000 | 2320202008 | 200305 | | | | | |
| | | 2320202008 | 200315 | | | | | |
| 110070122 | | 2320202008 | 200343 | | | | | |
| 110070122 | 71200000 | 2320202008 | 200252 | 4000109462 | | 4700054564 | 115.853.980 | Participación Ciudadana |
| 110090122 | | | 200258 | | | | | |
| 110000122 | 75100000 | 2320202008 | 200161 | 4000109458 | | 4700054563 | 91.028.127 | Desarrollo Económico |
| 110090122 | | | 200084 | | | | | |
| 110701722 | 73200000 | 2320202009 | 200271 | 4000109502 | | 4700054557 | 56.044.142 | Seguridad y Convivencia |
| 11070122 | | 2320202008 | 200288 | | | | | |
| 110500122 | 72100000 | 21202020080503 | 1000000 | 4000109470 | | 4700054556 | 31.801.164 | Salud |
| 110090122 | 72500000 | 2320202008 | 200278 | 4000109619 | 4700054560 | 26.956.665 | De la No Violencia | |
| | | | | | | 3.882.920.057 | | |

Adición 01

| Fondos | Centro Gestor | Posición Presupuestal | Proyecto | CDP | Solicitud de Pedido | Registro Presupuestal | Valor | Secretaria | |
|-----------|---------------|-----------------------|------------------|------------|---------------------|-----------------------|-----------------------|-------------------------|--|
| 110000122 | 70700000 | 21202020080503 | 1000000 | 4000111284 | 9014756 | 4700054751 | \$ 170.280.357,0 | Suministros y Servicios | |
| 110090122 | 71300000 | 2320202008 | 200087 200088 | 4000111358 | | 4700054750 | \$ 119.873.440,0 | Cultura Ciudadana | |
| 110090122 | 72200000 | 2320202008 | 200223 | 4000111188 | | 4700054749 | \$ 29.269.981,0 | Inclusión Social | |
| 110090122 | 74200000 | 2320202009 | 200293 | 4000111202 | | 4700054745 | \$ 18.024.152,0 | Medio Ambiente | |
| 110070122 | 71200000 | 2320202008 | 200252 | 4000111199 | | 4700054748 | \$ 6.400.720,0 | Participación Ciudadana | |
| 110000122 | 75100000 | 2320202008 | 200161 | 4000111201 | | 4700054738 | \$ 5.043.002,0 | Desarrollo Económico | |
| 110090122 | | | 200084 | | | | | | |
| 110701722 | 73200000 | 2320202009 | 200271 | 4000111345 | | 4700054743 | \$ 198.989,0 | Seguridad y Convivencia | |
| 110070122 | | 2320202008 | 200288 | | | | | | |
| 110500122 | 72100000 | 21202020080503 | 1000000 | 4000111245 | | 4700054741 | \$ 1.939.686,0 | Salud | |
| 110090122 | 72500000 | 2320202008 | 200278 | 4000111196 | | 4700054742 | \$ 3.867.971,0 | De la No Violencia | |
| | | | | | | | \$ 354.898.297 | | |

Adición 02

| Fondos | Centro Gestor | Posición Presupuestal | Proyecto | CDP | Solicitud de Pedido | Registro Presupuestal | Valor | Secretaria |
|-----------|---------------|-----------------------|------------------|------------|---------------------|-----------------------|-------------------------|-------------------------|
| 110000123 | 70700000 | 21202020080503 | 1000000 | 4000112095 | 95053 | 4700054824 | 779.950.763 | Suministros y Servicios |
| 110090122 | 71300000 | 2320202008 | 200087 | 4000112130 | | 4700054831 | 390.156.996 | Cultura Ciudadana |
| | | | 200088 | | | | | |
| | | | 200091 | | | | | |
| | | | 200094 | | | | | |
| | | | 200099 | | | | | |
| | | | 200101 | | | | | |
| | | | 200104 | | | | | |
| 110000123 | 72200000 | 2320202008 | 200223 | 4000111821 | | 4700054824 | 99.788.127 | Inclusión Social |
| 110090123 | 74200000 | 2320202008 | 200293 | 4000112117 | | 4700054830 | 70.715.156 | Medio Ambiente |
| | | | 200305 | | | | | |
| | | | 200315 | | | | | |
| | | | 200343 | | | | | |
| 110070123 | 71200000 | 2320202008 | 200252 200258 | 4000111919 | | 4700054826 | 53.581.983 | Participación Ciudadana |
| 110090123 | 75100000 | 2320202008 | 200084 | 4000111861 | | 4700054825 | 42.100.131 | Desarrollo Económico |
| 110090123 | 73200000 | 2320202008 | 200288 | 4000112067 | 4700054828 | 24.990.056 | Seguridad y convivencia | |
| | | | 200271 | | | | | |
| 110500123 | 72100000 | | 1000000 | 4000112025 | 4700054827 | 16227685 | Salud | |
| 110090123 | 72500000 | 2320202008 | 200278 | 4000112084 | 4700054832 | 10320206 | No Violencia | |
| | | | | | | | 1.487.831.103 | |

- Incluir la información de reservas o cambios presupuestales:
En el mes de diciembre de 2022 se solicita la constitución presupuestal de paso de vigencia 2023, al contrato 4600095069 de 2022, el cual se detalla a continuación:



Secretaría de Suministros y Servicios

| INICIAL CONTRATO 4700054562 DE 2022 SUMINISTROS Y SERVICIOS | | | | | | | | | | | | | |
|-------------------------------------------------------------|--------------------------|---------------|-----------------------|----------|--------------------------|------------|---------------------|-----------------------|--------------------|--------------------|---------------|-------------------------|-----------------|
| Fondos | Descripción del Fondo | Centro Gestor | Posición Presupuestal | Proyecto | Descripción del Proyecto | CDP | Solicitud de Pedido | Registro Presupuestal | Posición de Pedido | Valor Antes de iva | Valor con IVA | Secretaría | Valor a Reserva |
| 110000122 | Recursos Ordinarios 2022 | 70700000 | 21202020080503 | 1000000 | Funcionamiento | 4000109461 | 9014638 | 4700054562 | 90 | 119.708.023 | 119.708.023 | Suministros y Servicios | 167.083.315 |
| 110000122 | Recursos Ordinarios 2022 | 70700000 | 21202020080503 | 1000000 | Funcionamiento | | | | 100 | 39.811.170 | 47.375.292 | | |

| ADICIÓN 01 4700054751 DE 2022 SUMINISTROS Y SERVICIOS | | | | | | | | | | | | | |
|-------------------------------------------------------|--------------------------|---------------|-----------------------|----------|--------------------------|------------|---------------------|-----------------------|--------------------|--------------------|---------------|-------------------------|-----------------|
| Fondos | Descripción del Fondo | Centro Gestor | Posición Presupuestal | Proyecto | Descripción del Proyecto | CDP | Solicitud de Pedido | Registro Presupuestal | Posición de Pedido | Valor Antes de iva | Valor con IVA | Secretaría | Valor a Reserva |
| 110000122 | Recursos Ordinarios 2022 | 70700000 | 21202020080503 | 1000000 | Funcionamiento | 4000111284 | 9014756 | 4700054751 | 10 | 150.679.503 | 150.679.503 | Suministros y Servicios | 170.280.357 |
| 110000122 | Recursos Ordinarios 2022 | 70700000 | 21202020080503 | 1000000 | Funcionamiento | | | | 20 | 16.471.306 | 19.600.854 | | |

Secretaría de Cultura Ciudadana

| INICIAL CONTRATO 4700054559 DE 2022 CULTURA CIUDADANA | | | | | | | | | | | | | |
|-------------------------------------------------------|--------------------------------|---------------|-----------------------|----------|-------------------------------------|------------|---------------------|-----------------------|--------------------|--------------------|---------------|-------------------|-----------------|
| Fondos | Descripción del Fondo | Centro Gestor | Posición Presupuestal | Proyecto | Descripción del Proyecto | CDP | Solicitud de Pedido | Registro Presupuestal | Posición de Pedido | Valor Antes de iva | Valor con IVA | Secretaría | Valor a Reserva |
| 110090122 | Excedentes ordinarios EPM 2022 | 71300000 | 2320202008 | 200087 | FORTALEC-DEL SISTEMA DE BIBLIOTECAS | 4000109663 | 9014638 | 4700054559 | 20 | 29.294.254 | 29.294.254 | Cultura Ciudadana | 70.406.220 |
| 110090122 | Excedentes ordinarios EPM 2022 | 71300000 | 2320202008 | 200087 | FORTALEC-DEL SISTEMA DE BIBLIOTECAS | | | | 40 | 34.547.871 | 41.111.966 | | |

| ADICIÓN 01 4700054750 DE 2022 CULTURA CIUDADANA | | | | | | | | | | | | | |
|-------------------------------------------------|--------------------------------|---------------|-----------------------|----------|------------------------------------------|------------|---------------------|-----------------------|--------------------|--------------------|---------------|-------------------|-----------------|
| Fondos | Descripción del Fondo | Centro Gestor | Posición Presupuestal | Proyecto | Descripción del Proyecto | CDP | Solicitud de Pedido | Registro Presupuestal | Posición de Pedido | Valor Antes de iva | Valor con IVA | Secretaría | Valor a Reserva |
| 110090122 | Excedentes ordinarios EPM 2022 | 71300000 | 2320202008 | 200087 | FORTALEC-DEL SISTEMA DE BIBLIOTECAS | 4000111358 | 9014756 | 4700054750 | 10 | 96.262.263 | 96.262.263 | Cultura Ciudadana | 119.873.440 |
| 110090122 | Excedentes ordinarios EPM 2022 | 71300000 | 2320202008 | 200087 | FORTALEC-DEL SISTEMA DE BIBLIOTECAS | | | | 20 | 10.522.766 | 12.522.092 | | |
| 110090122 | Excedentes ordinarios EPM 2022 | 71300000 | 2320202008 | 200088 | CONSOLID-RED DE PRÁCTICAS ARTÍSTICAS Y C | | | | 30 | 9.812.628 | 9.812.628 | | |
| 110090122 | Excedentes ordinarios EPM 2022 | 71300000 | 2320202008 | 200088 | CONSOLID-RED DE PRÁCTICAS ARTÍSTICAS Y C | | | | 40 | 1.072.653 | 1.276.457 | | |

Secretaría de Inclusión Social, Familia y Derechos Humanos

| INICIAL CONTRATO 4700054558 DE 2022 INCLUSION SOCIAL | | | | | | | | | | | | | |
|------------------------------------------------------|--------------------------------|---------------|-----------------------|----------|-----------------------------------------|------------|---------------------|-----------------------|--------------------|--------------------|---------------|------------------|-----------------|
| Fondos | Descripción del Fondo | Centro Gestor | Posición Presupuestal | Proyecto | Descripción del Proyecto | CDP | Solicitud de Pedido | Registro Presupuestal | Posición de Pedido | Valor Antes de iva | Valor con IVA | Secretaría | Valor a Reserva |
| 110090122 | Excedentes ordinarios EPM 2022 | 72200000 | 2320202008 | 200223 | ASISTENC-TÉCNICA GESTIÓN DE ESTRATEGIAS | 4000109547 | 9014638 | 4700054558 | 30 | 18.850.357 | 22.431.925 | Inclusion Social | 22.431.925 |

| ADICIÓN 01 4700054749 DE 2022 INCLUSION SOCIAL | | | | | | | | | | | | | |
|------------------------------------------------|--------------------------------|---------------|-----------------------|----------|-----------------------------------------|------------|---------------------|-----------------------|--------------------|--------------------|---------------|------------------|-----------------|
| Fondos | Descripción del Fondo | Centro Gestor | Posición Presupuestal | Proyecto | Descripción del Proyecto | CDP | Solicitud de Pedido | Registro Presupuestal | Posición de Pedido | Valor Antes de iva | Valor con IVA | Secretaría | Valor a Reserva |
| 110090122 | Excedentes ordinarios EPM 2022 | 72200000 | 2320202008 | 200223 | ASISTENC-TÉCNICA GESTIÓN DE ESTRATEGIAS | 4000111188 | 9014756 | 4700054749 | 10 | 25.900.734 | 25.900.734 | Inclusion Social | 29.269.981 |
| 110090122 | Excedentes ordinarios EPM 2022 | 72200000 | 2320202008 | 200223 | ASISTENC-TÉCNICA GESTIÓN DE ESTRATEGIAS | | | | 20 | 2.831.300 | 3.369.247 | | |

Secretaría de Medio Ambiente

| INICIAL CONTRATO 4700054565 DE 2022 MEDIO AMBIENTE | | | | | | | | | | | | | |
|----------------------------------------------------|--------------------------------|---------------|-----------------------|----------|--------------------------------------------|------------|---------------------|-----------------------|--------------------|--------------------|---------------|----------------|-----------------|
| Fondos | Descripción del Fondo | Centro Gestor | Posición Presupuestal | Proyecto | Descripción del Proyecto | CDP | Solicitud de Pedido | Registro Presupuestal | Posición de Pedido | Valor Antes de iva | Valor con IVA | Secretaria | Valor a Reserva |
| 110090122 | Excedentes ordinarios EPM 2022 | 74200000 | 2320202009 | 200293 | DESARROLLO ESTRAT CONSERVA ECOSISTE ESTRAT | 4000109498 | 9014638 | 4700054565 | 30 | 10.713.186 | 12.748.691 | Medio Ambiente | 33.233.486 |
| 110090122 | Excedentes ordinarios EPM 2022 | 74200000 | 2320202008 | 200305 | FORTALEC-DEL SISTEMA DE GESTION AMBIENTA | | | | 40 | 1 | 1 | | |
| 110090122 | Excedentes ordinarios EPM 2022 | 74200000 | 2320202008 | 200305 | FORTALEC-DEL SISTEMA DE GESTION AMBIENTA | | | | 50 | 722.271 | 859.502 | | |
| 110090122 | Excedentes ordinarios EPM 2022 | 74200000 | 2320202008 | 200315 | FORTALEC-DE LA CULTURA AMBIENTAL | | | | 60 | 19.625.291 | 19.625.291 | | |

| ADICION 01 4700054745 DE 2022 MEDIO AMBIENTE | | | | | | | | | | | | | |
|----------------------------------------------|--------------------------------|---------------|-----------------------|----------|--------------------------------------------|------------|---------------------|-----------------------|--------------------|--------------------|---------------|----------------|-----------------|
| Fondos | Descripción del Fondo | Centro Gestor | Posición Presupuestal | Proyecto | Descripción del Proyecto | CDP | Solicitud de Pedido | Registro Presupuestal | Posición de Pedido | Valor Antes de iva | Valor con IVA | Secretaria | Valor a Reserva |
| 110090122 | Excedentes ordinarios EPM 2022 | 74200000 | 2320202009 | 200293 | DESARROLLO ESTRAT CONSERVA ECOSISTE ESTRAT | 4000111202 | 9014756 | 4700054745 | 10 | 15.949.405 | 15.949.405 | Medio Ambiente | 18.024.152 |
| 110090122 | Excedentes ordinarios EPM 2022 | 74200000 | 2320202009 | 200293 | DESARROLLO ESTRAT CONSERVA ECOSISTE ESTRAT | | | | 20 | 1.743.485 | 2.074.747 | | |

Secretaría de Participación Ciudadana

| INICIAL CONTRATO 4700054564 DE 2022 PARTICIPACION CIUDADANA | | | | | | | | | | | | | |
|-------------------------------------------------------------|---------------------------------|---------------|-----------------------|----------|-------------------------------------------|------------|---------------------|-----------------------|--------------------|--------------------|---------------|-------------------------|-----------------|
| Fondos | Descripción del Fondo | Centro Gestor | Posición Presupuestal | Proyecto | Descripción del Proyecto | CDP | Solicitud de Pedido | Registro Presupuestal | Posición de Pedido | Valor Antes de iva | Valor con IVA | Secretaria | Valor a Reserva |
| 110070122 | Excedentes adicionales EPM 2022 | 71200000 | 2320202008 | 200252 | MEJORAMI- INFRAESTRUCTURA INNOVACIÓN SOCI | 4000109462 | 9014638 | 4700054564 | 10 | 1 | 1 | Participacion Ciudadana | 5.455.291 |
| 110070122 | Excedentes adicionales EPM 2022 | 71200000 | 2320202008 | 200252 | MEJORAMI- INFRAESTRUCTURA INNOVACIÓN SOCI | | | | 20 | 4.584.277 | 5.455.290 | | |

| ADICION 01 4700054748 DE 2022 PARTICIPACION CIUDADANA | | | | | | | | | | | | | |
|-------------------------------------------------------|---------------------------------|---------------|-----------------------|----------|-------------------------------------------|------------|---------------------|-----------------------|--------------------|--------------------|---------------|-------------------------|-----------------|
| Fondos | Descripción del Fondo | Centro Gestor | Posición Presupuestal | Proyecto | Descripción del Proyecto | CDP | Solicitud de Pedido | Registro Presupuestal | Posición de Pedido | Valor Antes de iva | Valor con IVA | Secretaria | Valor a Reserva |
| 110070122 | Excedentes adicionales EPM 2022 | 71200000 | 2320202008 | 200252 | MEJORAMI- INFRAESTRUCTURA INNOVACIÓN SOCI | 4000111199 | 9014756 | 4700054748 | 10 | 5.663.937 | 5.663.937 | Participacion Ciudadana | 6.400.720 |
| 110070122 | Excedentes adicionales EPM 2022 | 71200000 | 2320202008 | 200252 | MEJORAMI- INFRAESTRUCTURA INNOVACIÓN SOCI | | | | 20 | 619.145 | 736.783 | | |

Secretaría de Desarrollo Económico

| INICIAL CONTRATO 4700054563 DE 2022 DESARROLLO ECONOMICO | | | | | | | | | | | | | |
|----------------------------------------------------------|--------------------------------|---------------|-----------------------|----------|------------------------------------------------|------------|---------------------|-----------------------|--------------------|--------------------|---------------|----------------------|-----------------|
| Fondos | Descripción del Fondo | Centro Gestor | Posición Presupuestal | Proyecto | Descripción del Fondo | CDP | Solicitud de Pedido | Registro Presupuestal | Posición de Pedido | Valor Antes de iva | Valor con IVA | Secretaria | Valor a Reserva |
| 110090122 | Excedentes ordinarios EPM 2022 | 75100000 | 2320202008 | 200084 | DESARROLLO-DE ESTRAT DE TRANSFORMACION ECONOMI | 4000109458 | 9014638 | 4700054563 | 30 | 1 | 1 | Desarrollo Económico | 4.706.839 |
| 110090122 | Excedentes ordinarios EPM 2022 | 75100000 | 2320202008 | 200084 | DESARROLLO-DE ESTRAT DE TRANSFORMACION ECONOMI | | | | 40 | 3.955.326 | 4.706.838 | | |



ADICION 01 CONTRATO 4700054738 DE 2022 DESARROLLO ECONOMICO

| Fondos | Descripción del Fondo | Centro Gestor | Posición Presupuestal | Proyecto | Descripción del Fondo | CDP | Solicitud de Pedido | Registro Presupuestal | Posición de Pedido | Valor Antes de iva | Valor con IVA | Secretaría | Valor a Reserva |
|-----------|--------------------------------|---------------|-----------------------|----------|------------------------------------------|------------|---------------------|-----------------------|--------------------|--------------------|---------------|----------------------|-----------------|
| 110000122 | Recursos Ordinarios 2022 | 75100000 | 2320202008 | 200161 | ASISTENC-TÉCNICA GERENCIA CORREGIMIENTOS | 4000111201 | 9014756 | 4700054738 | 10 | 1 | 1 | Desarrollo Económico | 5.043.002 |
| 110090122 | Excedentes ordinarios EPM 2022 | 75100000 | 2320202008 | 200084 | DESARROL-DE ESTRAT DE TRANSFORMA ECONOMÍ | | | | 20 | 4.462.505 | 4.462.505 | | |
| 110090122 | Excedentes ordinarios EPM 2022 | 75100000 | 2320202008 | 200084 | DESARROL-DE ESTRAT DE TRANSFORMA ECONOMÍ | | | | 30 | 487.812 | 580.496 | | |

Secretaría de la No Violencia

INICIAL CONTRATO 4700054560 DE 2022 DE LA NO VIOLENCIA

| Fondos | Descripción del Fondo | Centro Gestor | Posición Presupuestal | Proyecto | Descripción del Proyecto | CDP | Solicitud de Pedido | Registro Presupuestal | Posición de Pedido | Valor Antes de iva | Valor con IVA | Secretaría | Valor a Reserva |
|-----------|--------------------------------|---------------|-----------------------|----------|------------------------------------------|------------|---------------------|-----------------------|--------------------|--------------------|---------------|--------------------|-----------------|
| 110090122 | Excedentes ordinarios EPM 2022 | 72500000 | 2320202008 | 200278 | IMPLEMEN-ESTRATEGIAS PARA LA REINTEGRACI | 4000109619 | 9014638 | 4700054560 | 30 | 2.283.629 | 2.717.519 | De la No Violencia | 2.717.519 |

ADICION 01 CONTRATO 4700054742 DE 2022 DE LA NO VIOLENCIA

| Fondos | Descripción del Fondo | Centro Gestor | Posición Presupuestal | Proyecto | Descripción del Proyecto | CDP | Solicitud de Pedido | Registro Presupuestal | Posición de Pedido | Valor Antes de iva | Valor con IVA | Secretaría | Valor a Reserva |
|-----------|--------------------------------|---------------|-----------------------|----------|------------------------------------------|------------|---------------------|-----------------------|--------------------|--------------------|---------------|--------------------|-----------------|
| 110090122 | Excedentes ordinarios EPM 2022 | 72500000 | 2320202008 | 200278 | IMPLEMEN-ESTRATEGIAS PARA LA REINTEGRACI | 4000111196 | 9014756 | 4700054742 | 10 | 3.422.731 | 3.422.731 | De la No Violencia | 3.867.971 |
| 110090122 | Excedentes ordinarios EPM 2022 | 72500000 | 2320202008 | 200278 | IMPLEMEN-ESTRATEGIAS PARA LA REINTEGRACI | | | | 20 | 374.151 | 445.240 | | |

Secretaría de Seguridad

INICIAL CONTRATO 4700054557 DE 2022 SEGURIDAD

| Fondos | Descripción del Fondo | Centro Gestor | Posición Presupuestal | Proyecto | Descripción del Proyecto | CDP | Solicitud de Pedido | Registro Presupuestal | Posición de Pedido | Valor Antes de iva | Valor con IVA | Secretaría | Valor a Reserva |
|-----------|---------------------------------|---------------|-----------------------|----------|---------------------------------------|------------|---------------------|-----------------------|--------------------|--------------------|---------------|------------|-----------------|
| 110070122 | Excedentes adicionales EPM 2022 | 73200000 | 2320202008 | 200288 | APOYO-GESTIÓN INSPECCIONES DE POLICIA | 4000109502 | 9014638 | 4700054557 | 30 | 1.415.812 | 1.415.812 | Seguridad | 4.913.222 |
| 110070122 | Excedentes adicionales EPM 2022 | 73200000 | 2320202008 | 200288 | APOYO-GESTIÓN INSPECCIONES DE POLICIA | | | | 40 | 2.939.000 | 3.497.410 | | |

ADICIÓN 01 CONTRATO 4700054743 DE 2022 SEGURIDAD

| Fondos | Descripción del Fondo | Centro Gestor | Posición Presupuestal | Proyecto | Descripción del Proyecto | CDP | Solicitud de Pedido | Registro Presupuestal | Posición de Pedido | Valor Antes de iva | Valor con IVA | Secretaría | Valor a Reserva |
|-----------|----------------------------------------|---------------|-----------------------|----------|---------------------------------------|------------|---------------------|-----------------------|--------------------|--------------------|---------------|------------|-----------------|
| 110701722 | FONSET Contrib Especial Seguridad 2022 | 73200000 | 2320202009 | 200271 | MEJORAMI-CAPACIDADES ORGANISMOS | 4000111345 | 9014756 | 4700054743 | 10 | 1 | 1 | Seguridad | 198.989 |
| 110070122 | Excedentes adicionales EPM 2022 | 73200000 | 2320202008 | 200288 | APOYO-GESTIÓN INSPECCIONES DE POLICIA | | | | 20 | 176.083 | 176.083 | | |
| 110070122 | Excedentes adicionales EPM 2022 | 73200000 | 2320202008 | 200288 | APOYO-GESTIÓN INSPECCIONES DE POLICIA | | | | 30 | 19.248 | 22.905 | | |

Secretaría de Salud

INICIAL CONTRATO 4700054556 DE 2022 SALUD

| Fondos | Descripción del Fondo | Centro Gestor | Posición Presupuestal | Proyecto | Descripción del Proyecto | CDP | Solicitud de Pedido | Registro Presupuestal | Posición de Pedido | Valor Antes de iva | Valor con IVA | Secretaría | Valor a Reserva |
|-----------|--------------------------------------|---------------|-----------------------|----------|--------------------------|------------|---------------------|-----------------------|--------------------|--------------------|---------------|------------|-----------------|
| 110500122 | Recursos Ordinarios 2022 Subcuenta 5 | 72100000 | 21202020080503 | 1000000 | Funcionamiento | 4000109470 | 9014638 | 4700054556 | 80 | 271.746 | 323.378 | Salud | 323.378 |

ADICIÓN 01 CONTRATO 4700054741 DE 2022 SALUD

| Fondos | Descripción del Fondo | Centro Gestor | Posición Presupuestal | Proyecto | Descripción del Proyecto | CDP | Solicitud de Pedido | Registro Presupuestal | Posición de Pedido | Valor Antes de iva | Valor con IVA | Secretaría | Valor a Reserva |
|-----------|--------------------------------------|---------------|-----------------------|----------|--------------------------|------------|---------------------|-----------------------|--------------------|--------------------|---------------|------------|-----------------|
| 110500122 | Recursos Ordinarios 2022 Subcuenta 5 | 72100000 | 21202020080503 | 1000000 | Funcionamiento | 4000111245 | 9014756 | 4700054741 | 10 | 1.716.410 | 1.716.410 | Salud | 1.939.686 |
| 110500122 | Recursos Ordinarios 2022 Subcuenta 5 | 72100000 | 21202020080503 | 1000000 | Funcionamiento | | | | 20 | 187.627 | 223.276 | | |

- Relación de los pagos realizados:

| Número Pedido | Valor contrato | Nro. Factura | Fecha Contabiliza | Documento Material | Vlr.Facturado | Saldo | % de ejecución |
|---------------|----------------|--------------|-------------------|--------------------|----------------|------------------|----------------|
| 4700054562 | 3.882.920.057 | FE1873 | 13/10/2022 | 5000684990 | 131.262.211,00 | 3.751.657.846,00 | 3,38% |
| 4700054562 | 3.882.920.057 | FE1873 | 13/10/2022 | 5000684990 | 8.631.561,00 | 3.743.026.285,00 | 3,60% |
| 4700054562 | 3.882.920.057 | FE1873 | 13/10/2022 | 5000684990 | 329.754.084,00 | 3.413.272.201,00 | 12,10% |
| 4700054559 | 3.882.920.057 | FE1874 | 13/10/2022 | 5000684992 | 20.765.801,00 | 3.392.506.400,00 | 12,63% |
| 4700054559 | 3.882.920.057 | FE1874 | 13/10/2022 | 5000684992 | 25.164.148,00 | 3.367.342.252,00 | 13,28% |
| 4700054559 | 3.882.920.057 | FE1874 | 13/10/2022 | 5000684992 | 24.496.678,00 | 3.342.845.574,00 | 13,91% |
| 4700054559 | 3.882.920.057 | FE1874 | 13/10/2022 | 5000684992 | 22.983.495,00 | 3.319.862.079,00 | 14,50% |
| 4700054559 | 3.882.920.057 | FE1874 | 13/10/2022 | 5000684992 | 7.491.838,00 | 3.312.370.241,00 | 14,69% |
| 4700054559 | 3.882.920.057 | FE1874 | 13/10/2022 | 5000684992 | 7.491.838,00 | 3.304.878.403,00 | 14,89% |
| 4700054559 | 3.882.920.057 | FE1874 | 13/10/2022 | 5000684992 | 119.841.598,00 | 3.185.036.805,00 | 17,97% |
| 4700054559 | 3.882.920.057 | FE1874 | 13/10/2022 | 5000684992 | 4.273.230,00 | 3.180.763.575,00 | 18,08% |
| 4700054559 | 3.882.920.057 | FE1874 | 13/10/2022 | 5000684992 | 1,00 | 3.180.763.574,00 | 18,08% |
| 4700054558 | 3.882.920.057 | FE1875 | 13/10/2022 | 5000684998 | 61.790.090,00 | 3.118.973.484,00 | 19,67% |
| 4700054558 | 3.882.920.057 | FE1875 | 13/10/2022 | 5000684998 | 1.156.889,00 | 3.117.816.595,00 | 19,70% |
| 4700054565 | 3.882.920.057 | FE1878 | 13/10/2022 | 5000685036 | 38.080.228,00 | 3.079.736.367,00 | 20,69% |
| 4700054565 | 3.882.920.057 | FE1878 | 13/10/2022 | 5000685036 | 806.102,00 | 3.078.930.265,00 | 20,71% |
| 4700054565 | 3.882.920.057 | FE1878 | 13/10/2022 | 5000685036 | 4.974.164,00 | 3.073.956.101,00 | 20,83% |
| 4700054560 | 3.882.920.057 | FE1879 | 13/10/2022 | 5000685032 | 5.828.545,00 | 3.068.127.556,00 | 20,98% |
| 4700054560 | 3.882.920.057 | FE1879 | 13/10/2022 | 5000685032 | 109.127,00 | 3.068.018.429,00 | 20,99% |
| 4700054557 | 3.882.920.057 | FE1880 | 13/10/2022 | 5000685034 | 12.355.691,00 | 3.055.662.738,00 | 21,31% |
| 4700054557 | 3.882.920.057 | FE1880 | 13/10/2022 | 5000685034 | 231.334,00 | 3.055.431.404,00 | 21,31% |
| 4700054556 | 3.882.920.057 | FE1881 | 13/10/2022 | 5000685033 | 7.644.375,00 | 3.047.787.029,00 | 21,51% |
| 4700054556 | 3.882.920.057 | FE1881 | 13/10/2022 | 5000685033 | 143.125,00 | 3.047.643.904,00 | 21,51% |
| 4700054563 | 3.882.920.057 | FE1876 | 13/10/2022 | 5000684999 | 7.318.279,00 | 3.040.325.625,00 | 21,70% |
| 4700054563 | 3.882.920.057 | FE1876 | 13/10/2022 | 5000684999 | 390.621,00 | 3.039.935.004,00 | 21,71% |
| 4700054563 | 3.882.920.057 | FE1876 | 13/10/2022 | 5000684999 | 13.544.978,00 | 3.026.390.026,00 | 22,06% |
| 4700054564 | 3.882.920.057 | FE1877 | 13/10/2022 | 5000685001 | 16.077.732,00 | 3.010.312.294,00 | 22,47% |
| 4700054564 | 3.882.920.057 | FE1877 | 13/10/2022 | 5000685001 | 11.058.634,00 | 2.999.253.660,00 | 22,76% |
| 4700054564 | 3.882.920.057 | FE1877 | 13/10/2022 | 5000685001 | 508.072,00 | 2.998.745.588,00 | 22,77% |
| 4700054558 | 3.882.920.057 | FE-1987 | 15/11/2022 | 5000687827 | 25.035.488,00 | 2.973.710.100,00 | 23,42% |
| 4700054558 | 3.882.920.057 | FE-1987 | 15/11/2022 | 5000687827 | 40.590.335,00 | 2.933.119.765,00 | 24,46% |
| 4700054558 | 3.882.920.057 | FE-1987 | 15/11/2022 | 5000687827 | 1.228.706,00 | 2.931.891.059,00 | 24,49% |
| 4700054564 | 3.882.920.057 | FE-1989 | 15/11/2022 | 5000687830 | 27.205.454,00 | 2.904.685.605,00 | 25,19% |



| | | | | | | | |
|------------|---------------|----------|------------|------------|----------------|------------------|--------|
| 4700054564 | 3.882.920.057 | FE-1989 | 15/11/2022 | 5000687830 | 509.365,00 | 2.904.176.240,00 | 25,21% |
| 4700054565 | 3.882.920.057 | FE-1990 | 16/11/2022 | 5000687833 | 35.409.761,00 | 2.868.766.479,00 | 26,12% |
| 4700054565 | 3.882.920.057 | FE-1990 | 16/11/2022 | 5000687833 | 8.732.651,00 | 2.860.033.828,00 | 26,34% |
| 4700054565 | 3.882.920.057 | FE-1990 | 16/11/2022 | 5000687833 | 826.474,00 | 2.859.207.354,00 | 26,36% |
| 4700054560 | 3.882.920.057 | FE-1991 | 15/11/2022 | 5000687835 | 6.020.268,00 | 2.853.187.086,00 | 26,52% |
| 4700054560 | 3.882.920.057 | FE-1991 | 15/11/2022 | 5000687835 | 112.717,00 | 2.853.074.369,00 | 26,52% |
| 4700054557 | 3.882.920.057 | FE-1992 | 15/11/2022 | 5000687838 | 5.045.142,00 | 2.848.029.227,00 | 26,65% |
| 4700054557 | 3.882.920.057 | FE-1992 | 15/11/2022 | 5000687838 | 2.044.159,00 | 2.845.985.068,00 | 26,71% |
| 4700054557 | 3.882.920.057 | FE-1992* | 15/11/2022 | 5000687838 | 5.713.344,00 | 2.840.271.724,00 | 26,85% |
| 4700054557 | 3.882.920.057 | FE-1992* | 15/11/2022 | 5000687838 | 239.703,00 | 2.840.032.021,00 | 26,86% |
| 4700054556 | 3.882.920.057 | FE-1993 | 15/11/2022 | 5000687840 | 1.024.425,00 | 2.839.007.596,00 | 26,88% |
| 4700054556 | 3.882.920.057 | FE-1993 | 15/11/2022 | 5000687840 | 145.533,00 | 2.838.862.063,00 | 26,89% |
| 4700054556 | 3.882.920.057 | FE-1993 | 15/11/2022 | 5000687840 | 3.293.522,00 | 2.835.568.541,00 | 26,97% |
| 4700054556 | 3.882.920.057 | FE-1993 | 15/11/2022 | 5000687840 | 3.455.040,00 | 2.832.113.501,00 | 27,06% |
| 4700054562 | 3.882.920.057 | FE1985 | 15/11/2022 | 5000687823 | 8.645.910,00 | 2.823.467.591,00 | 27,28% |
| 4700054562 | 3.882.920.057 | FE1985 | 15/11/2022 | 5000687823 | 117.726.591,00 | 2.705.741.000,00 | 30,32% |
| 4700054562 | 3.882.920.057 | FE1985 | 15/11/2022 | 5000687823 | 344.056.032,00 | 2.361.684.968,00 | 39,18% |
| 4700054559 | 3.882.920.057 | FE1986 | 15/11/2022 | 5000687824 | 61.558.020,00 | 2.300.126.948,00 | 40,76% |
| 4700054559 | 3.882.920.057 | FE1986 | 15/11/2022 | 5000687824 | 4.437.742,00 | 2.295.689.206,00 | 40,88% |
| 4700054559 | 3.882.920.057 | FE1986 | 15/11/2022 | 5000687824 | 104.885.741,00 | 2.190.803.465,00 | 43,58% |
| 4700054559 | 3.882.920.057 | FE1986 | 15/11/2022 | 5000687824 | 7.491.838,00 | 2.183.311.627,00 | 43,77% |
| 4700054559 | 3.882.920.057 | FE1986 | 15/11/2022 | 5000687824 | 45.798.791,00 | 2.137.512.836,00 | 44,95% |
| 4700054559 | 3.882.920.057 | FE1986 | 15/11/2022 | 5000687824 | 17.287.724,00 | 2.120.225.112,00 | 45,40% |
| 4700054563 | 3.882.920.057 | FE1988 | 15/11/2022 | 5000687828 | 397.837,00 | 2.119.827.275,00 | 45,41% |
| 4700054563 | 3.882.920.057 | FE1988 | 15/11/2022 | 5000687828 | 21.248.695,00 | 2.098.578.580,00 | 45,95% |
| 4700054562 | 4.237.818.355 | FE-2127 | 14/12/2022 | 5000693289 | 30.097.820,00 | 2.423.379.058,00 | 42,82% |
| 4700054562 | 4.237.818.355 | FE-2127 | 14/12/2022 | 5000693289 | 47.375.293,00 | 2.376.003.765,00 | 43,93% |
| 4700054562 | 4.237.818.355 | FE-2127 | 14/12/2022 | 5000693289 | 103.424.643,00 | 2.272.579.122,00 | 46,37% |
| 4700054562 | 4.237.818.355 | FE-2127 | 14/12/2022 | 5000693289 | 290.458.527,00 | 1.982.120.595,00 | 53,23% |
| 4700054559 | 4.237.818.355 | FE-2128 | 14/12/2022 | 5000693314 | 202.599.059,00 | 1.779.521.536,00 | 58,01% |
| 4700054559 | 4.237.818.355 | FE-2128 | 14/12/2022 | 5000693314 | 16.654.933,00 | 1.762.866.603,00 | 58,40% |
| 4700054559 | 4.237.818.355 | FE-2128 | 14/12/2022 | 5000693315 | 979.702,00 | 1.761.886.901,00 | 58,42% |
| 4700054559 | 4.237.818.355 | FE-2128 | 14/12/2022 | 5000693314 | 979.702,00 | 1.760.907.199,00 | 58,45% |
| 4700054559 | 4.237.818.355 | FE-2128 | 14/12/2022 | 5000693316 | 979.702,00 | 1.759.927.497,00 | 58,47% |
| 4700054559 | 4.237.818.355 | FE-2128 | 14/12/2022 | 5000693314 | 19.648.139,00 | 1.740.279.358,00 | 58,93% |
| 4700054558 | 4.237.818.355 | FE-2129 | 14/12/2022 | 5000693321 | 63.235.228,00 | 1.677.044.130,00 | 60,43% |
| 4700054558 | 4.237.818.355 | FE-2129 | 14/12/2022 | 5000693321 | 1.183.946,00 | 1.675.860.184,00 | 60,45% |
| 4700054563 | 4.237.818.355 | FE-2130 | 13/12/2022 | 5000693324 | 21.311.276,00 | 1.654.548.908,00 | 60,96% |
| 4700054563 | 4.237.818.355 | FE-2130 | 13/12/2022 | 5000693324 | 399.009,00 | 1.654.149.899,00 | 60,97% |
| 4700054564 | 4.237.818.355 | FE-2131 | 13/12/2022 | 5000693328 | 27.013.746,00 | 1.627.136.153,00 | 61,60% |
| 4700054564 | 4.237.818.355 | FE-2131 | 13/12/2022 | 5000693328 | 505.776,00 | 1.626.630.377,00 | 61,62% |
| 4700054565 | 4.237.818.355 | FE-2132 | 13/12/2022 | 5000693330 | 44.299.413,00 | 1.582.330.964,00 | 62,66% |
| 4700054565 | 4.237.818.355 | FE-2132 | 13/12/2022 | 5000693330 | 829.415,00 | 1.581.501.549,00 | 62,68% |
| 4700054560 | 4.237.818.355 | FE-2133 | 14/12/2022 | 5000693332 | 6.020.016,00 | 1.575.481.533,00 | 62,82% |



| | | | | | | | |
|-----------------------------------------------|---------------|---------|------------|------------|-------------------------|------------------|---------------|
| 4700054560 | 4.237.818.355 | FE-2133 | 14/12/2022 | 5000693332 | 112.712,00 | 1.575.368.821,00 | 62,83% |
| 4700054556 | 4.237.818.355 | FE-2135 | 14/12/2022 | 5000693335 | 7.772.650,00 | 1.567.596.171,00 | 63,01% |
| 4700054556 | 4.237.818.355 | FE-2135 | 14/12/2022 | 5000693335 | 145.527,00 | 1.567.450.644,00 | 63,01% |
| 4700054557 | 4.237.818.355 | FE2134 | 13/12/2022 | 5000693333 | 12.802.138,00 | 1.554.648.506,00 | 63,31% |
| 4700054557 | 4.237.818.355 | FE2134 | 13/12/2022 | 5000693333 | 239.693,00 | 1.554.408.813,00 | 63,32% |
| 4700054562 | 4.237.818.355 | FE-2166 | 20/12/2022 | 5000695040 | 47.375.293,00 | 1.507.033.520,00 | 64,44% |
| 4700054562 | 4.237.818.355 | FE-2166 | 20/12/2022 | 5000695040 | 157.022.149,00 | 1.350.011.371,00 | 68,14% |
| 4700054562 | 4.237.818.355 | FE-2166 | 20/12/2022 | 5000695040 | 47.375.292,00 | 1.302.636.079,00 | 69,26% |
| 4700054562 | 4.237.818.355 | FE-2166 | 20/12/2022 | 5000695040 | 217.995.983,00 | 1.084.640.096,00 | 74,41% |
| 4700054558 | 4.237.818.355 | FE-2168 | 20/12/2022 | 5000695047 | 58.202.636,00 | 1.026.437.460,00 | 75,78% |
| 4700054558 | 4.237.818.355 | FE-2168 | 20/12/2022 | 5000695047 | 6.540.950,00 | 1.019.896.510,00 | 75,93% |
| 4700054563 | 4.237.818.355 | FE-2169 | 20/12/2022 | 5000695054 | 168.547,00 | 1.019.727.963,00 | 75,94% |
| 4700054563 | 4.237.818.355 | FE-2169 | 20/12/2022 | 5000695055 | 17.077.837,00 | 1.002.650.126,00 | 76,34% |
| 4700054563 | 4.237.818.355 | FE-2169 | 20/12/2022 | 5000695055 | 4.464.209,00 | 998.185.917,00 | 76,45% |
| 4700054557 | 4.237.818.355 | FE-2172 | 17/12/2022 | 5000695084 | 12.230.720,00 | 985.955.197,00 | 76,73% |
| 4700054557 | 4.237.818.355 | FE-2172 | 17/12/2022 | 5000695084 | 228.995,00 | 985.726.202,00 | 76,74% |
| 4700054560 | 4.237.818.355 | FE-2173 | 20/12/2022 | 5000695097 | 5.625.089,00 | 980.101.113,00 | 76,87% |
| 4700054560 | 4.237.818.355 | FE-2173 | 20/12/2022 | 5000695097 | 345.310,00 | 979.755.803,00 | 76,88% |
| 4700054560 | 4.237.818.355 | FE-2173 | 20/12/2022 | 5000695097 | 65.363,00 | 979.690.440,00 | 76,88% |
| 4700054559 | 4.237.818.355 | FE2167 | 19/12/2022 | 5000695045 | 151.040.457,00 | 828.649.983,00 | 80,45% |
| 4700054559 | 4.237.818.355 | FE2167 | 19/12/2022 | 5000695045 | 15.291.668,00 | 813.358.315,00 | 80,81% |
| 4700054559 | 4.237.818.355 | FE2167 | 19/12/2022 | 5000695045 | 13.715.828,00 | 799.642.487,00 | 81,13% |
| 4700054559 | 4.237.818.355 | FE2167 | 19/12/2022 | 5000695045 | 54.716.934,00 | 744.925.553,00 | 82,42% |
| 4700054564 | 4.237.818.355 | FE2170 | 19/12/2022 | 5000695059 | 21.100.332,00 | 723.825.221,00 | 82,92% |
| 4700054564 | 4.237.818.355 | FE2170 | 19/12/2022 | 5000695059 | 5.990.885,00 | 717.834.336,00 | 83,06% |
| 4700054564 | 4.237.818.355 | FE2170 | 19/12/2022 | 5000695058 | 428.693,00 | 717.405.643,00 | 83,07% |
| 4700054565 | 4.237.818.355 | FE2171 | 19/12/2022 | 5000695076 | 33.502.120,00 | 683.903.523,00 | 83,86% |
| 4700054565 | 4.237.818.355 | FE2171 | 19/12/2022 | 5000695076 | 5.400.069,00 | 678.503.454,00 | 83,99% |
| 4700054565 | 4.237.818.355 | FE2171 | 19/12/2022 | 5000695076 | 1.598.498,00 | 676.904.956,00 | 84,03% |
| 4700054565 | 4.237.818.355 | FE2171 | 19/12/2022 | 5000695076 | 2.566.384,00 | 674.338.572,00 | 84,09% |
| 4700054565 | 4.237.818.355 | FE2171 | 19/12/2022 | 5000695077 | 315.488,00 | 674.023.084,00 | 84,10% |
| 4700054556 | 4.237.818.355 | FE2174 | 19/12/2022 | 5000695113 | 630.763,00 | 673.392.321,00 | 84,11% |
| 4700054556 | 4.237.818.355 | FE2174 | 19/12/2022 | 5000695113 | 919.421,00 | 672.472.900,00 | 84,13% |
| 4700054556 | 4.237.818.355 | FE2174 | 19/12/2022 | 5000695113 | 4.625.539,00 | 667.847.361,00 | 84,24% |
| 4700054556 | 4.237.818.355 | FE2174 | 19/12/2022 | 5000695113 | 919.421,00 | 666.927.940,00 | 84,26% |
| 4700054556 | 4.237.818.355 | FE2174 | 19/12/2022 | 5000695113 | 307.928,00 | 666.620.012,00 | 84,27% |
| 4700054556 | 4.237.818.355 | FE2174 | 19/12/2022 | 5000695113 | 450.517,00 | 666.169.495,00 | 84,28% |
| TOTAL, PAGOS REALIZADOS AL CONTRATISTA | | | | | 3.571.648.860,00 | | 84,28% |
| RECURSOS DISPONIBLES | | | | | 666.169.495,00 | | 15,72% |

Nota: informe de ejecución financiera con fecha de corte del mes de enero de 2023, en el informe de supervisión del mes de Enero no se autorizan pagos, en consecuencia refleja los pagos realizados del mes de **Noviembre y de Diciembre** de 2022.

Informe de ejecución financiera por proyectos

| Contrato | Pedido | Grupo de compras | Denominación GrpComp | Proyecto | Nombre Proyecto | Valor proyecto_pedido | Valor Facturado proyecto_pedido | Saldo proyecto_pedido |
|------------|------------|------------------|----------------------|----------|-------------------------------------|-----------------------|---------------------------------|-----------------------|
| 4600095069 | 4700054556 | 217 | Salud | | | \$ 31.801.164 | \$ 31.477.786 | \$ 323.378 |
| 4600095069 | 4700054557 | 222 | Seguridad | 200271 | MEJORAMIENTO DE LAS CAPACIDADES | \$ 19.676.326 | \$ 19.676.326 | \$ - |
| 4600095069 | 4700054557 | 222 | Seguridad | 200288 | APOYO PARA LA GESTIÓN DE LAS INSR | \$ 36.367.816 | \$ 31.454.593 | \$ 4.913.223 |
| 4600095069 | 4700054558 | 203 | Incl.Social y Flia | 200223 | ASISTENCIA TÉCNICA A LA GESTIÓN DE | \$ 281.396.194 | \$ 258.964.268 | \$ 22.431.926 |
| 4600095069 | 4700054559 | 219 | Cultura Ciudadana | 200087 | FORTALECIMIENTO DEL SISTEMA DE BI | \$ 526.098.968 | \$ 455.692.748 | \$ 70.406.220 |
| 4600095069 | 4700054559 | 219 | Cultura Ciudadana | 200088 | CONSOLIDACIÓN RED DE PRÁCTICAS A | \$ 118.601.569 | \$ 118.601.569 | \$ - |
| 4600095069 | 4700054559 | 219 | Cultura Ciudadana | 200091 | CONSOLIDACIÓN DE LA RED CASAS DE | \$ 144.016.188 | \$ 144.016.188 | \$ - |
| 4600095069 | 4700054559 | 219 | Cultura Ciudadana | 200094 | ASISTENCIA A LA PRESTACIÓN DEL SER | \$ 206.849.482 | \$ 206.849.482 | \$ - |
| 4600095069 | 4700054559 | 219 | Cultura Ciudadana | 200099 | ADMINISTRACIÓN DEL ARCHIVO HISTOR | \$ 8.471.540 | \$ 8.471.540 | \$ - |
| 4600095069 | 4700054559 | 219 | Cultura Ciudadana | 200101 | DESARROLLO DE ESTRATEGIAS DE VIS | \$ 8.471.540 | \$ 8.471.540 | \$ - |
| 4600095069 | 4700054559 | 219 | Cultura Ciudadana | 200104 | APOYO AL SISTEMA MUNICIPAL DE CUL | \$ 8.471.540 | \$ 8.471.540 | \$ - |
| 4600095069 | 4700054560 | 236 | De la No Violencia | 200278 | IMPLEMENTACIÓN DE ESTRATEGIAS PA | \$ 26.956.665 | \$ 24.239.147 | \$ 2.717.518 |
| 4600095069 | 4700054562 | 235 | Suministros y Serv | | | \$ 2.048.284.706 | \$ 1.881.201.389 | \$ 167.083.317 |
| 4600095069 | 4700054563 | 226 | Desarrollo Econom. | 200084 | DESARROLLO DE ESTRATEGIAS DE TRÁ | \$ 82.752.843 | \$ 78.046.004 | \$ 4.706.839 |
| 4600095069 | 4700054563 | 226 | Desarrollo Econom. | 200161 | ASISTENCIA TÉCNICA A LA GERENCIA I | \$ 8.275.284 | \$ 8.275.284 | \$ - |
| 4600095069 | 4700054564 | 210 | Participación Ciud | 200258 | ASISTENCIA TÉCNICA Y MATERIAL A LA | \$ 12.504.764 | \$ 12.504.764 | \$ - |
| 4600095069 | 4700054564 | 210 | Participación Ciud | 200252 | MEJORAMIENTO DE LA INFRAESTRUCTU | \$ 103.349.216 | \$ 97.893.925 | \$ 5.455.291 |
| 4600095069 | 4700054565 | 218 | Medio Ambiente | 200343 | CONSTRUCCION Y MANTENIMIENTO EN | \$ 9.874.613 | \$ 9.874.613 | \$ - |
| 4600095069 | 4700054565 | 218 | Medio Ambiente | 200315 | FORTALECIMIENTO DE LA CULTURA AM | \$ 22.191.675 | \$ 2.566.384 | \$ 19.625.291 |
| 4600095069 | 4700054565 | 218 | Medio Ambiente | 200305 | FORTALECIMIENTO DEL SISTEMA DE GE | \$ 7.432.165 | \$ 6.572.662 | \$ 859.503 |
| 4600095069 | 4700054565 | 218 | Medio Ambiente | 200293 | DESARROLLO DE ESTRATEGIAS PARA I | \$ 171.075.799 | \$ 158.327.108 | \$ 12.748.691 |
| 4600095069 | 4700054738 | 226 | Desarrollo Econom. | 200161 | CNICA A LA GERENCIA DE CORREGIMIE | \$ 1 | \$ - | \$ 1 |
| 4600095069 | 4700054738 | 226 | Desarrollo Econom. | 200084 | SFORMACIÓN ECONÓMICA PARA LA CU | \$ 5.043.001,00 | \$ - | \$ 5.043.001,00 |
| 4600095069 | 4700054741 | 217 | Salud | | | \$ 1.939.686,00 | \$ - | \$ 1.939.686,00 |
| 4600095069 | 4700054742 | 236 | De la No Violencia | 200278 | REINTEGRACIÓN Y REINCORPORACIÓN | \$ 3.867.971,00 | \$ - | \$ 3.867.971,00 |
| 4600095069 | 4700054743 | 222 | Seguridad | 200288 | DE POLICIA EN EL MARCO DEL SISTEM | \$ 198.988,00 | \$ - | \$ 198.988,00 |
| 4600095069 | 4700054743 | 222 | Seguridad | 200271 | CIDADES DE LOS ORGANISMOS DE SE | \$ 1,00 | \$ - | \$ 1,00 |
| 4600095069 | 4700054745 | 218 | Medio Ambiente | 200293 | PARA LA CONSERVACION DE ECOSISTI | \$ 18.024.152,00 | \$ - | \$ 18.024.152,00 |
| 4600095069 | 4700054748 | 210 | Participación Ciud | 200252 | URA DE INNOVACIÓN SOCIAL – CENTRO | \$ 6.400.720,00 | \$ - | \$ 6.400.720,00 |
| 4600095069 | 4700054749 | 203 | Incl.Social y Flia | 200223 | A LA GESTIÓN DE LAS ESTRATEGIAS | \$ 29.269.981,00 | \$ - | \$ 29.269.981,00 |
| 4600095069 | 4700054750 | 219 | Cultura Ciudadana | 200088 | RED DE PRÁCTICAS ARTÍSTICAS Y CULTU | \$ 11.089.085,00 | \$ - | \$ 11.089.085,00 |
| 4600095069 | 4700054750 | 219 | Cultura Ciudadana | 200087 | MIENTO DEL SISTEMA DE BIBLIOTECAS | \$ 108.784.355,00 | \$ - | \$ 108.784.355,00 |
| 4600095069 | 4700054751 | 235 | Suministros y Serv | | | \$ 170.280.357,00 | \$ - | \$ 170.280.357,00 |
| | | | | | | \$ 4.237.818.355,00 | \$ 3.571.648.860,00 | \$ 666.169.495,00 |

Nota: informe de ejecución financiera con fecha de corte del mes de enero de 2023, en el informe de supervisión del mes de Enero no se autorizan pagos, en consecuencia refleja los pagos realizados del mes de **Noviembre y de Diciembre** de 2022.

Resumen de la ejecución de los recursos:

| | | |
|-----------------------------------------------------|----|------------------|
| Valor del Contrato | \$ | 3.882.920.057,00 |
| Adiciones | \$ | 1.842.729.374,00 |
| Total, valor del contrato más adiciones | \$ | 5.725.649.431,17 |
| Pagos Realizados (Acumulado) al 31 de Enero de 2023 | \$ | 3.571.648.860,00 |
| Porcentaje de ejecución financiera | | 62,38% |
| Saldo de recursos al 31 de diciembre de 2022 | \$ | 2.154.000.598,00 |
| Porcentaje de ejecución física | | 84,53% |

Nota: el servicio de Aseo se cancela mes vencido. Para el mes de **Enero** de 2023 no se autorizaron pagos.

Si el contrato cuenta con anticipos, es un contrato de administración delegada o interadministrativo: no aplica para este contrato.

- Incluir un informe de ejecución del contrato de acuerdo con la naturaleza del mismo y las características de la propuesta económica y/o el presupuesto:

Reporte de pagos (E) del contrato:

| Contrato | Número Pedido | Valor contrato | Documento Material | Documento Contable | Nro. Factura | Vlr.Recibido | Tipo Hist orial | Fecha Contabiliza | Fondo | PosPre | Elemento PEP |
|------------|---------------|----------------|--------------------|--------------------|--------------|--------------|-----------------|-------------------|-----------|----------------|--------------|
| 4600095069 | 4700054562 | 4.237.818.355 | 5000693285 | 5000498785 | FE2127 | 30.097.821 | E | 12/12/2022 | 110000122 | 21202020080503 | 1000000 |
| 4600095069 | 4700054562 | 4.237.818.355 | 5000693286 | 5000498786 | FE2127 | - | E | 12/12/2022 | 110000122 | 21202020080503 | 1000000 |
| 4600095069 | 4700054562 | 4.237.818.355 | 5000693289 | 5000498789 | FE2127 | 30.097.821 | E | 12/12/2022 | 110000122 | 21202020080503 | 1000000 |
| 4600095069 | 4700054562 | 4.237.818.355 | 5000693285 | 5000498785 | FE2127 | 47.375.293 | E | 12/12/2022 | 110000122 | 21202020080503 | 1000000 |
| 4600095069 | 4700054562 | 4.237.818.355 | 5000693286 | 5000498786 | FE2127 | - | E | 12/12/2022 | 110000122 | 21202020080503 | 1000000 |
| 4600095069 | 4700054562 | 4.237.818.355 | 5000693289 | 5000498789 | FE2127 | 47.375.293 | E | 12/12/2022 | 110000122 | 21202020080503 | 1000000 |
| 4600095069 | 4700054562 | 4.237.818.355 | 5000693285 | 5000498785 | FE2127 | 103.424.643 | E | 12/12/2022 | 110000122 | 21202020080503 | 1000000 |
| 4600095069 | 4700054562 | 4.237.818.355 | 5000693286 | 5000498786 | FE2127 | - | E | 12/12/2022 | 110000122 | 21202020080503 | 1000000 |
| 4600095069 | 4700054562 | 4.237.818.355 | 5000693289 | 5000498789 | FE2127 | 103.424.643 | E | 12/12/2022 | 110000122 | 21202020080503 | 1000000 |
| 4600095069 | 4700054562 | 4.237.818.355 | 5000693285 | 5000498785 | FE2127 | 290.458.526 | E | 12/12/2022 | 110000122 | 21202020080503 | 1000000 |
| 4600095069 | 4700054562 | 4.237.818.355 | 5000693286 | 5000498786 | FE2127 | - | E | 12/12/2022 | 110000122 | 21202020080503 | 1000000 |
| 4600095069 | 4700054562 | 4.237.818.355 | 5000693289 | 5000498789 | FE2127 | 290.458.527 | E | 12/12/2022 | 110000122 | 21202020080503 | 1000000 |
| 4600095069 | 4700054559 | 4.237.818.355 | 5000693314 | 5000498809 | FE2128 | 202.599.059 | E | 12/12/2022 | 110090122 | 2320202008 | 200087 |
| 4600095069 | 4700054559 | 4.237.818.355 | 5000693314 | 5000498809 | FE2128 | 16.654.933 | E | 12/12/2022 | 110090122 | 2320202008 | 200091 |
| 4600095069 | 4700054559 | 4.237.818.355 | 5000693315 | 5000498810 | FE2128 | 979.702 | E | 12/12/2022 | 110070122 | 2320202008 | 200099 |
| 4600095069 | 4700054559 | 4.237.818.355 | 5000693314 | 5000498809 | FE2128 | 979.702 | E | 12/12/2022 | 110090122 | 2320202008 | 200101 |
| 4600095069 | 4700054559 | 4.237.818.355 | 5000693316 | 5000498811 | FE2128 | 979.702 | E | 12/12/2022 | 110000122 | 2320202008 | 200104 |
| 4600095069 | 4700054559 | 4.237.818.355 | 5000693314 | 5000498809 | FE2128 | 19.648.140 | E | 12/12/2022 | 110090122 | 2320202008 | 200094 |
| 4600095069 | 4700054558 | 4.237.818.355 | 5000693321 | 5000498817 | FE2129 | 63.235.228 | E | 12/12/2022 | 110090122 | 2320202008 | 200223 |
| 4600095069 | 4700054558 | 4.237.818.355 | 5000693321 | 5000498817 | FE2129 | 1.183.946 | E | 12/12/2022 | 110090122 | 2320202008 | 200223 |
| 4600095069 | 4700054563 | 4.237.818.355 | 5000693324 | 5000498820 | FE2130 | 21.311.276 | E | 12/12/2022 | 110090122 | 2320202008 | 200084 |
| 4600095069 | 4700054563 | 4.237.818.355 | 5000693324 | 5000498820 | FE2130 | 399.009 | E | 12/12/2022 | 110090122 | 2320202008 | 200084 |
| 4600095069 | 4700054564 | 4.237.818.355 | 5000693328 | 5000498824 | FE2131 | 27.013.746 | E | 12/12/2022 | 110070122 | 2320202008 | 200252 |
| 4600095069 | 4700054564 | 4.237.818.355 | 5000693328 | 5000498824 | FE2131 | 505.776 | E | 12/12/2022 | 110070122 | 2320202008 | 200252 |
| 4600095069 | 4700054565 | 4.237.818.355 | 5000693330 | 5000498826 | FE2132 | 44.299.413 | E | 12/12/2022 | 110090122 | 2320202009 | 200293 |
| 4600095069 | 4700054565 | 4.237.818.355 | 5000693330 | 5000498826 | FE2132 | 829.415 | E | 12/12/2022 | 110090122 | 2320202009 | 200293 |
| 4600095069 | 4700054560 | 4.237.818.355 | 5000693332 | 5000498829 | FE2133 | 6.020.016 | E | 12/12/2022 | 110090122 | 2320202008 | 200278 |
| 4600095069 | 4700054560 | 4.237.818.355 | 5000693332 | 5000498829 | FE2133 | 112.712 | E | 12/12/2022 | 110090122 | 2320202008 | 200278 |
| 4600095069 | 4700054557 | 4.237.818.355 | 5000693333 | 5000498830 | FE2134 | 12.802.138 | E | 12/12/2022 | 110070122 | 2320202008 | 200288 |
| 4600095069 | 4700054557 | 4.237.818.355 | 5000693333 | 5000498830 | FE2134 | 239.693 | E | 12/12/2022 | 110070122 | 2320202008 | 200288 |
| 4600095069 | 4700054556 | 4.237.818.355 | 5000693335 | 5000498832 | FE2135 | 7.772.650 | E | 12/12/2022 | 110500122 | 21202020080503 | 1000000 |
| 4600095069 | 4700054556 | 4.237.818.355 | 5000693335 | 5000498832 | FE2135 | 145.527 | E | 12/12/2022 | 110500122 | 21202020080503 | 1000000 |
| 4600095069 | 4700054562 | 4.237.818.355 | 5000695038 | 5000500525 | FE2166 | 47.375.293 | E | 16/12/2022 | 110000122 | 21202020080503 | 1000000 |

| | | | | | | | | | | | | |
|------------|------------|---------------|------------|------------|--------|---|-------------|---|------------|-----------|--------------------|---------|
| 4600095069 | 4700054562 | 4.237.818.355 | 5000695039 | 5000500526 | FE2166 | - | 47.375.293 | E | 16/12/2022 | 110000122 | 2120202008 0503 | 1000000 |
| 4600095069 | 4700054562 | 4.237.818.355 | 5000695040 | 5000500527 | FE2166 | - | 47.375.293 | E | 16/12/2022 | 110000122 | 2120202008 0503 | 1000000 |
| 4600095069 | 4700054562 | 4.237.818.355 | 5000695038 | 5000500525 | FE2166 | - | 157.022.149 | E | 16/12/2022 | 110000122 | 2120202008 0503 | 1000000 |
| 4600095069 | 4700054562 | 4.237.818.355 | 5000695039 | 5000500526 | FE2166 | - | 157.022.149 | E | 16/12/2022 | 110000122 | 2120202008 0503 | 1000000 |
| 4600095069 | 4700054562 | 4.237.818.355 | 5000695040 | 5000500527 | FE2166 | - | 157.022.149 | E | 16/12/2022 | 110000122 | 2120202008 0503 | 1000000 |
| 4600095069 | 4700054562 | 4.237.818.355 | 5000695038 | 5000500525 | FE2166 | - | 47.375.292 | E | 16/12/2022 | 110000122 | 2120202008 0503 | 1000000 |
| 4600095069 | 4700054562 | 4.237.818.355 | 5000695039 | 5000500526 | FE2166 | - | 47.375.292 | E | 16/12/2022 | 110000122 | 2120202008 0503 | 1000000 |
| 4600095069 | 4700054562 | 4.237.818.355 | 5000695040 | 5000500527 | FE2166 | - | 47.375.292 | E | 16/12/2022 | 110000122 | 2120202008 0503 | 1000000 |
| 4600095069 | 4700054562 | 4.237.818.355 | 5000695038 | 5000500525 | FE2166 | - | 217.995.982 | E | 16/12/2022 | 110000122 | 2120202008 0503 | 1000000 |
| 4600095069 | 4700054562 | 4.237.818.355 | 5000695039 | 5000500526 | FE2166 | - | 217.995.982 | E | 16/12/2022 | 110000122 | 2120202008 0503 | 1000000 |
| 4600095069 | 4700054562 | 4.237.818.355 | 5000695040 | 5000500527 | FE2166 | - | 217.995.983 | E | 16/12/2022 | 110000122 | 2120202008 0503 | 1000000 |
| 4600095069 | 4700054559 | 4.237.818.355 | 5000695045 | 5000500532 | FE2167 | - | 151.040.457 | E | 16/12/2022 | 110090122 | 2320202008 | 200087 |
| 4600095069 | 4700054559 | 4.237.818.355 | 5000695045 | 5000500532 | FE2167 | - | 15.291.668 | E | 16/12/2022 | 110090122 | 2320202008 | 200087 |
| 4600095069 | 4700054559 | 4.237.818.355 | 5000695045 | 5000500532 | FE2167 | - | 13.715.828 | E | 16/12/2022 | 110090122 | 2320202008 | 200088 |
| 4600095069 | 4700054559 | 4.237.818.355 | 5000695045 | 5000500532 | FE2167 | - | 54.716.934 | E | 16/12/2022 | 110090122 | 2320202008 | 200091 |
| 4600095069 | 4700054558 | 4.237.818.355 | 5000695047 | 5000500535 | FE2168 | - | 58.202.636 | E | 16/12/2022 | 110090122 | 2320202008 | 200223 |
| 4600095069 | 4700054558 | 4.237.818.355 | 5000695047 | 5000500535 | FE2168 | - | 6.540.950 | E | 16/12/2022 | 110090122 | 2320202008 | 200223 |
| 4600095069 | 4700054563 | 4.237.818.355 | 5000695054 | 5000500544 | FE2169 | - | 168.547 | E | 16/12/2022 | 110000122 | 2320202008 | 200161 |
| 4600095069 | 4700054563 | 4.237.818.355 | 5000695055 | 5000500545 | FE2169 | - | 17.077.837 | E | 16/12/2022 | 110090122 | 2320202008 | 200084 |
| 4600095069 | 4700054563 | 4.237.818.355 | 5000695055 | 5000500545 | FE2169 | - | 4.464.209 | E | 16/12/2022 | 110090122 | 2320202008 | 200084 |
| 4600095069 | 4700054564 | 4.237.818.355 | 5000695059 | 5000500550 | FE2170 | - | 21.100.332 | E | 16/12/2022 | 110070122 | 2320202008 | 200252 |
| 4600095069 | 4700054564 | 4.237.818.355 | 5000695059 | 5000500550 | FE2170 | - | 5.990.885 | E | 16/12/2022 | 110070122 | 2320202008 | 200252 |
| 4600095069 | 4700054564 | 4.237.818.355 | 5000695058 | 5000500549 | FE2170 | - | 428.693 | E | 16/12/2022 | 110090122 | 2320202008 | 200258 |
| 4600095069 | 4700054565 | 4.237.818.355 | 5000695076 | 5000500558 | FE2171 | - | 33.502.120 | E | 16/12/2022 | 110090122 | 2320202009 | 200293 |
| 4600095069 | 4700054565 | 4.237.818.355 | 5000695076 | 5000500558 | FE2171 | - | 5.400.069 | E | 16/12/2022 | 110090122 | 2320202009 | 200293 |
| 4600095069 | 4700054565 | 4.237.818.355 | 5000695076 | 5000500558 | FE2171 | - | 1.598.498 | E | 16/12/2022 | 110090122 | 2320202008 | 200305 |
| 4600095069 | 4700054565 | 4.237.818.355 | 5000695076 | 5000500558 | FE2171 | - | 2.566.384 | E | 16/12/2022 | 110090122 | 2320202008 | 200315 |
| 4600095069 | 4700054565 | 4.237.818.355 | 5000695077 | 5000500559 | FE2171 | - | 315.488 | E | 16/12/2022 | 110070122 | 2320202008 | 200343 |
| 4600095069 | 4700054567 | 4.237.818.355 | 5000695084 | 5000500566 | FE2172 | - | 12.230.720 | E | 16/12/2022 | 110070122 | 2320202008 | 200288 |
| 4600095069 | 4700054567 | 4.237.818.355 | 5000695084 | 5000500566 | FE2172 | - | 228.995 | E | 16/12/2022 | 110070122 | 2320202008 | 200288 |
| 4600095069 | 4700054560 | 4.237.818.355 | 5000695097 | 5000500579 | FE2173 | - | 5.625.089 | E | 16/12/2022 | 110090122 | 2320202008 | 200278 |
| 4600095069 | 4700054560 | 4.237.818.355 | 5000695097 | 5000500579 | FE2173 | - | 345.310 | E | 16/12/2022 | 110090122 | 2320202008 | 200278 |
| 4600095069 | 4700054560 | 4.237.818.355 | 5000695097 | 5000500579 | FE2173 | - | 65.363 | E | 16/12/2022 | 110090122 | 2320202008 | 200278 |
| 4600095069 | 4700054556 | 4.237.818.355 | 5000695109 | 5000500594 | FE2174 | - | 630.763 | E | 16/12/2022 | 110500122 | 2120202008 0503 | 1000000 |
| 4600095069 | 4700054556 | 4.237.818.355 | 5000695113 | 5000500599 | FE2174 | - | 630.763 | E | 16/12/2022 | 110500122 | 2120202008 0503 | 1000000 |
| 4600095069 | 4700054556 | 4.237.818.355 | 5000695110 | 5000500596 | FE2174 | - | 630.763 | E | 16/12/2022 | 110500122 | 2120202008 0503 | 1000000 |
| 4600095069 | 4700054556 | 4.237.818.355 | 5000695109 | 5000500594 | FE2174 | - | 919.421 | E | 16/12/2022 | 110500122 | 2120202008 0503 | 1000000 |
| 4600095069 | 4700054556 | 4.237.818.355 | 5000695110 | 5000500596 | FE2174 | - | 919.421 | E | 16/12/2022 | 110500122 | 2120202008 0503 | 1000000 |
| 4600095069 | 4700054556 | 4.237.818.355 | 5000695113 | 5000500599 | FE2174 | - | 919.421 | E | 16/12/2022 | 110500122 | 2120202008 0503 | 1000000 |
| 4600095069 | 4700054556 | 4.237.818.355 | 5000695109 | 5000500594 | FE2174 | - | 4.625.539 | E | 16/12/2022 | 110500122 | 2120202008 0503 | 1000000 |
| 4600095069 | 4700054556 | 4.237.818.355 | 5000695110 | 5000500596 | FE2174 | - | 4.625.539 | E | 16/12/2022 | 110500122 | 2120202008 0503 | 1000000 |

| | | | | | | | | | | | |
|---------------------------------------|------------|---------------|------------|------------|--------|----------------------|---|------------|-----------|----------------|---------|
| 4600095069 | 4700054556 | 4.237.818.355 | 5000695113 | 5000500599 | FE2174 | 4.625.539 | E | 16/12/2022 | 110500122 | 21202020080503 | 1000000 |
| 4600095069 | 4700054556 | 4.237.818.355 | 5000695109 | 5000500594 | FE2174 | 919.421 | E | 16/12/2022 | 110500122 | 21202020080503 | 1000000 |
| 4600095069 | 4700054556 | 4.237.818.355 | 5000695110 | 5000500596 | FE2174 | - | E | 16/12/2022 | 110500122 | 21202020080503 | 1000000 |
| 4600095069 | 4700054556 | 4.237.818.355 | 5000695113 | 5000500599 | FE2174 | 919.421 | E | 16/12/2022 | 110500122 | 21202020080503 | 1000000 |
| 4600095069 | 4700054556 | 4.237.818.355 | 5000695109 | 5000500594 | FE2174 | 307.928 | E | 16/12/2022 | 110500122 | 21202020080503 | 1000000 |
| 4600095069 | 4700054556 | 4.237.818.355 | 5000695110 | 5000500596 | FE2174 | - | E | 16/12/2022 | 110500122 | 21202020080503 | 1000000 |
| 4600095069 | 4700054556 | 4.237.818.355 | 5000695113 | 5000500599 | FE2174 | 307.928 | E | 16/12/2022 | 110500122 | 21202020080503 | 1000000 |
| 4600095069 | 4700054556 | 4.237.818.355 | 5000695109 | 5000500594 | FE2174 | 450.515 | E | 16/12/2022 | 110500122 | 21202020080503 | 1000000 |
| 4600095069 | 4700054556 | 4.237.818.355 | 5000695110 | 5000500596 | FE2174 | - | E | 16/12/2022 | 110500122 | 21202020080503 | 1000000 |
| 4600095069 | 4700054556 | 4.237.818.355 | 5000695113 | 5000500599 | FE2174 | 450.516 | E | 16/12/2022 | 110500122 | 21202020080503 | 1000000 |
| 4600095069 | 4700054556 | 4.237.818.355 | 5000695109 | 5000500594 | FE2174 | 1 | E | 16/12/2022 | 110500122 | 21202020080503 | 1000000 |
| 4600095069 | 4700054556 | 4.237.818.355 | 5000695110 | 5000500596 | FE2174 | - | E | 16/12/2022 | 110500122 | 21202020080503 | 1000000 |
| 4600095069 | 4700054556 | 4.237.818.355 | 5000695113 | 5000500599 | FE2174 | 1 | E | 16/12/2022 | 110500122 | 21202020080503 | 1000000 |
| TOTAL PAGOS REALIZADOS MES (E) | | | | | | 1.787.307.385 | | | | | |

Acta de pago:

| PYG CONTRATO 4600095069 | | | | | | | | |
|--------------------------------------|---------------------|--------------------|--------------------------------|-----------------|--------------------------|---------------------|--------------------|--------------------------------|
| PAC CONTRATO | | | | | EJECUCIÓN OCTUBRE 2022 | | | |
| DESCRIPCIÓN | VALOR | UNIDAD | CANTIDAD | TOTAL | VALOR EJECUTADO PERIODO | ACUMULADO EJECUTADO | PORC EJECUTADO MES | PORC TOTAL EJECUTADO ACUMULADO |
| Prestar el servicio integral de aseo | \$5.725.649.431 | Pesos | 1 | \$5.725.649.431 | \$ 884.174.469,00 | \$ 884.174.469,00 | 15,44% | 15,44% |
| | | | | | EJECUCIÓN NOVIEMBRE 2022 | | | |
| VALOR EJECUTADO PERIODO | ACUMULADO EJECUTADO | PORC EJECUTADO MES | PORC TOTAL EJECUTADO ACUMULADO | | | | | |
| \$ 900.167.008,00 | \$1.784.341.477,00 | 15,72% | 31,16% | | | | | |
| | | | | | EJECUCIÓN DICIEMBRE 2022 | | | |
| VALOR EJECUTADO PERIODO | ACUMULADO EJECUTADO | PORC EJECUTADO MES | PORC TOTAL EJECUTADO ACUMULADO | | | | | |
| \$1.787.307.383,00 | \$3.571.648.860,00 | 31,22% | 62,38% | | | | | |

4. INFORME JURÍDICO:

- El debido proceso sancionatorio, derecho de contradicción: el contrato no ha tenido procesos sancionatorios o derechos de contradicción.
- Relación del soporte de multas, sanciones, cláusula penal, declaración de la caducidad o incumplimiento, la verificación del pago y la publicación de dichos actos administrativos ante las entidades competentes. Cuando aplique: el presente contrato se está ejecutando sin contratiempos, por lo que no ha sido necesario adelantar procesos sancionatorios que lleven a la imposición de multas, sanciones o cláusulas penales e incumplimientos.

- Estado de las garantías del contrato y sus respectivas ampliaciones: Por estar este contrato asociado a una Orden de Compra regulada por la Agencia de Contratación Pública Colombia Compra Eficiente, y, de acuerdo con el Artículo 2.2.1.2.1.2.9. del Decreto 1082 de 2015: *"Utilización del Acuerdo Marco de Precios. ...Las Entidades Estatales no deben exigir las garantías de que trata la Sección 3 del presente capítulo, que comprende los artículos 2.2.1.2.3.1.1 al 2.2.1.2.3.5.1 del presente decreto, en las órdenes de compra derivadas de los Acuerdos Marco de Precios, a menos que el Acuerdo Marco de Precios respectivo disponga lo contrario"*. Esta orden de compra requirió de pólizas, ya que éstas estaban contempladas de la reglamentación del Acuerdo Marco de Precios No. CCENEG-021-1-2019 Prorrogado.

Las pólizas del contrato se encuentran vigentes como se relacionan a continuación.

Inicial

| Nombre Aseguradora | N° Póliza | Tipo de Amparo | Cobertura de la Póliza | | Fecha de Aprobación de la Garantía | Valor Amparado |
|---------------------------------|-------------|-------------------------------------------------|------------------------|------------|------------------------------------|------------------|
| | | | Desde | Hasta | | |
| Compañía Mundial de Seguros S.A | B-100028241 | Calidad | N/A | N/A | N/A | N/A |
| | | Cumplimiento | 24/08/2022 | 30/06/2023 | 26/08/2022 | \$776.584.011,50 |
| | | Pago de Salarios y Prestaciones Sociales, otros | 24/08/2022 | 31/12/2025 | 26/08/2022 | \$582.438.008,60 |
| Compañía Mundial de Seguros S.A | B-100006540 | RC Extracontractual derivada de cumplimiento | 24/08/2022 | 31/12/2022 | 26/08/2022 | \$400.000.000,00 |

Modificación 01:

| Nombre Aseguradora | N° Póliza | Tipo de Amparo | Cobertura de la Póliza | | Fecha de Aprobación de la Garantía | Valor Amparado |
|---------------------------------|-------------|----------------|------------------------|------------|------------------------------------|------------------|
| | | | Desde | Hasta | | |
| Compañía Mundial de Seguros S.A | B-100006540 | Calidad | N/A | N/A | N/A | N/A |
| | | Cumplimiento | 25/11/2022 | 18/07/2023 | 05/12/2022 | \$847.563.671,03 |

| | | | | | | |
|---------------------------------|-------------|-------------------------------------------------|------------|------------|------------|------------------|
| | | Pago de Salarios y Prestaciones Sociales, otros | 25/11/2022 | 18/01/2026 | 05/12/2022 | \$635.672.753,28 |
| Compañía Mundial de Seguros S.A | B-100006540 | RC Extracontractual derivada de cumplimiento | 24/08/2022 | 18/01/2022 | 05/12/2022 | \$400.000.000,00 |

Modificación 02

| Nombre Aseguradora | N° Póliza | Tipo de Amparo | Cobertura de la Póliza | | Fecha de Aprobación de la Garantía | Valor Amparado |
|---------------------------------|-------------|-------------------------------------------------|------------------------|------------|------------------------------------|--------------------|
| | | | Desde | Hasta | | |
| Compañía Mundial de Seguros S.A | B-100006540 | Calidad | N/A | N/A | N/A | N/A |
| | | Cumplimiento | 17/01/2023 | 31/08/2023 | 01/02/2023 | \$1.145.129.886,23 |
| | | Pago de Salarios y Prestaciones Sociales, otros | 17/01/2023 | 28/02/2026 | 01/02/2023 | \$858.847.414,68 |
| Compañía Mundial de Seguros S.A | B-100006540 | RC Extracontractual derivada de cumplimiento | 24/08/2022 | 28/02/2023 | 01/02/2023 | \$580.000.000 |

Una vez evidenciado el avance técnico, administrativo, financiero y jurídico señalado en el contrato, el suscrito Supervisor y/o Interventor informa que no se autoriza pago para el mes de Enero.

Atentamente,

ALEJANDRO OSORIO ZAPATA
 Supervisor

Elaboró: Alejandro Osorio Zapata –Supervisor 

Revisó: Alejandro Cortes Gaviria - Apoyo Administrativo, financiero y contable



Revisó: Santiago Ruiz Lopez- Apoyo Jurídico



Subsecretaría de Ejecución Contractual, Secretaría de Suministros y Servicios.