



**UNION TEMPORAL ECOLIMPIEZA
4G**
NIT 901.676.833-8
CL 30 24 38 OF 503
Tel: (607) 3046627339
Floridablanca - Colombia
contabilidad.ecolimpieza1@gmail.com



Factura electrónica de venta
No. FE 821

Señores	DIREC SECC ADMIN DISTRITO PEREIRA		
NIT	800.165.940-9	Teléfono	(607) 304000000 - Ext. 000
Dirección	CLL 41 7 Y 8	Ciudad	Pereira - Colombia

Fecha y hora Factura	
Generación	30/11/2023, 10:11
Expedición	30/11/2023, 10:27
Vencimiento	30/12/2023

Ítem	Código	Descripción	Cantidad	Vr. Unitario	Vr. Bruto	Valor Impto.Cargo	Vr. Total
1	S013	Operario de Aseo y Cafeteria	37.00	2,200,293.00	81,410,841.00	1,546,805.98	82,957,646.98
2	S003	Coordinador	1.00	2,200,293.00	2,200,293.00	41,805.57	2,242,098.57
3	S009	Operario auxiliar Tiempo Completo	4.00	2,200,293.00	8,801,172.00	167,222.27	8,968,394.27
4	S012	operario de aeo y cafeteria Medio Tiempo	5.00	1,408,187.00	7,040,935.00	133,777.77	7,174,712.77
5	S004	Coordinador MT	1.00	1,408,187.00	1,408,187.00	26,755.55	1,434,942.55
6	S001	Bienes de Aseo - Cafeteria y arrendamiento	1.00	3,462,162.83	3,462,162.83	65,781.09	3,527,943.92
7	V012	AIU	1.00	10,432,359.07	10,432,359.07	0.00	10,432,359.07

Total items: 7**Valor en Letras:**

Ciento dieciseis millones setecientos treinta y ocho mil noventa y ocho pesos m/cte con trece cent.

Condiciones de Pago:

Crédito - Cuota No. 001 vence el 2023-12-30 por \$ 116,738,098.13

Observaciones:

DIRECCION SECCIONAL DE ADMINISTRACION DISTRITO PEREIRA
R4OC114026
PERIODO: NOVIEMBRE DEL 2023
27-01-08-020;ECOLIMPIEZA;mhenaot@cendoj.ramajudicial.gov.co
SERVICIO INTEGRAL DE ASEO Y CAFETERIA
SEGUN ACUERDO MARCO, SOLO SE ACEPTAN AJUSTES A LA FACTURA
HASTA 3 DESPUES DE RECIBIDA, ASI MISMO COBRO DE INTERESES UNA
VEZ TRANSCURRIDOS LOS 30 DIAS DE PLAZO
"FAVOR CONSIGNAR A LA CUENTA DE AHORROS NUMERO 291-000074-89
BANCOLOMBIA"

Porcentaje de participación de los miembros:

ECO CATERING S.A.S - NIT 900.309.371 - 30%
ECOSERVIR S.AS - NIT 900.335.341 - 70%

Total Bruto	114,755,949.90
Administración 5.00%	5,216,179.54
Imprevistos 2.00%	2,086,471.82
Utilidad 3.00%	3,129,707.72
IVA 19%	1,982,148.23
IVA 0%	0.00
Total a Pagar	116,738,098.13

A esta factura de venta aplican las normas relativas a la letra de cambio (artículo 5 Ley 1231 de 2008). Con esta el Comprador declara haber recibido real y materialmente las mercancías o prestación de servicios descritos en este título - Valor. **Número Autorización 18764048236795 aprobado en 20230428 prefijo FE desde el número 1 al 1000 Vigencia: 12 Meses**

Responsable de IVA - Actividad Económica 4610 Comercio al por mayor a cambio de una retribución o por contrata Tarifa
CUFE: ff033083275292e3f671c1b649da34957cff9272b3f3ac5e90143e1c2e562e7d0a898106c4249a07d060f82ae974a9b2



EL SUSCRITO REPRESENTANTE LEGAL DE LA ENTIDAD UNION TEMPORAL ECOLIMPIEZA CON NIT 901.676.833-8, CARLOS ANDRES DUARTE VALENZUELA IDENTIFICADO CON 91.511.562 DE BUCARAMANGA

CERTIFICA

**Que la entidad UNION TEMPORAL ECOLIMPIEZA 4 G, con
NIT
901.676.833-8,**

debidamente constituida, certifico el pago de los aportes realizados por la compañía durante los últimos seis (6) meses calendario legalmente exigibles a la fecha por los conceptos de salud, pensiones, riesgos profesionales, cajas de compensación familiar, Instituto Colombiano de Bienestar Familiar (ICBF) y Servicio Nacional de Aprendizaje (SENA).

Estos pagos, corresponden a los montos contabilizados y pagados por la compañía durante dichos seis (6) meses calendario. Lo anterior, en cumplimiento de lo dispuesto en el artículo 50 de la Ley 789 de 2002, a lo contenido en la Ley 828 de 2003, al artículo 23 de la ley 1150 de 2007 y demás normas complementarias y modificatorias.

Certifico que se encuentra a **PAZ Y SALVO** por todo concepto de nómina y con los aportes integrales a la seguridad social y aportes parafiscales.

Certifico que se cumplen con las condiciones y requisitos del Artículo 25 de las Ley 1607 de 2012 sobre exoneraciones del pago de aportes parafiscales y salud.

Dada en Bucaramanga, a los 23 días de noviembre del 2023.

Atentamente,

CARLOS ANDRES DUARTE VALENZUELA
REPRESENTANTE LEGAL
CEDULA 91.511.562 de Bucaramanga

REPUBLICA DE COLOMBIA
IDENTIFICACION PERSONAL
CEDULA DE CIUDADANIA

NUMERO **91.511.562**

DUARTE VALENZUELA

APELLIDOS

CARLOS ANDRES

NOMBRES

Carlos Duarte
FIRMA



INDICE DERECHO

FECHA DE NACIMIENTO **31-JUL-1982**

BUCARAMANGA
(SANTANDER)

LUGAR DE NACIMIENTO

1.94

ESTATURA

A-

G.S. RH

M

SEXO

24-AGO-2000 BUCARAMANGA

FECHA Y LUGAR DE EXPEDICION

Carlos Ariel Sánchez Torres

REGISTRADOR NACIONAL
CARLOS ARIEL SÁNCHEZ TORRES

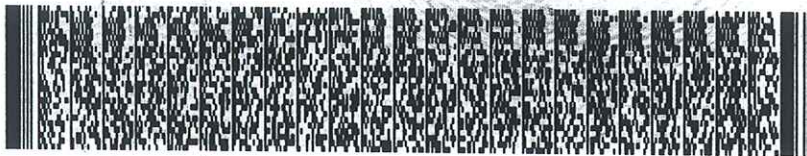

A-2700100-00548729-M-0091511562-20140222

0037306875A 1

41715197

CARLOS RAMOS ASESORES Y CONSULTORES SAS

900.805.454-0



Área E	EJECUCIÓN DEL ENCARGO	ELBB	Fec	01/01/2020
E-CAR-25	PARAFISCALES			

CERTIFICADO DE APORTES AL SISTEMA DE SEGURIDAD SOCIAL Y PARAFISCALES – PERSONAJURÍDICA

Certificación de Pagos de Seguridad Social y Aportes parafiscales

Artículo 50 Ley 789 de 2002

ELSUSCRITOREVISOR FISCAL DE LA ENTIDAD

ECO CATERING S.A.S., con NIT 900.309.371-0,

CERTIFICA

Que la entidad **ECO CATERING S.A.S.**, con NIT 900.309.371-0, debidamente inscrita en la Cámara de Comercio de Aguachica, luego de examinar de acuerdo con las normas de auditoría generalmente aceptadas en Colombia, los estados financieros de la compañía, certifico **BAJO LA GRAVEDAD DE JURAMENTO**, se encuentra al día y a PAZ Y SALVO el pago de los aportes realizados por la compañía durante los últimos seis (6) meses calendario legalmente exigibles a la fecha, por los conceptos de salud, pensiones, riesgos profesionales, cajas de compensación familiar, Instituto Colombiano de Bienestar Familiar (ICBF) y Servicio Nacional de Aprendizaje (SENA).

Estos pagos, corresponden a los montos contabilizados y pagados por la compañía durante dichos seis (6) meses.

Lo anterior, en cumplimiento de lo dispuesto en el artículo 50 de la Ley 789 de 2002 y el artículo 23 de la ley 1150 de 2007 y demás normas complementarias y modificatorias.

Certifico que se encuentra a PAZ Y SALVO por todo concepto de nómina y con los aportes integrales a la seguridad social y aportes parafiscales.

Certifico que se cumplen con las condiciones y requisitos de la Ley 1819 de 2016, Artículo 65 el cual adiciona el artículo 114-1 del E.T., sobre exoneraciones del pago de aportes parafiscales y salud.

Dada en Bucaramanga, a los 24 días del mes de noviembre de 2023.

Atentamente

CARLOS ALBERTO RAMOS MERCADO

C.C. 1.098.619.251 de Bucaramanga

REVISOR FISCAL

T.P 162697-T

CARLOS RAMOS ASESORES Y CONSULTORES S.A.S.

Nit: 900.805.454-0

REPUBLICA DE COLOMBIA
IDENTIFICACION PERSONAL
CEDULA DE CIUDADANIA

NUMERO **1.098.619.251**
RAMOS MERCADO

APELLIDOS
CARLOS ALBERTO

NOMBRES

[Handwritten signature]
FIRMA



FECHA DE NACIMIENTO **30-JUL-1986**

URUMITA
(LA GUAJIRA)

LUGAR DE NACIMIENTO

1.75
ESTATURA

O+
G.S. RH

M
SEXO

09-AGO-2004 BUCARAMANGA
FECHA Y LUGAR DE EXPEDICION

[Handwritten signature]

REGISTRADOR NACIONAL
CARLOS ARIEL SÁNCHEZ TORRES

INDICE DERECHO

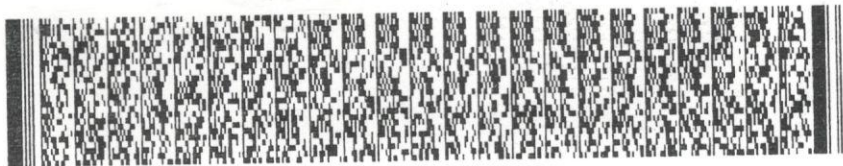

A-2700100-00396859-M-1098619251-20120905

0030959228A 2

7171830427

UNIDAD
ADMINISTRATIVA
ESPECIAL

**JUNTA CENTRAL
DE CONTADORES**



Certificado No:

5 A 1 A 9 1 F 9 2 6 7 F E B 9 4

**LA REPUBLICA DE COLOMBIA
MINISTERIO DE COMERCIO, INDUSTRIA Y TURISMO
UNIDAD ADMINISTRATIVA ESPECIAL
JUNTA CENTRAL DE CONTADORES**

**CERTIFICA A:
QUIEN INTERESE**

Que el contador público **CARLOS ALBERTO RAMOS MERCADO** identificado con CÉDULA DE CIUDADANÍA No 1098619251 de BUCARAMANGA (SANTANDER) Y Tarjeta Profesional No 162697-T SI tiene vigente su inscripción en la Junta Central de Contadores y desde la fecha de Inscripción.

NO REGISTRA ANTECEDENTES DISCIPLINARIOS *****

Dado en BOGOTA a los 12 días del mes de Octubre de 2023 con vigencia de (3) Meses, contados a partir de la fecha de su expedición.

DIRECTOR GENERAL

ESTE CERTIFICADO DIGITAL TIENE PLENA VALIDEZ DE CONFORMIDAD CON LO ESTABLECIDO EN EL ARTICULO 2 DE LA LEY 527 DE 1999, DECRETO UNICO REGLAMENTARIO 1074 DE 2015 Y ARTICULO 6 PARAGRAFO 3 DE LA LEY 962 DEL 2005

Para confirmar los datos y veracidad de este certificado, lo puede consultar en la página web www.jcc.gov.co digitando el número del certificado

República de Colombia
Ministerio de Comercio Industria y Turismo

**JUNTA CENTRAL DE CONTADORES
TARJETA PROFESIONAL
DE CONTADOR PUBLICO**



162697-T

**CARLOS ALBERTO
RAMOS MERCADO**
C.C. 1098619251

RESOLUCION INSCRIPCION 329 FECHA 27/10/2011
UNIVERSIDAD COOPERATIVA DE COLOMBIA

PRESDENTE

DANIEL SARMIENTO PAVAS

172920

FIRMA DEL TITULAR

89288

Esta tarjeta es el único documento que lo acredita como
CONTADOR PUBLICO de acuerdo con lo establecido en
la Ley 43 de 1990.

Agradecemos a quien encuentre esta tarjeta devolverla
al Ministerio de Comercio Industria y Turismo - Junta Central
de Contadores.



CARLOS RAMOS ASESORES Y CONSULTORES SAS

900.805.454-0



Carlos Ramos, Asesores
y Consultores S.A.S.

Área E	EJECUCIÓN DEL ENCARGO	Realizado por: Tipo Procedimientos	
E-CAR-25	CERTIFICACION PAZ Y SALVO Y PARAFISCALES	ELBB	Fech 01/01/2020
Version:01	Página 4 de 4	Aprobado por: CARVM	Fech 31/01/2020

CERTIFICADO DE PAGO DE APORTES AL SISTEMA DE SEGURIDAD SOCIAL Y PARAFISCALES – PERSONA JURÍDICA

EL SUSCRITO REVISOR FISCAL DE LA ENTIDAD

ECO SERVIR SAS con NIT 900.335.341-1,

CERTIFICA

Que la entidad **ECO SERVIR SAS**, con NIT 900.335.341-1, debidamente inscrita en la Cámara de Comercio de Aguachica, luego de examinar de acuerdo con las normas de auditoría generalmente aceptadas en Colombia, los estados financieros de la compañía, certifico **BAJO LA GRAVEDAD DE JURAMENTO**, se encuentra al día y a PAZ Y SALVO el pago de los aportes realizados por la compañía durante los últimos seis (6) meses calendario legalmente exigibles a la fecha, por los conceptos de salud, pensiones, riesgos profesionales, cajas de compensación familiar, Instituto Colombiano de Bienestar Familiar (ICBF) y Servicio Nacional de Aprendizaje (SENA).

Estos pagos, corresponden a los montos contabilizados y pagados por la compañía durante dichos seis (6) meses.

Lo anterior, en cumplimiento de lo dispuesto en el artículo 50 de la Ley 789 de 2002 y el artículo 23 de la ley 1150 de 2007 y demás normas complementarias y modificatorias.

Certifico que se encuentra a PAZ Y SALVO por todo concepto de nómina y con los aportes integrales a la seguridad social y aportes parafiscales.

Certifico que se cumplen con las condiciones y requisitos de la Ley 1819 de 2016, Artículo 65 el cual adiciona el artículo 114-1 del E.T., sobre exoneraciones del pago de aportes parafiscales y salud

Dada en Bucaramanga, a los 24 días del mes de noviembre de 2023

Atentamente

LEIDY JOHANA PULIDO CELIS

C.C. 63.524.807 de Bucaramanga

REVISOR FISCAL

T.P 166157-T

CARLOS RAMOS ASESORES Y CONSULTORES S.A.S.

Nit: 900.805.454-0

República de Colombia
Ministerio de Comercio, Industria y Turismo

**JUNTA CENTRAL DE CONTADORES
TARJETA PROFESIONAL
DE CONTADOR PUBLICO**

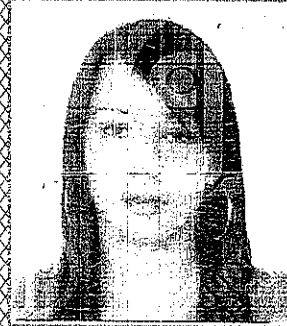

166157-T

**LEIDY JOHANA
PULIDO CEVALLOS
C.C. 63524807**

**RESOLUCION INSCRIPCION 092 FECHA 12/04/2012
UNIVERSIDAD COOPERATIVA DE COLOMBIA**

PRESIDENTE

DANIEL SARMIENTO PAVAS

177528

FIRMA DEL TITULAR

93330

Esta tarjeta es el único documento que lo acredita como
CONTADOR PUBLICO de acuerdo con lo establecido en
la Ley 43 de 1990.

Agradecemos a quien encuentre esta tarjeta devolverla
al Ministerio de Comercio, Industria y Turismo - Junta Central
de Contadores.



logofarmas 3363 03/2012

REPUBLICA DE COLOMBIA
IDENTIFICACION PERSONAL
CEDULA DE CIUDADANIA

NUMERO **63.524.807**

PULIDO CELIS

APELLIDOS

LEIDY JOHANA

NOMBRES

LEIDY JOHANA PULIDO CELIS
FIRMA



INDICE DERECHO

FECHA DE NACIMIENTO **07-SEP-1981**

BUCARAMANGA
(SANTANDER)

LUGAR DE NACIMIENTO

1.62 **A+** **F**

ESTATURA G.S. RH SEXO

02-FEB-2000 BUCARAMANGA

FECHA Y LUGAR DE EXPEDICION

Carlos Ariel Sánchez Torres
REGISTRADOR NACIONAL
CARLOS ARIEL SANCHEZ TORRES



A-2700100-00119421-F-0063524807-20081101 0005148856A 1 24008606

UNIDAD
ADMINISTRATIVA
ESPECIAL

**JUNTA CENTRAL
DE CONTADORES**



Certificado No:

E 2 3 1 8 8 0 3 2 0 0 4 4 4 9 F

**LA REPUBLICA DE COLOMBIA
MINISTERIO DE COMERCIO, INDUSTRIA Y TURISMO
UNIDAD ADMINISTRATIVA ESPECIAL
JUNTA CENTRAL DE CONTADORES**

**CERTIFICA A:
QUIEN INTERESE**

Que el contador público **LEIDY JOHANA PULIDO CELIS** identificado con CÉDULA DE CIUDADANÍA No 63524807 de BUCARAMANGA (SANTANDER) Y Tarjeta Profesional No 166157-T SI tiene vigente su inscripción en la Junta Central de Contadores y desde la fecha de Inscripción.

NO REGISTRA ANTECEDENTES DISCIPLINARIOS *****

Dado en BOGOTA a los 31 días del mes de Agosto de 2023 con vigencia de (3) Meses, contados a partir de la fecha de su expedición.

DIRECTOR GENERAL

ESTE CERTIFICADO DIGITAL TIENE PLENA VALIDEZ DE CONFORMIDAD CON LO ESTABLECIDO EN EL ARTICULO 2 DE LA LEY 527 DE 1999, DECRETO UNICO REGLAMENTARIO 1074 DE 2015 Y ARTICULO 6 PARAGRAFO 3 DE LA LEY 962 DEL 2005

Para confirmar los datos y veracidad de este certificado, lo puede consultar en la página web www.jcc.gov.co digitando el número del certificado

DATOS GENERALES DEL APORTANTE								
Identificación	dv	Razon Social	Clase Aportante	Sucursal Principal	Direccion	Ciudad-Departamento	Teléfono	Exonerado SENA e ICBF
NIT 901676833	8	UNION TEMPORAL ECOLIMPIEZA 4G	A - 200 O MAS COTIZANTES	DESAJ PEREIRA OC 114026	CALLE 30 24-38 OF 503 CAÑAVERAL	PEREIRA-RISARALDA	7000470	Si

DATOS GENERALES DE LA LIQUIDACION								
Periodo		Clave		Tipo	Fecha		Pago	
Pensión	Salud	Pago	Planilla	Planilla	Limite	Pago	Banco	Valor
2023-10	2023-11	35012817	9459174820	E	2023/11/09	2023/11/22	BANCOLOMBIA	\$14,467,300

LIQUIDACION DETALLADA DE APORTES																													
EMPLEADO					PENSION					SALUD					CCF					RIESGOS					PARAFISCALES				
No.	Identificación	Nombres	Codigo	Días	IBC	Aporte	Codigo	Días	IBC	Aporte	Codigo	Días	IBC	Aporte	Codigo	Días	IBC	Aporte	Días	IBC	Aporte								
Sucursal: DESAJ PEREIRA OC 114026 (51 Afiliados)					\$57,226,669	\$9,156,600			\$57,226,669	\$2,289,400			\$56,193,945	\$2,248,000			\$57,226,669	\$588,900		\$0	\$0								
Centro de Trabajo: CENTRO TRABAJO 0 (51 Afiliados)					\$57,226,669	\$9,156,600			\$57,226,669	\$2,289,400			\$56,193,945	\$2,248,000			\$57,226,669	\$588,900		\$0	\$0								
Ciudad: APIA Depto: RISARALDA (2 Afiliados)					\$2,320,000	\$371,200			\$2,320,000	\$92,800			\$2,320,000	\$92,800			\$2,320,000	\$24,400		\$0	\$0								
1	CC	24414320	DAZ MARDELEY	230301	30	\$1,160,000	\$185,600	EPS012	30	\$1,160,000	\$46,400	CCF44	30	\$1,160,000	\$46,400	14-11	30	\$1,160,000	\$12,200	30	\$0	\$0							
2	CC	18533289	TREJOS LUIS	230301	30	\$1,160,000	\$185,600	ESSC62	30	\$1,160,000	\$46,400	CCF44	30	\$1,160,000	\$46,400	14-11	30	\$1,160,000	\$12,200	30	\$0	\$0							
Ciudad: BALBOA Depto: RISARALDA (1 Afiliados)					\$1,160,000	\$185,600			\$1,160,000	\$46,400			\$1,160,000	\$46,400			\$1,160,000	\$12,200		\$0	\$0								
3	CC	24511834	ROJAS MARIA	230301	30	\$1,160,000	\$185,600	EPS037	30	\$1,160,000	\$46,400	CCF44	30	\$1,160,000	\$46,400	14-11	30	\$1,160,000	\$12,200	30	\$0	\$0							
Ciudad: BELEN DE UMBRIA Depto: RISARALDA (1 Afiliados)					\$1,160,000	\$185,600			\$1,160,000	\$46,400			\$1,160,000	\$46,400			\$1,160,000	\$12,200		\$0	\$0								
4	CC	24552832	MAFLA LINA	25-14	30	\$1,160,000	\$185,600	EPS037	30	\$1,160,000	\$46,400	CCF44	30	\$1,160,000	\$46,400	14-11	30	\$1,160,000	\$12,200	30	\$0	\$0							
Ciudad: DOSQUEBRADAS Depto: RISARALDA (6 Afiliados)					\$6,960,000	\$1,113,600			\$6,960,000	\$278,400			\$6,960,000	\$278,400			\$6,960,000	\$73,200		\$0	\$0								
5	CC	28632312	ALZATE MARTHA	230301	30	\$1,160,000	\$185,600	EPS002	30	\$1,160,000	\$46,400	CCF44	30	\$1,160,000	\$46,400	14-11	30	\$1,160,000	\$12,200	30	\$0	\$0							
6	CC	94406770	JARA JULIAN	230201	30	\$1,160,000	\$185,600	EPS002	30	\$1,160,000	\$46,400	CCF44	30	\$1,160,000	\$46,400	14-11	30	\$1,160,000	\$12,200	30	\$0	\$0							
7	CC	1088268677	MUÑOZ JEIMMY	230301	30	\$1,160,000	\$185,600	EPS002	30	\$1,160,000	\$46,400	CCF44	30	\$1,160,000	\$46,400	14-11	30	\$1,160,000	\$12,200	30	\$0	\$0							
8	CC	42014787	OSORIO SANDRA	25-14	30	\$1,160,000	\$185,600	ESSC62	30	\$1,160,000	\$46,400	CCF44	30	\$1,160,000	\$46,400	14-11	30	\$1,160,000	\$12,200	30	\$0	\$0							
9	CC	25019984	PATINO BLANCA	230301	30	\$1,160,000	\$185,600	ESSC62	30	\$1,160,000	\$46,400	CCF44	30	\$1,160,000	\$46,400	14-11	30	\$1,160,000	\$12,200	30	\$0	\$0							
10	CC	43819545	RIOS EDILIA	230301	30	\$1,160,000	\$185,600	EPS002	30	\$1,160,000	\$46,400	CCF44	30	\$1,160,000	\$46,400	14-11	30	\$1,160,000	\$12,200	30	\$0	\$0							
Ciudad: LA VIRGINIA Depto: RISARALDA (1 Afiliados)					\$1,160,000	\$185,600			\$1,160,000	\$46,400			\$1,160,000	\$46,400			\$1,160,000	\$12,200		\$0	\$0								
11	CC	24394419	SANCHEZ LILIANA	230301	30	\$1,160,000	\$185,600	EPS037	30	\$1,160,000	\$46,400	CCF44	30	\$1,160,000	\$46,400	14-11	30	\$1,160,000	\$12,200	30	\$0	\$0							
Ciudad: MARSELLA Depto: RISARALDA (1 Afiliados)					\$1,160,000	\$185,600			\$1,160,000	\$46,400			\$1,160,000	\$46,400			\$1,160,000	\$12,200		\$0	\$0								
12	CC	24765946	ALZATE DAVSI	25-14	30	\$1,160,000	\$185,600	EPS037	30	\$1,160,000	\$46,400	CCF44	30	\$1,160,000	\$46,400	14-11	30	\$1,160,000	\$12,200	30	\$0	\$0							
Ciudad: MISTRATO Depto: RISARALDA (1 Afiliados)					\$1,160,000	\$185,600			\$1,160,000	\$46,400			\$1,160,000	\$46,400			\$1,160,000	\$12,200		\$0	\$0								
13	CC	1092913014	DIOSA YURI	230201	30	\$1,160,000	\$185,600	ESSC62	30	\$1,160,000	\$46,400	CCF44	30	\$1,160,000	\$46,400	14-11	30	\$1,160,000	\$12,200	30	\$0	\$0							
Ciudad: PEREIRA Depto: RISARALDA (33 Afiliados)					\$36,346,668	\$5,815,700			\$36,346,668	\$1,454,100			\$36,473,945	\$1,459,200			\$36,346,668	\$381,500		\$0	\$0								
14	CC	42156200	AGUIRRE BLANCA	230301	30	\$1,160,000	\$185,600	EPS005	30	\$1,160,000	\$46,400	CCF44	30	\$1,160,000	\$46,400	14-11	30	\$1,160,000	\$12,200	30	\$0	\$0							
15	CC	1088344551	ALZATE ANYI	230301	30	\$1,160,000	\$185,600	ESSC62	30	\$1,160,000	\$46,400	CCF44	30	\$1,160,000	\$46,400	14-11	30	\$1,160,000	\$12,200	30	\$0	\$0							
16	CC	1088309056	ALZATE LUISA	230301	30	\$1,160,000	\$185,600	ESSC62	30	\$1,160,000	\$46,400	CCF44	30	\$1,160,000	\$46,400	14-11	30	\$1,160,000	\$12,200	30	\$0	\$0							
17	CC	29332497	ARIAS AMPARO	230201	30	\$1,160,000	\$185,600	EPS002	30	\$1,160,000	\$46,400	CCF44	30	\$1,160,000	\$46,400	14-11	30	\$1,160,000	\$12,200	30	\$0	\$0							
18	CC	30394081	BEDOYA ALBA	230201	30	\$1,160,000	\$185,600	EPS037	30	\$1,160,000	\$46,400	CCF44	30	\$1,160,000	\$46,400	14-11	30	\$1,160,000	\$12,200	30	\$0	\$0							
19	CC	66679220	BEDOYA SANDRA	25-14	30	\$1,160,000	\$185,600	EPS002	30	\$1,160,000	\$46,400	CCF44	30	\$1,160,000	\$46,400	14-11	30	\$1,160,000	\$12,200	30	\$0	\$0							
20	CC	1088536661	BERMUDEZ MARIA	230201	30	\$1,160,000	\$185,600	EPS010	30	\$1,160,000	\$46,400	CCF44	30	\$1,160,000	\$46,400	14-11	30	\$1,160,000	\$12,200	30	\$0	\$0							
21	CC	1087490748	CAÑAS LUZ	230201	30	\$1,160,000	\$185,600	EPS002	30	\$1,160,000	\$46,400	CCF44	30	\$1,160,000	\$46,400	14-11	30	\$1,160,000	\$12,200	30	\$0	\$0							
22	CC	1088336987	CASTAÑO JOHAN	230301	9	\$348,000	\$55,700	EPS002	9	\$348,000	\$14,000	CCF44	9	\$423,722	\$17,000	14-11	9	\$348,000	\$3,700	9	\$0	\$0							
23	CC	42120181	CESPEDES MARIA	25-14	30	\$1,160,000	\$185,600	EPS018	30	\$1,160,000	\$46,400	CCF44	30	\$1,160,000	\$46,400	14-11	30	\$1,160,000	\$12,200	30	\$0	\$0							
24	CC	42130494	COLORADO ZORAIDA	230201	30	\$1,160,000	\$185,600	EPS002	30	\$1,160,000	\$46,400	CCF44	30	\$1,160,000	\$46,400	14-11	30	\$1,160,000	\$12,200	30	\$0	\$0							
25	CC	1086278962	FLOREZ MARINELA	230201	30	\$1,160,000	\$185,600	EPS012	30	\$1,160,000	\$46,400	CCF44	30	\$1,160,000	\$46,400	14-11	30	\$1,160,000	\$12,200	30	\$0	\$0							
26	CC	1088296184	HENAO HERNAN	230301	30	\$1,160,000	\$185,600	ESSC62	30	\$1,160,000	\$46,400	CCF44	30	\$1,160,000	\$46,400	14-11	30	\$1,160,000	\$12,200	30	\$0	\$0							
27	CC	1090339438	IBARRA ERIKA	230201	30	\$1,160,000	\$185,600	EPS037	30	\$1,160,000	\$46,400	CCF44	30	\$1,160,000	\$46,400	14-11	30	\$1,160,000	\$12,200	30	\$0	\$0							
28	CC	42161975	IDROBO MARY	230301	30	\$1,160,000	\$185,600	EPS010	30	\$1,160,000	\$46,400	CCF44	30	\$1,160,000	\$46,400	14-11	30	\$1,160,000	\$12,200	30	\$0	\$0							
29	CC	30415606	LARGO DIANA	230201	30	\$1,160,000	\$185,600	EPS037	30	\$1,160,000	\$46,400	CCF44	30	\$1,160,000	\$46,400	14-11	30	\$1,160,000	\$12,200	30	\$0	\$0							
30	CC	24686913	MARIN BLANCA	230301	30	\$1,160,000	\$185,600	EPS037	30	\$1,160,000	\$46,400	CCF44	30	\$1,160,000	\$46,400	14-11	30	\$1,160,000	\$12,200	30	\$0	\$0							

EMPLEADO			PENSION				SALUD				CCF				RIESGOS				PARAFISCALES		
No.	Identificación	Nombres	Codigo	Días	IBC	Aporte	Codigo	Días	IBC	Aporte	Codigo	Días	IBC	Aporte	Codigo	Días	IBC	Aporte	Días	IBC	Aporte
31	CC 1004686757	MARULANDA KELLY	230301	28	\$1,082,667	\$173,300	ESSC62	28	\$1,082,667	\$43,400	CCF44	28	\$1,082,667	\$43,400	14-11	28	\$1,082,667	\$11,400	28	\$0	\$0
32	CC 1004686757	MARULANDA KELLY	230301	2	\$77,334	\$12,400	ESSC62	2	\$77,334	\$3,100	CCF44	2	\$0	\$0	14-11	2	\$77,334	\$0	2	\$0	\$0
33	CC 1088260608	MOSQUERA YESIKA	230301	30	\$1,160,000	\$185,600	EPS037	30	\$1,160,000	\$46,400	CCF44	30	\$1,160,000	\$46,400	14-11	30	\$1,160,000	\$12,200	30	\$0	\$0
34	CC 42117972	OSORIO BLANCA	230301	30	\$1,160,000	\$185,600	EPS008	30	\$1,160,000	\$46,400	CCF44	30	\$1,160,000	\$46,400	14-11	30	\$1,160,000	\$12,200	30	\$0	\$0
35	CC 1088263256	PESCADOR LEIDY	230201	30	\$1,160,000	\$185,600	EPS010	30	\$1,160,000	\$46,400	CCF44	30	\$1,160,000	\$46,400	14-11	30	\$1,160,000	\$12,200	30	\$0	\$0
36	CC 100468965	REYES DANIEL	230201	30	\$1,160,000	\$185,600	EPS002	30	\$1,160,000	\$46,400	CCF44	30	\$1,160,000	\$46,400	14-11	30	\$1,160,000	\$12,200	30	\$0	\$0
37	CC 1143247187	RICARDO ADIS	230301	30	\$1,160,000	\$185,600	ESSC24	30	\$1,160,000	\$46,400	CCF44	30	\$1,288,889	\$51,600	14-11	30	\$1,160,000	\$12,200	30	\$0	\$0
38	CC 1053766863	RIVERA LUZ	230301	30	\$1,160,000	\$185,600	EPS002	30	\$1,160,000	\$46,400	CCF44	30	\$1,160,000	\$46,400	14-11	30	\$1,160,000	\$12,200	30	\$0	\$0
39	CC 1087490887	RODRIGUEZ ALEJANDRA	230301	30	\$1,160,000	\$185,600	EPS002	30	\$1,160,000	\$46,400	CCF44	30	\$1,160,000	\$46,400	14-11	30	\$1,160,000	\$12,200	30	\$0	\$0
40	CC 1077440514	RODRIGUEZ DEIDYS	230201	30	\$1,160,000	\$185,600	EPS010	30	\$1,160,000	\$46,400	CCF44	30	\$1,160,000	\$46,400	14-11	30	\$1,160,000	\$12,200	30	\$0	\$0
41	CC 42159637	RODRIGUEZ NATHALIA	230301	30	\$1,160,000	\$185,600	EPS010	30	\$1,160,000	\$46,400	CCF44	30	\$1,160,000	\$46,400	14-11	30	\$1,160,000	\$12,200	30	\$0	\$0
42	CC 24528440	RUIZ MARIA	230301	19	\$734,667	\$117,600	EPS010	19	\$734,667	\$29,400	CCF44	19	\$734,667	\$29,400	14-11	19	\$734,667	\$7,700	19	\$0	\$0
43	CC 1088292840	SANCHEZ JOHN	230301	30	\$1,160,000	\$185,600	ESSC62	30	\$1,160,000	\$46,400	CCF44	30	\$1,160,000	\$46,400	14-11	30	\$1,160,000	\$12,200	30	\$0	\$0
44	CC 1088311424	VASQUEZ ALEXANDRA	230201	30	\$1,160,000	\$185,600	EPS002	30	\$1,160,000	\$46,400	CCF44	30	\$1,160,000	\$46,400	14-11	30	\$1,160,000	\$12,200	30	\$0	\$0
45	CC 1088265386	VELASQUEZ CLAUDIA	230201	30	\$1,160,000	\$185,600	EPS010	30	\$1,160,000	\$46,400	CCF44	30	\$1,160,000	\$46,400	14-11	30	\$1,160,000	\$12,200	30	\$0	\$0
46	CC 1088301078	VILLADA LEYDI	230301	30	\$1,160,000	\$185,600	EPS002	30	\$1,160,000	\$46,400	CCF44	30	\$1,160,000	\$46,400	14-11	30	\$1,160,000	\$12,200	30	\$0	\$0
47	CC 1088319646	ZAPATA YERICA	230301	12	\$464,000	\$74,300	EPS037	12	\$464,000	\$18,600	CCF44	12	\$464,000	\$18,600	14-11	12	\$464,000	\$4,900	12	\$0	\$0
Ciudad: PUERTO RICO Depto: RISARALDA (1 Afiliados)					\$1,160,000	\$185,600			\$1,160,000	\$46,400			\$1,160,000	\$46,400			\$1,160,000	\$12,200		\$0	\$0
48	CC 31433795	AGUIRRE MARLEN	230301	30	\$1,160,000	\$185,600	EPS037	30	\$1,160,000	\$46,400	CCF44	30	\$1,160,000	\$46,400	14-11	30	\$1,160,000	\$12,200	30	\$0	\$0
Ciudad: QUINCHIA Depto: RISARALDA (1 Afiliados)					\$1,160,000	\$185,600			\$1,160,000	\$46,400			\$1,160,000	\$46,400			\$1,160,000	\$12,200		\$0	\$0
49	CC 33918188	TREJOS LUZ	230301	30	\$1,160,000	\$185,600	EPS037	30	\$1,160,000	\$46,400	CCF44	30	\$1,160,000	\$46,400	14-11	30	\$1,160,000	\$12,200	30	\$0	\$0
Ciudad: SANTA ROSA DE CABAL Depto: RISARALDA (2 Afiliados)					\$2,320,001	\$371,300			\$2,320,001	\$92,900			\$1,160,000	\$46,400			\$2,320,001	\$12,200		\$0	\$0
50	CC 25175928	GALVEZ CAROLINA	25-14	10	\$386,667	\$61,900	ESSC62	10	\$386,667	\$15,500	CCF44	10	\$0	\$0	14-11	10	\$386,667	\$0	10	\$0	\$0
51	CC 25175928	GALVEZ CAROLINA	25-14	20	\$773,334	\$123,800	ESSC62	20	\$773,334	\$31,000	CCF44	20	\$0	\$0	14-11	20	\$773,334	\$0	20	\$0	\$0
52	CC 25163620	MARQUEZ MARIA	230301	30	\$1,160,000	\$185,600	EPS037	30	\$1,160,000	\$46,400	CCF44	30	\$1,160,000	\$46,400	14-11	30	\$1,160,000	\$12,200	30	\$0	\$0
Ciudad: SANTUARIO Depto: RISARALDA (1 Afiliados)					\$1,160,000	\$185,600			\$1,160,000	\$46,400			\$1,160,000	\$46,400			\$1,160,000	\$12,200		\$0	\$0
53	CC 25195017	GAÑAN MARIA	230301	30	\$1,160,000	\$185,600	EPS037	30	\$1,160,000	\$46,400	CCF44	30	\$1,160,000	\$46,400	14-11	30	\$1,160,000	\$12,200	30	\$0	\$0
Total	Afiliados (51)				\$57,226,669	\$9,156,600			\$57,226,669	\$2,289,400			\$56,193,945	\$2,248,000			\$57,226,669	\$588,900		\$0	\$0

DATOS GENERALES DEL APORTANTE								
Identificación	dv	Razon Social	Clase Aportante	Sucursal Principal	Direccion	Ciudad-Departamento	Teléfono	Exonerado SENA e ICBF
NIT 901676833	8	UNION TEMPORAL ECOLIMPIEZA 4G	A - 200 O MAS COTIZANTES	DESAJ PEREIRA OC 114026	CALLE 30 24-38 OF 503 CAÑAVERAL	PEREIRA-RISARALDA	7000470	Si

DATOS GENERALES DE LA LIQUIDACION									
Periodo		Clave		Tipo	Fecha		Pago		
Pensión	Salud	Pago	Planilla	Planilla	Limite	Pago	Banco	Dias Mora	Valor
2023-10	2023-11	35012817	9459174820	E	2023/11/09	2023/11/22	BANCOLOMBIA	13	\$14,467,300

RESUMEN DE PAGO

RIESGO	CODIGO	NIT	DV	AFILIADOS	VALOR LIQUIDADO	INTERESES MORA	SALDOS E INCAPACIDADES	VALOR A PAGAR
AFP (ADMINISTRADORAS: 3)				51	\$9,156,600	\$118,100	\$0	\$9,274,700
COLPENSIONES	25-14	900,336,004	7	6	\$1,113,700	\$14,400	\$0	\$1,128,100
PORVENIR	230301	800,224,808	8	30	\$5,258,900	\$67,800	\$0	\$5,326,700
PROTECCION	230201	800,229,739	0	15	\$2,784,000	\$35,900	\$0	\$2,819,900
ARL (ADMINISTRADORAS: 1)				51	\$588,900	\$7,600	\$0	\$596,500
ARL SURA	14-11	890,903,790	5	51	\$588,900	\$7,600	\$0	\$596,500
CCF (ADMINISTRADORAS: 1)				51	\$2,248,000	\$29,000	\$0	\$2,277,000
COMFAMILIAR RISARALDA	CCF44	891,480,000	1	51	\$2,248,000	\$29,000	\$0	\$2,277,000
EPS (ADMINISTRADORAS: 9)				51	\$2,289,400	\$29,700	\$0	\$2,319,100
ASMET SALUD EPS SAS	ESSC62	900,935,126	7	10	\$464,200	\$6,000	\$0	\$470,200
COMFENALCO VALLE	EPS012	890,303,093	5	2	\$92,800	\$1,200	\$0	\$94,000
COMPENSAR	EPS008	860,066,942	7	1	\$46,400	\$600	\$0	\$47,000
COOSALUD MOVILIDAD	ESSC24	900,226,715	3	1	\$46,400	\$600	\$0	\$47,000
EPS SURA (ANTES SUSALUD)	EPS010	800,088,702	2	7	\$307,800	\$4,000	\$0	\$311,800
NUEVA E.P.S.	EPS037	900,156,264	2	14	\$621,800	\$8,100	\$0	\$629,900
S.O.S. SERVICIO OCCIDENTAL DE SALUD S.A.	EPS018	805,001,157	2	1	\$46,400	\$600	\$0	\$47,000
SALUD TOTAL	EPS002	800,130,907	4	14	\$617,200	\$8,000	\$0	\$625,200
SANITAS	EPS005	800,251,440	6	1	\$46,400	\$600	\$0	\$47,000
TOTAL				51	\$14,282,900	\$184,400	\$0	\$14,467,300



DATOS DEL INFORME

Fecha de presentación	Periodo del informe	Nombre del contratista	Nombre del supervisor
30/11/2023	NOVIEMBRE	UT-ECOLIMPIEZA 4G NIT del Contratista: 901676833	MARTHA LILIANA HENAO TORO

DATOS DEL CONTRATO Y/O CONVENIO

Contrato Nro	OC 114026	Tipo: SERVICIOS	Convenio Nro	N.A	Tipo: N.A	Interadministrativo: N.A
OBJETO: Contratar en nombre de la Nación- Consejo Superior de la Judicatura - Dirección Seccional de Administración Judicial Pereira - Risaralda, la prestación del servicio integral de limpieza, aseo y manejo integral de residuos sólidos, mantenimientos locativos menores y generalizados; para el adecuado funcionamiento de las sedes judiciales que conforman el Distrito Judicial del Departamento de Risaralda incluido insumos y maquinaria						
Valor contrato inicial	Valor Total	Fecha contrato	Plazo	Fecha de inicio	Fecha de terminación	
480.473.789,42	480.473.789,42	1/08/2023	113	10/08/2023	30/11/2023	

Rubro o Proyecto	Vigencia	CDP No.	Fecha CDP	Valor
A-02-02-02-008-005 SERVICIOS DE SOPORTE	ACTUAL	1823/2123/5323	22/03/2023	1.047.846.037,00

Registro para el perfeccionamiento

Poliza No	FECHA	Nro Registro presupuestal	Fecha suscripción	Valor
B-100039053	3/08/2023	4623	1/08/2023	9.609.476,00
B-100009976	3/08/2023	10623	1/08/2023	48.047.379,00
		23223	1/08/2023	422.816.934,42

Modificaciones al contrato

	Número	Fecha	Tiempo	Valor	Tema de aclaración o alcance
Adición					
Adición y Prorroga					
Adición y Prorroga					
Adición					
Prórroga					
Otro sí					

Información Financiera

Valor total del contrato y/o convenio				480.473.789,42	% Anticipo	0,00%
PAGADO				AMORTIZACION		
Fecha	Forma de pago	%	Valor	%	Valor	Soporte
10/10/2023	Abono en cuenta	15,27%	\$73.371.187,41			
10/11/2023	Abono en cuenta	24,56%	\$118.014.667,53			
27/11/2023	Abono en cuenta	24,58%	\$118.095.298,00			
		39,83%	\$ 191.385.854,94	0,00%	\$0,00	

Para el caso de convenios interadministrativos y otros, se deberán anexar todos los soportes adicionales solicitados por el supervisor y/o interventor (facturas,

EJECUCION DE ACTIVIDADES FRENTE A LAS OBLIGACIONES DURANTE EL PERIODO REPORTADO

Obligaciones contractuales	Actividades realizadas para el cumplimiento de las obligaciones (Soportes, entregables, productos, evidencias, etc.)	Soportes	
Las obligaciones del contratista se encuentran contenidas en la cláusula 7 del Acuerdo Marco de Precios para Servicio Integral de Aseo y Cafetería IV- CCE126-2023. En relación con las obligaciones específicas, se incorporan las contenidas en el Acta de Inicio(A, B, C, D, E, F, G, H, I, J, K, L, M, N, O, P, Q, R, S, T, U, V		FE 681(fe 794)	
	Soportes de pago de salarios del mes de septiembre		
	Carta parafiscales para ut UT ECOLIMPIEZA de 23/11/2023, emitida por la representante legal.		
	Certificación paz y salvo y Parafiscales ECO CATERING SAS de 01/11/2023 emitida por revisor fiscal.		
	Certificación paz y salvo y Parafiscales 01/11/2023 emitida por revisores fiscales.		
	Planilla de pago del mes de noviembre de 2023 con 13 días de mora		
Descripción del bien, producto o servicio PACTADO	Descripción del bien, producto o servicio RECIBIDO	Fecha	% ejecución
Servicio integral de aseo y cafetería, mes de Octubre	Servicio integral de aseo y cafetería, mes de Octubre	30/11/2023	88,71%

Avance físico y ejecución en tiempo a corte del mes de noviembre 88,71%

Factura debidamente diligenciada, conforme a los requisitos establecidos en el Estatuto Tributario:

Factura electrónicas FE 681(fe794). factura electrónica cargada en Olimpia IT el 09/11/2023 por el contratista y aprobada por la supervisora el 09 de noviembre.

Certificado suscrito por el Representante Legal o Revisor Fiscal en el cual manifieste que el Proveedor está a Paz y Salvo con sus obligaciones laborales frente al Sistema de Seguridad Social Integral y demás aportes relacionados con sus obligaciones laborales de conformidad con el artículo 50 de la Ley 789 de 2002 o aquellas que la modifiquen
 -Carta parafiscales UT Ecolimpieza emitida por la representante legal.

-Planilla de pago Aportes del mes de Noviembre de 2023

Avance físico y ejecución en tiempo a corte del mes de octubre del 88,71%

REQUERIMIENTOS ENVIADOS AL CONTRATISTA

Descripción (Causas, hechos)

Solicita informacion sobre Faltantes en maquinaria y Diferencias en productos insumos agosto y octubre

Requerimineto cumplimiento de lo estipulado en las cláusulas contractuales del Acuerdo Marco de la referencia

Gestión de avance (diligenciar en el caso de que el informe no esté asociado a un entregable durante el periodo reportado)

N.A

Dificultades Técnicas, Administrativas y Financieras para la ejecución del objeto contractual

Causas	Alternativa de solución	Fecha solución	Gestión
Demora con los entregables necesarios para la ejecución del contrato y mora en el pago de seguridad social	Comunicaciones reiterativas al proveedor, a La agencia Nacional de contratación y la Aseguradora		Comunicaciones enviadas

OBSERVACIONES Y RECOMENDACIONES

Ninguna

SUSCRIPCION DEL INFORME

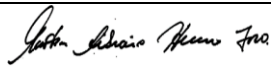
Contratista	UT-ECOLIMPIEZA 4G
Nombre	
Cargo	REPRESENTANTE LEGAL
Firma	CARLOS ANDRES DUARTE VALENZUELA
Supervisor	
Nombre	MARTHA LILIANA HENAO TORO
Cargo	Asistente Administrativo
Firma	

SUPERVISIÓN

En el ejercicio de la vigilancia de este contrato realizare las actividades necesarias para verificar el cumplimiento de los aspectos técnicos, administrativos, financieros, contables y jurídicos en las etapas de ejecución y terminación, y así asegurar el cumplimiento de las obligaciones contractuales y garantizar que el servicio contratado se cumpla de acuerdo con la calidad, la oportunidad y las condiciones previstas en la orden de compra 114026 01/08/2023

1 SEGUIMIENTO TECNICO

Se revisó el cumplimiento de las normas técnicas aplicables y previstas en el contrato.

ACTIVIDADES

GENERALES

2 SEGUIMIENTO ADMINISTRATIVO

Se tramitan facturas en Olimpia

Seleccionar Todos

Proveedor	Id Proveedor	Tipo Documento	Número Documento	Valor Total	Fecha Recepción	Creado por	Días Restantes	Estado	Fecha Gestión	Gestionado por	Comentario	Cod V/Ot
UNION TEMPORAL ECOLIMPIEZA 4G	901676833	Factura	FE821	116.738.098,13	11/30/2023	Reception User	5	Cargado				TRIBUNAL

página 1 de 1 | Registros 1 al 1 de 1

Seleccionar Todos

Proveedor	Id Proveedor	Tipo Documento	Número Documento	Valor Total	Fecha Recepción	Creado por	Días Restantes	Estado	Fecha Gestión	Gestionado por	Comentario	Cod V/Ot
UNION TEMPORAL ECOLIMPIEZA 4G	901676833	Factura	FE821	116.738.098,13	11/30/2023	Reception User	5	Cargado				TRIBUNAL

página 1 de 1 | Registros 1 al 1 de 1

GARANTÍAS: Se revisó el expediente electrónico del contrato verificando que cumple con la normativa aplicable se revisaron las garantías.

FECHA DE EXPEDICIÓN: 03/08/2023

COMPAÑÍA: SEGUROS MUNDIAL

AMPAROS		VIGENCIA	
		DESDE	HASTA
CUMPLIMIENTO	\$96.094.758	01/08/2023	31/05/2024
PAGO DE SALARIOS Y PRESTACIONES SOCIALES	\$72.071.068,50	01/08/2023	30/11/2026
CALIDAD DEL SERVICIO Y CORRECTO FUNCIONAMIENTO	\$48.047.379	01/08/2023	31/05/2024
RESPONSABILIDAD CIVIL EXTRACONTRACTUAL	\$232.000.000	01/08/2023	30/11/2023

3 SEGUIMIENTO FINANCIERO

Ejecutado 88,71%						
RPC	Fecha	Rubro	Valor Actual	Saldo por Utilizar	Nombre Razón Social	Numero Contrato
4623	1/08/2023	A-02-02-02-008-005	9.609.476,00	-	UT-ECOLIMPIEZA 4G	OC 114026
10623	1/08/2023	A-02-02-02-008-005	48.047.379,00		UT-ECOLIMPIEZA 4G	OC 114026
23223	1/08/2023	A-02-02-02-008-005	422.816.934,42		UT-ECOLIMPIEZA 4G	OC 114026
TOTALES			480.473.789,42			

4 SEGUIMIENTO CONTABLE

Orden de Pago	RPC	Fecha de pago	Estado	Valor Bruto	Valor Deduciones	Valor Neto	Nombre Razón Social
350654023/350672823/351680423	4623	10/10/2023	PAGADO	73.371.187,41	1.039.261,00	72.331.926,41	UT-ECOLIMPIEZA 4G
394445923/394469523	10623	10/11/2023	PAGADO	118.014.667,53	1.671.611,00	116.343.056,53	UT-ECOLIMPIEZA 4G
416803623/416655223/416930023	23223	27/11/2023	PAGADO	118.095.298,00	1.672.753,00	116.422.545,00	UT-ECOLIMPIEZA 4G

Facturas a cancelar

Documento	Numero	Fecha Emisión	Valor Total	Fecha Recepción	Estado
Factura	FE 681(fe 794)	3/11/2023	118.095.298,00	9/11/2023	Aprobado
TOTAL			118.095.298,00		

Informe Actividades: SERVICIO INTEGRAL DE ASEO Y CAFETERIA

Mes: Noviembre 2023

Empresa prestadora del servicio: Ecolimpieza 4G

Supervisoras: Nathalia Rodríguez – María Liliana Bermúdez

Entidad: Rama Judicial

Seccional: DSAJ - Risaralda

Actividades Diarias:

1. Supervisión constante para evidenciar las actividades y el desempeño de los operarios en el cumplimiento de las funciones:

- Rutinarias son aquellas que se realizan de forma diaria (pisos, baños, superficies etc.)
- Periódicas aquellas que se realizan en todas las áreas de la institución en forma minuciosa incluyendo sistemas de ventilación, iluminación y almacenamientos, mínimo una vez a la semana o si las condiciones del área lo ameritan se realiza antes del tiempo programado. (persianas, ventanas, archivo)

Otras actividades realizadas:

En los recorridos por las instalaciones nos encontramos con áreas que necesitan un mantenimiento más especializado del que se le da diariamente, como son los siguientes:

- Brillado de pisos
- Lavado de andenes
- Lavado de escaleras
- Lavado de entrada (parqueadero)

Dichas actividades consisten en:

SERVICIOS CONTRATADOS	ACTIVIDADES REALIZADAS EN EL MARCO DEL OBJETO CONTRACTUAL
----------------------------------	--

Pisos y escaleras	En las visitas realizadas en las sedes principales se verifico el estado de los pisos así como el mantenimiento en la actividad de aseo de los mismos en cada unidad.
Artículos tecnológicos e inmuebles de oficina	Limpieza de computadores e impresoras con el cuidado requerido al momento de realizar el aseo y desinfección de las oficinas así como los escritorios y demás inmuebles.
Papeleras	Se realiza lavado y desinfección de canecas de puntos ecológicos, papeleras de pasillos, papeleras de oficina y contenedor de basura.
Cortinas y persianas	En las áreas que se cuentan con este implemento se realiza la limpieza de estas de manera periódica.
Parqueaderos (carros, motos, bicicletas) entradas, aceras y áreas de acceso vehicular	Se realiza barrido, retiro de escombros y basura en pisos, se lavan las partes que se encuentre sucias, esto se realiza diariamente.
Lámparas, vidrios, paredes, puertas, ventanas.	Se retira polvo y suciedad en puertas y ventanas, limpieza de paredes y telarañas a la altura permitida dejando a la vista la evidencia de las mismas.
Baños y cocinas	Lavado y desinfección de manera constante.
Servicio de cafetería	Distribuir bebidas tales como tinto, aguas aromáticas y agua potable.
Terrazas	Se realiza el lavado de las terrazas de forma continua.
Archivos	Periódicamente se hace el mantenimiento de archivos.
Gimnasio	Limpieza y desinfección diarias a los elementos de esta área.
Comedor	Limpieza y desinfección diaria.
Bunquer	De manera periódica se realiza la limpieza

Bien	Presentación	Cantidad Mensual
Jabón para loza 4 (Compra)	Crema, en recipiente plástico de mínimo 1000 g	19,00
Jabón en barra azul (Compra)	Barra, unidad peso mínimo de 250 g en envoltura individual	21,00
Jabón abrasivo (Compra)	En polvo, en tarro de mínimo 500 g	42,00
Jabón de dispensador para manos 1 (Compra)	Líquido, en recipiente plástico con dispensador y capacidad mínima de 500 ml	30,00
Detergente multiusos en polvo (Compra)	Polvo, en bolsa plástica o recipiente plástico con un peso de 1.000 g	42,00
Limpiador desinfectante uso general	Líquido, en recipiente plástico capacidad mínima de 3.785 ml	21,00
Líquido para limpiar vidrios 2 (Compra)	Líquido, en recipiente plástico con capacidad mínima de 500 ml, con atomizador de pistola.	21,00
Blanqueador o hipoclorito 1 (Compra)	Líquido, en recipiente plástico capacidad mínima de 3.785 ml	42,00
Alcohol industrial 2 (Compra)	Líquido, en recipiente plástico capacidad mínima de 1000ml	24,00
Lustrador de muebles (Compra)	Líquido, en recipiente plástico capacidad mínima de 200 ml	21,00
Ambientador 2 (Compra)	aerosol seguro para la capa de ozono capacidad mín de 400 ml	21,00
Limpiones 1 (Compra)	Unidad	42,00
Paño absorbente multiusos 2 (Compra)	Rollo X 40 unidades	32,00
Esponjilla 3 (Compra)	Unidad	40,00
Escoba 1 (Compra)	Unidad	21,00
Escoba 2 (Compra)	Unidad	21,00
Mango metálico escoba 1 (Compra)	Unidad	21,00
Cepillos 1 (Compra)	Unidad	21,00
Trapero 2 (Compra)	Unidad	21,00
Cepillo para sanitario (churrusco)	Unidad	21,00
Pads 3 (Compra)	Unidad	6,00
Guantes 1 (Compra)	Par	42,00
Guantes 2 (Compra)	Par	42,00
Papel higiénico 1 (Compra)	Rollo	60,00
Toallas para manos 5 (Compra)	Unidad	60,00
Café 1 (Compra)	Libra	15,00
Azúcar 1 (Compra)	Bolsa de mínimo 200 sobres o tubipacks de 5 g	2,00
Cepillo para paredes y techos (Compra)	Unidad	4,00
Brillador 1 (Compra)	Unidad	4,00
Destapador para sanitario (chupa)	Unidad	6,00
Plumero o limpia polvo (Compra)	Unidad	6,00
Recogedor de basura 1 (Compra)	Unidad	6,00
Atomizadores (Compra)	Unidad	7,00
Espátula (Compra)	Unidad	4,00
Haraganes 1 (Compra)	Unidad	1,00
Haraganes 4 (Compra)	Unidad	1,00
Balde (Compra)	Unidad	4,00

Sedes prestación del servicio de aseo y cafetería.

SEDES	SERVICIO	No. DE OPERARIOS
Palacio de Justicia de Pereira	TIEMPO COMPLETO	24
Sede Administración Judicial	TIEMPO COMPLETO	2
Operario Complejo Judicial cll 39 cra 5	TIEMPO COMPLETO	4
Operario Inmuebles SIRPA	TIEMPO COMPLETO	3
Operario Despachos Judiciales en el municipio de Dosquebradas (Risaralda) ubicado en el edificio el CAM. Guadalupe plaza y centro comercial los molinos	TIEMPO COMPLETO	2
Operario Despachos Judiciales en el Municipio de Santa Rosa de Cabal (Risaralda) ubicados en la Alcaldía Municipal CAM	TIEMPO COMPLETO	1
Operario Despachos Judiciales en el municipio de Belén de Umbría ubicados en la Carrera 11 No. 6-25	TIEMPO COMPLETO	1
Operario Despachos Judiciales en el municipio de Apía (Risaralda)	TIEMPO COMPLETO	2
Operario Despachos Judiciales en el municipio de Quinchía (Risaralda)	TIEMPO COMPLETO	1
Operario Despachos Judiciales en el Municipio de la Virginia (Risaralda)	TIEMPO COMPLETO	1
Operario Despacho judicial en el Municipio de Marsella Plaza Bolívar, ps 1, Ed. Palacio Municipal	MEDIO TIEMPO	1
Operario Despacho Judicial en el Municipio de Guática	TIEMPO COMPLETO	1
Operario Despacho Judicial en el Municipio de Balboa	MEDIO TIEMPO	1
Operario Despacho Judicial en el Municipio de santuario	MEDIO TIEMPO	1
Operario Despacho Judicial en el Municipio de Pueblo Rico	MEDIO TIEMPO	1
Operario Despacho Judicial en el Municipio de Mistrató	TIEMPO COMPLETO	1
Operario Despacho Judicial en el Municipio de La Celia	MEDIO TIEMPO	1

Registro fotografico

Archivo



Entradas y terrazas

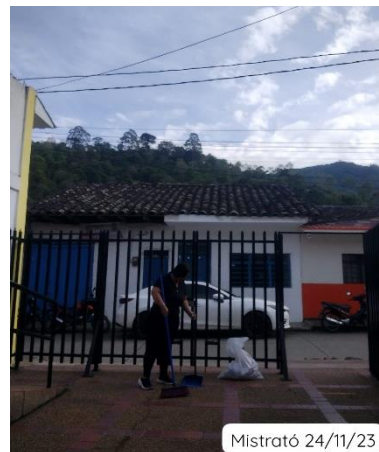

Escaleras



Baños



Ventanas y persianas



Contenedores de basura y puntos ecologicos



Oficinas y salas de audiencia

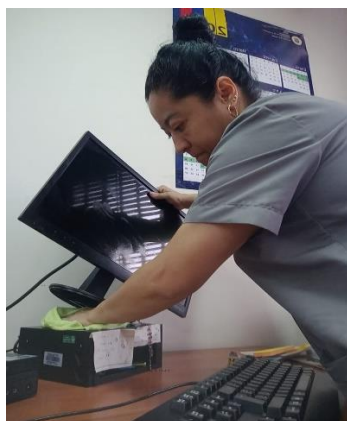
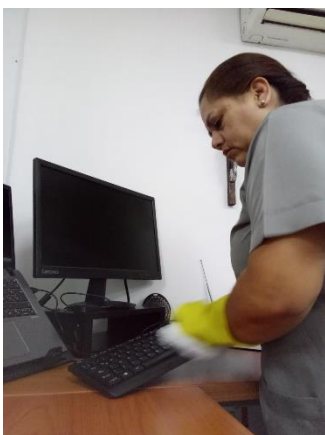

Paredes y puertas



Cocinas

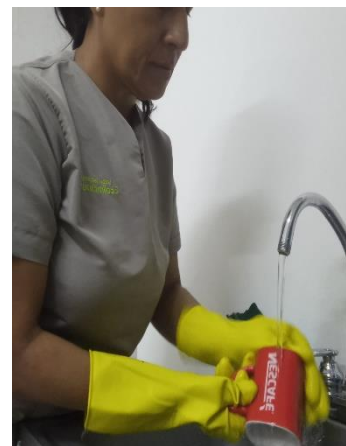

Pisos

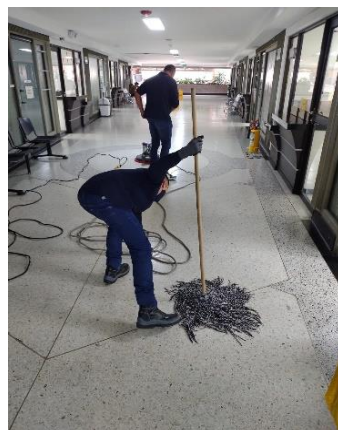

Destelarañado



Gimnasio



Entrega de insumos.

