



**Dirección Ejecutiva de Administración Judicial de Montería**  
**Rama Judicial del Poder Público**

**FECHA:** 4 DE DICIEMBRE DE 2023

**Nº** 11-4834

|   |  |                        |                   |
|---|--|------------------------|-------------------|
| <b>A: UNINON TEMPORAL ECOLIMPIEZA 4G</b>  |  | <b>NIT:</b>            | 901678833 - 8     |
|   |  | <b>POR:</b>            | \$ 159.023.849,00 |
| <b>DEBE LA SUMA DE : CIENTO CINCUENTA Y NUEVE MIL VEINTITRES MIL SETECIENTOS DOCE PESOS M/CTE</b>   |  | <b>SUB</b>             | \$ 156.323.712,00 |
|   |  | <b>IVA</b>             | \$ 2.700.136,74   |
|   |  | <b>VALOR</b>           |                   |
|   |  | <b>BASE IMPUESTOS:</b> | \$ 14.211.246     |
| <b>CONCEPTO:</b> LA PRESTACIÓN DEL SERVICIO INTEGRAL DE ASEO Y CAFETERIA , PARA LOS DESPACHOS JUDICIALES Y TRIBUNALES DEL DISTRITO DE MONTERIA Y ADMINISTRATIVO DE CORDOBA, LA DIRECCION EJECUTIVA SECCIONAL DE ADMINISTRACION JUDICIAL DE MONTERIA Y EL CONSEJO SECCIONAL DE LA JUDICATURA. <b>FACT. NUM FE - 827 - PAGO 03 - NOVIEMBRE - U8 - 2023.</b> |  | <b>RET. FUENTE %:</b>  | \$ 284.225        |
| <b>CONTRATO No. ORD. COMP.115993 - 2023</b>   |  | <b>IND. COMERCIO:</b>  | \$ 99.479         |
| <b>CDP: 7123</b>  |  | <b>BASE RET I.V.A.</b> | \$ 2.700.137      |
| <b>COMPR. 49923</b>   |  |                        |                   |
| <b>UNIDAD EJECUTORA: 08</b>   |  | <b>RET. I.V.A.</b>     | \$ 405.021        |
| <b>RUBRO:</b> A-02-02-02-008 -005 SERVICIOS DE SOPORTE.   |  | <b>CREE %</b>          |                   |
| <b>VALOR:</b> \$ 159.023.849,00   |  | <b>SALDO A PAGAR</b>   | \$ 155.534.988    |

Elaboró: JOSE ALFREDO VEGA GALARAGA



**UNION TEMPORAL ECOLIMPIEZA 4G**  
 NIT 901.676.833-8  
 CL 30 24 38 OF 503  
 Tel: (607) 3046627339  
 Floridablanca - Colombia  
 contabilidad.ecolimpieza1@gmail.com



Factura electrónica de venta  
 No. FE 827

|                  |   |                 |                             |
|------------------|---|-----------------|-----------------------------|
| <b>Señores</b>   | R.J.S. DE ADMINISTRACION JUDICIAL CORDOBA |                 |                             |
| <b>NIT</b>       | 800.165.860-8                             | <b>Teléfono</b> | (607) 3040000000 - Ext. 000 |
| <b>Dirección</b> | CLL 27 2 06 PALACIO DE JUSTICIA           | <b>Ciudad</b>   | Córdoba - Colombia          |

| Fecha y hora Factura |                   |
|----------------------|-------------------|
| <b>Generación</b>    | 01/12/2023, 08:36 |
| <b>Expedición</b>    | 01/12/2023, 08:37 |
| <b>Vencimiento</b>   | 31/12/2023        |

| Ítem | Código | Descripción                                | Cantidad | Vr. Unitario  | Vr. Bruto     | Valor Impto.Cargo | Vr. Total      |
|------|--------|--|----------|---------------|---------------|-------------------|----------------|
| 1    | S013   | Operario de Aseo y Cafetería               | 45.00    | 2,200,293.00  | 99,013,185.00 | 1,881,250.52      | 100,894,435.52 |
| 2    | S012   | operario de aeo y cafeteria Medio Tiempo   | 28.00    | 1,408,187.00  | 39,429,236.00 | 749,155.48        | 40,178,391.48  |
| 3    | S003   | Coordinador                                | 1.00     | 2,200,293.00  | 2,200,293.00  | 41,805.57         | 2,242,098.57   |
| 4    | S001   | Bienes de Aseo - Cafetería y arrendamiento | 1.00     | 1,469,752.22  | 1,469,752.22  | 27,925.29         | 1,497,677.51   |
| 5    | V012   | AIU  | 1.00     | 14,211,246.62 | 14,211,246.62 | 0.00              | 14,211,246.62  |

**Total ítems:** 5

**Valor en Letras:**

Ciento cincuenta y nueve millones veintitres mil ochocientos cuarenta y nueve pesos m/cte con setenta cent.

**Condiciones de Pago:**

Crédito - Cuota No. 001 vence el 2023-12-31 por \$ 159,023,849.70

**Observaciones:**

RAMA JUDICIAL DIREC SECC DE ADM JUDICIAL CORDOBA R2 OC 115993  
 PERIODO: NOVIEMBRE DEL 2023  
 NO SOMOS AGENTES RETENEDORES DE IVA  
 27-01-09-011;115993;jvegag@cendoj.ramajudicial.gov.co  
 "FAVOR CONSIGNAR A LA CUENTA DE AHORROS NUMERO 291-000074-89BANCOLOMBIA"

**Porcentaje de participación de los miembros:**

ECO CATERING S.A.S - NIT 900.309.371 - 30%  
 ECOSERVIR S.AS - NIT 900.335.341 - 70%

|                      |                |
|----------------------|----------------|
| <b>Total Bruto</b>   | 156,323,712.84 |
| Administración 5.00% | 7,105,623.31   |
| Imprevistos 2.00%    | 2,842,249.32   |
| Utilidad 3.00%       | 4,263,373.99   |
| IVA 19%              | 2,700,136.86   |
| IVA 0%               | 0.00           |
| <b>Total a Pagar</b> | 159,023,849.70 |

|                               |    |                                |                          |                       |          |                        |                      |                     |    |          |  |                       |  |
|-------------------------------|----|--------------------------------|--------------------------|-----------------------|----------|------------------------|----------------------|---------------------|----|----------|--|-----------------------|--|
| DATOS GENERALES DEL APORTANTE |    | Clase Aportante                |                          | Secursal Principal    |          | Direccion              |                      | Ciudad/Departamento |    | Teléfono |  | Exonerado SENA e ICBF |  |
| Identificación                | dv | Razon Social                   |                          |                       |          |                        |                      |                     |    |          |  |                       |  |
| NIT 901676833                 | 8  | UNION TEMPORAL ECOLUMBIENZA 4G | A - 200 O.MAS COTIZANTES | RAMA JUDICIAL CORDOBA | OC 15993 | CAJALE 20 24 30 OF 503 | PLANETA RICA CORDOBA | 7000470             | SI |          |  |                       |  |

|                                   |         |          |       |            |          |          |          |             |            |             |          |          |          |
|-----------------------------------|---------|----------|-------|------------|----------|----------|----------|-------------|------------|-------------|----------|----------|----------|
| DATOS GENERALES DE LA LIQUIDACION |         |          |       | Fecha      |          |          |          | Pago        |            |             |          |          |          |
| Periodo                           | Salud   | Pago     | Clave | Planilla   | Planilla | Planilla | Planilla | Limite      | Pago       | Planilla    | Planilla | Planilla | Planilla |
| 2023-10                           | 2023-11 | 35012817 |       | 9458953587 | E        |          |          | 2023/11/09  | 2023/11/22 | BANCOLOMBIA |          |          |          |
| LIQUIDACION DETALLADA DE APORTES  |         |          |       | Banco      |          |          |          | Valor       |            |             |          |          |          |
|                                   |         |          |       | 13         |          |          |          | 520.375,200 |            |             |          |          |          |

| No.   | Identificación | Nombre     | Codigo Dias | PENSIÓN |        |             | SALUD |        |             | CCF |        |             | RIESGOS |        |             | PARAFISCALES |        |             | Total Aportes |     |
|---|----------------|------------|-------------|---------|--------|-------------|-------|--------|-------------|-----|--------|-------------|---------|--------|-------------|--------------|--------|-------------|---------------|-----|
|   |                |            |             | IBC     | Aporte | Codigo Dias | IBC   | Aporte | Codigo Dias | IBC | Aporte | Codigo Dias | IBC     | Aporte | Codigo Dias | IBC          | Aporte | Codigo Dias |               | IBC |
| SUCURSAL: RAMA JUDICIAL CORDOBA OC 15993 (75 Afiliados) |                |            |             |         |        |             |       |        |             |     |        |             |         |        |             |              |        |             |               |     |
| Centro de Trabajo: CENTRO TRABAJO 0 (75 Afiliados)      |                |            |             |         |        |             |       |        |             |     |        |             |         |        |             |              |        |             |               |     |
| Ciudad: AVAPEL Depto: CORDOBA (1 Afiliados)             |                |            |             |         |        |             |       |        |             |     |        |             |         |        |             |              |        |             |               |     |
| 1   | CC             | 2307708    |             |         |        |             |       |        |             |     |        |             |         |        |             |              |        |             |               |     |
| Ciudad: CAJALETE Depto: CORDOBA (1 Afiliados)           |                |            |             |         |        |             |       |        |             |     |        |             |         |        |             |              |        |             |               |     |
| 2   | CC             | 9090956    |             |         |        |             |       |        |             |     |        |             |         |        |             |              |        |             |               |     |
| Ciudad: CERETE Depto: CORDOBA (19 Afiliados)            |                |            |             |         |        |             |       |        |             |     |        |             |         |        |             |              |        |             |               |     |
| 3   | CC             | 3511533    |             |         |        |             |       |        |             |     |        |             |         |        |             |              |        |             |               |     |
| 4   | CC             | 50066956   |             |         |        |             |       |        |             |     |        |             |         |        |             |              |        |             |               |     |
| 5   | CC             | 50067633   |             |         |        |             |       |        |             |     |        |             |         |        |             |              |        |             |               |     |
| 6   | CC             | 35113513   |             |         |        |             |       |        |             |     |        |             |         |        |             |              |        |             |               |     |
| 7   | CC             | 100390877  |             |         |        |             |       |        |             |     |        |             |         |        |             |              |        |             |               |     |
| 8   | CC             | 3499622    |             |         |        |             |       |        |             |     |        |             |         |        |             |              |        |             |               |     |
| 9   | CC             | 50051935   |             |         |        |             |       |        |             |     |        |             |         |        |             |              |        |             |               |     |
| 10  | CC             | 35115666   |             |         |        |             |       |        |             |     |        |             |         |        |             |              |        |             |               |     |
| 11  | CC             | 35115666   |             |         |        |             |       |        |             |     |        |             |         |        |             |              |        |             |               |     |
| 12  | CC             | 44571251   |             |         |        |             |       |        |             |     |        |             |         |        |             |              |        |             |               |     |
| 13  | CC             | 1064988146 |             |         |        |             |       |        |             |     |        |             |         |        |             |              |        |             |               |     |
| 14  | CC             | 1064988146 |             |         |        |             |       |        |             |     |        |             |         |        |             |              |        |             |               |     |
| 15  | CC             | 50049171   |             |         |        |             |       |        |             |     |        |             |         |        |             |              |        |             |               |     |
| 16  | CC             | 1064984791 |             |         |        |             |       |        |             |     |        |             |         |        |             |              |        |             |               |     |
| 17  | CC             | 50077337   |             |         |        |             |       |        |             |     |        |             |         |        |             |              |        |             |               |     |
| 18  | CC             | 50956155   |             |         |        |             |       |        |             |     |        |             |         |        |             |              |        |             |               |     |
| 19  | CC             | 1064919118 |             |         |        |             |       |        |             |     |        |             |         |        |             |              |        |             |               |     |
| 20  | CC             | 23857022   |             |         |        |             |       |        |             |     |        |             |         |        |             |              |        |             |               |     |
| 21  | CC             | 45499903   |             |         |        |             |       |        |             |     |        |             |         |        |             |              |        |             |               |     |
| 22  | CC             | 50048499   |             |         |        |             |       |        |             |     |        |             |         |        |             |              |        |             |               |     |
| 23  | CC             | 46880158   |             |         |        |             |       |        |             |     |        |             |         |        |             |              |        |             |               |     |
| Ciudad: CHINU Depto: CORDOBA (1 Afiliados)              |                |            |             |         |        |             |       |        |             |     |        |             |         |        |             |              |        |             |               |     |
| 24  | CC             | 2591192    |             |         |        |             |       |        |             |     |        |             |         |        |             |              |        |             |               |     |
| Ciudad: CENAGA DE ORO Depto: CORDOBA (1 Afiliados)      |                |            |             |         |        |             |       |        |             |     |        |             |         |        |             |              |        |             |               |     |
| 25  | CC             | 25873088   |             |         |        |             |       |        |             |     |        |             |         |        |             |              |        |             |               |     |





| DATOS GENERALES DEL APORTANTE     |         |                              |                           |                                    |                                    |                      |                        |                 |             |
|-----------------------------------|---------|------------------------------|---------------------------|------------------------------------|------------------------------------|----------------------|------------------------|-----------------|-------------|
| Identificación                    | DV      | Razon Social                 | Clase Aportante           | Sucursal Principal                 | Direccion                          | Ciudad/Departamento  | Teléfono               | Exonerado SENAE |             |
| NIT 901674833                     | 8       | UNION TEMPORAL ECOLOWMEZA 4G | A - 2000 O MAS COTIZANTES | RAMA JUDICIAL CORDOBA<br>OC 115993 | CALE 30 24-38 OF 503<br>CANAVERRAL | PLANETA RICA-CORDOBA | 7000470                | SI              | ICBF        |
| DATOS GENERALES DE LA LIQUIDACION |         |                              |                           |                                    |                                    |                      |                        |                 |             |
| Periodo                           | Salud   | Pago                         | Clave                     | Planilla                           | Tipo                               | Planilla             | Fecha                  | Pago            | Banco       |
| 2023-10                           | 2023-11 | 35012817                     | 9458953587                |                                    | E                                  |                      | 2023/11/09             | 2023/11/22      | BANCOLOMBIA |
| RESUMEN DE PAGO                   |         |                              |                           |                                    |                                    |                      |                        |                 |             |
| RIESGO                            | CODIGO  | NIT                          | DV                        | AFLIADOS                           | VALOR LIQUIDADO                    | INTERESES MORA       | SALDOS E INCAPACIDADES | VALOR A PAGAR   |             |

|                          |        |             |   |           |                     |                  |            |            |                     |
|--------------------------|--------|-------------|---|-----------|---------------------|------------------|------------|------------|---------------------|
| APP (ADMINISTRADORAS: 4) |        |             |   |           |                     |                  |            |            |                     |
| COLFONDOS                | 231001 | 800,227,940 | 6 | 68        | \$12,398,900        | \$159,900        | \$0        | \$0        | \$12,558,800        |
| COLPENSIONES             | 25-14  | 900,336,004 | 7 | 14        | \$2,598,600         | \$33,500         | \$0        | \$0        | \$2,632,100         |
| PORVENIR                 | 230301 | 800,224,808 | 8 | 28        | \$5,197,100         | \$67,000         | \$0        | \$0        | \$5,264,100         |
| PROTECCION               | 230201 | 800,229,739 | 0 | 7         | \$1,076,700         | \$13,900         | \$0        | \$0        | \$1,090,600         |
| ARL (ADMINISTRADORAS: 1) |        |             |   |           |                     |                  |            |            |                     |
| ARL SUKA                 | 14-11  | 890,903,790 | 5 | 75        | \$891,400           | \$11,500         | \$0        | \$0        | \$902,900           |
| CCF (ADMINISTRADORAS: 1) |        |             |   |           |                     |                  |            |            |                     |
| COMFACTOR                | CCF16  | 891,080,005 | 1 | 75        | \$3,400,200         | \$43,900         | \$0        | \$0        | \$3,444,100         |
| EPS (ADMINISTRADORAS: 7) |        |             |   |           |                     |                  |            |            |                     |
| COOSALUD MOVILIDAD       | ESSC24 | 900,226,715 | 3 | 1         | \$46,400            | \$600            | \$0        | \$0        | \$47,000            |
| EPS MUTUAL SER           | EPS048 | 806,008,394 | 7 | 3         | \$139,200           | \$1,800          | \$0        | \$0        | \$141,000           |
| MUTUAL SER               | ESSC07 | 806,008,394 | 7 | 5         | \$193,400           | \$2,500          | \$0        | \$0        | \$195,900           |
| NUOVA E.P.S.             | EPS037 | 900,156,264 | 2 | 29        | \$1,345,900         | \$17,400         | \$0        | \$0        | \$1,363,300         |
| NUOVA EPS MOVILIDAD      | EPS041 | 900,156,264 | 2 | 5         | \$232,100           | \$3,000          | \$0        | \$0        | \$235,100           |
| SALUD TOTAL              | EPS002 | 800,130,907 | 4 | 25        | \$1,143,200         | \$14,800         | \$0        | \$0        | \$1,158,000         |
| SANTITAS                 | EPS005 | 800,251,440 | 6 | 7         | \$324,900           | \$4,200          | \$0        | \$0        | \$329,100           |
| <b>TOTAL</b>             |        |             |   | <b>75</b> | <b>\$20,115,600</b> | <b>\$259,600</b> | <b>\$0</b> | <b>\$0</b> | <b>\$20,375,200</b> |



**EL SUSCRITO REPRESENTANTE LEGAL DE LA ENTIDAD UNION TEMPORAL  
ECOLIMPIEZA CON NIT 901.676.833-8, CARLOS ANDRES DUARTE  
VALENZUELA IDENTIFICADO CON 91.511.562 DE BUCARAMANGA**

**CERTIFICA**

Que la entidad **UNION TEMPORAL ECOLIMPIEZA 4 G**, con  
NIT  
**901.676.833-8**,

debidamente constituida, certifico el pago de los aportes realizados por la compañía durante los últimos seis (6) meses calendario legalmente exigibles a la fecha por los conceptos de salud, pensiones, riesgos profesionales, cajas de compensación familiar, Instituto Colombiano de Bienestar Familiar (ICBF) y Servicio Nacional de Aprendizaje (SENA).

Estos pagos, corresponden a los montos contabilizados y pagados por la compañía durante dichos seis (6) meses calendario. Lo anterior, en cumplimiento de lo dispuesto en el artículo 50 de la Ley 789 de 2002, a lo contenido en la Ley 828 de 2003, al artículo 23 de la ley 1150 de 2007 y demás normas complementarias y modificatorias.

Certifico que se encuentra a **PAZ Y SALVO** por todo concepto de nómina y con los aportes integrales a la seguridad social y aportes parafiscales.

Certifico que se cumplen con las condiciones y requisitos del Artículo 25 de las Ley 1607 de 2012 sobre exoneraciones del pago de aportes parafiscales y salud.

Dada en Bucaramanga, a los 1 días de Diciembre del 2023.

Atentamente,

**CARLOS ANDRES DUARTE VALENZUELA**  
REPRESENTANTE LEGAL  
CEDULA 91.511.562 de Bucaramanga

ECOSERVIRS.A.S., Carrera 25#40-68- B. Sotomayor- B/manga; Tel: (7)6332795;322-8858854  
CONTINENTAL DELIMPIEZASAS- CRA.85C#25C10, Teléfono:(1)2631332-316-6979180  
ECO CATERING SAS, Calle 28 # 14-58 -310-8025079;

Correoelectrónico: [utecolimpieza@gmail.com](mailto:utecolimpieza@gmail.com)

# Certificación Bancaria

Bucaramanga, 03 de octubre de 2023

BANCOLOMBIA SA

Se permite informar que nuestro cliente UNION TEMPORAL ECOLIMPIEZA 4G identificado con NIT 901676833 a la fecha de expedición de esta certificación tiene con el Banco los siguientes productos:

| Nombre Producto | No. Producto  | Fecha Apertura | Nombre de la sucursal | Estado |
|-----------------|---------------|----------------|-----------------------|--------|
| CUENTA AHORROS  | 291-000074-89 | 2023/02/08     | LAS PALMAS            | ACTIVA |

Quedamos a su disposición, por eso en caso de requerir ampliar la anterior información podrá comunicarse con su comercial o gerenciador, en el momento que lo estime conveniente.

Atentamente,

*Yuliana Ortiz Vásquez*

YULIANA ORTIZ VASQUEZ  
CENTRO SERVICIOS INSTRUMENTAL PRODUCTO 1  
Elaborado por: Ana María Hernández M

**\*Importante:** Esta constancia sólo hace referencia a los productos mencionados anteriormente.

Línea de Atención al Cliente: Bogotá: 343 00 00, Medellín 510 90 00, Cali 554 05 05, Barranquilla 361 88 88, Cartagena 693 44 00, Bucaramanga 697 25 25, Pereira 340 12 13, a nivel nacional: 018000912345; desde España: 900 995 717 y Estados Unidos: 1866 379 9714. Defensor del Consumidor Financiero: Juan Fernando Celi Múnera y Liliana Otero Álvarez, de lunes a viernes entre 7:30 a.m. a 12 p.m. y 1:30 p.m. a 5:30 p.m. línea gratuita 01 8000 52 2622, teléfonos (4) 321 1586, fax (4) 321 3100, correo electrónico defensor@bancolombia.com.co, o en la dirección: Carrera 43A #1- Sur 188 Oficina 709, de Medellín

 **Bancolombia**



Republica de Colombia  
Ministerio de Comercio Industria y Turismo

**JUNTA CENTRAL DE CONTADORES  
TARJETA PROFESIONAL  
DE CONTADOR PUBLICO**

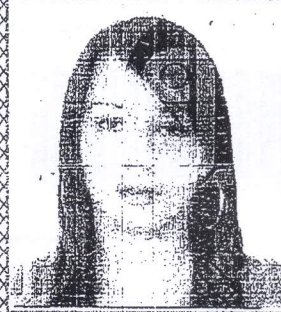

**166157-T**

**LEIDY JOHANA  
PULIDO CELIS  
C.C. 63524807**

**RESOLUCION INSCRIPCION 092 FECHA 12/04/2012  
UNIVERSIDAD COOPERATIVA DE COLOMBIA**

**PRESIDENTE**

**DANIEL SARMIENTO PAVAS**

**177528**

FIRMA DEL TITULAR

**93330**

Esta tarjeta es el único documento que lo acredita como  
**CONTADOR PUBLICO** de acuerdo con lo establecido en  
la Ley 43 de 1990.

Agradecemos a quien encuentre esta tarjeta devolverla  
al Ministerio de Comercio Industria y Turismo - Junta Central  
de Contadores.



logofarmas. 3383 03/2012

2. Concepto   Actualización

4. Número de formulario

14946163375



(415)7707212489984(8020) 000001494616337 5

5. Número de Identificación Tributaria (NIT)

9 0 1 6 7 6 8 3 3

6. DV

8

12. Dirección seccional

Impuestos y Aduanas de Bucaramanga

14. Buzón electrónico

4

**IDENTIFICACIÓN**

24. Tipo de contribuyente

Persona jurídica

25. Tipo de documento

1

26. Número de Identificación

27. Fecha expedición

Lugar de expedición

28. País

29. Departamento

30. Ciudad/Municipio

31. Primer apellido

32. Segundo apellido

33. Primer nombre

34. Otros nombres

35. Razón social

UNION TEMPORAL ECOLIMPIEZA 4G

36. Nombre comercial

37. Sigla

**UBICACIÓN**

38. País

COLOMBIA

1 6 9

39. Departamento

Santander

6 8

40. Ciudad/Municipio

Floridablanca

2 7 6

41. Dirección principal

CL 30 24 38 OF 503 HOTEL ROSELIERE

42. Correo electrónico

direccionadmin@ecoservir.com

43. Código postal

44. Teléfono 1

3 2 2 8 8 5 8 8 5 4

45. Teléfono 2

**CLASIFICACIÓN**

**Actividad económica**

**Actividad principal**

46. Código

47. Fecha inicio actividad

8 1 2 1

2 0 2 3 0 1 2 1

**Actividad secundaria**

48. Código

49. Fecha inicio actividad

4 6 1 0

2 0 2 3 0 1 2 3

**Otras actividades**

50. Código

1

2

**Ocupación**

51. Código

52. Número establecimientos

**Responsabilidades, Calidades y Atributos**

53. Código

7 1 4 4 8 5 2 5 5

07- Retención en la fuente a título de rent

14- Informante de exogena

48 - Impuesto sobre las ventas - IVA

52 - Facturador electrónico

55 - Informante de Beneficiarios Finales

**Obligados aduaneros**

54. Código

1 2 3 4 5 6 7 8 9 10

11 12 13 14 15 16 17 18 19 20

**Exportadores**

55. Forma

56. Tipo

Servicio

1 2 3

57. Modo

58. CPC

**IMPORTANTE: Sin perjuicio de las actualizaciones a que haya lugar, la inscripción en el Registro Único Tributario -RUT-, tendrá vigencia indefinida y en consecuencia no se exigirá su renovación**

**Para uso exclusivo de la DIAN**

59. Anexos

SI

NO

60. No. de Folios:

0

61. Fecha

2023 - 09 - 11 / 15 : 40: 13

La información suministrada a través del formulario oficial de inscripción, actualización, suspensión y cancelación del Registro Único Tributario (RUT), deberá ser exacta y veraz; en caso de constatar inexactitud en alguno de los datos suministrados se adelantarán los procedimientos administrativos sancionatorios o de suspensión, según el caso.

Parágrafo del artículo 1.6.1.2.20 del Decreto 1625 de 2016

Firma del solicitante:

Sin perjuicio de las verificaciones que la DIAN realice.

Firma autorizada:

984. Nombre BADILLO NAVARRO NATALIA STEPHANIE CAROLINA

985. Cargo Representante legal Certificado

Espacio reservado para la DIAN

4. Número de formulario

14946163375



(415)7707212489984(8020) 0000014946163375

5. Número de Identificación Tributaria (NIT)

9 0 1 6 7 6 8 3 3 | 8

6. DV

12. Dirección seccional

Impuestos y Aduanas de Bucaramanga

14. Buzón electrónico

4

**Características y formas de las organizaciones**

62. Naturaleza

2

63. Formas asociativas

64. Entidades o institutos de derecho público de orden nacional, departamental, municipal y descentralizados

65. Fondos

66. Cooperativas

67. Sociedades y organismos extranjeros

68. Sin personería jurídica

7

69. Otras organizaciones no clasificadas

70. Beneficio

1

**Constitución, Registro y Última Reforma**

**Composición del Capital**

| Documento                   | 1. Constitución     | 2. Reforma | Composición del Capital |             |
|-----------------------------|---------------------|------------|-------------------------|-------------|
| 71. Clase                   | 0 4                 |            | 82. Nacional            | 1 0 0 %     |
| 72. Número                  |                     |            | 83. Nacional público    | 0 . 0 %     |
| 73. Fecha                   | 2 0 2 2   1 1   0 9 |            | 84. Nacional privado    | 1 0 0 . 0 % |
| 74. Número de notaría       |                     |            | 85. Extranjero          | 0 %         |
| 75. Entidad de registro     |                     |            | 86. Extranjero público  | 0 . 0 %     |
| 76. Fecha de registro       |                     |            | 87. Extranjero privado  | 0 . 0 %     |
| 77. No. Matrícula mercantil |                     |            |                         |             |
| 78. Departamento            | 1 1                 |            |                         |             |
| 79. Ciudad/Municipio        | 0 0 1               |            |                         |             |
| <b>Vigencia</b>             |                     |            |                         |             |
| 80. Desde                   | 2 0 2 2   1 1   0 9 |            |                         |             |
| 81. Hasta                   | 2 0 2 4   1 1   0 9 |            |                         |             |

**Entidad de vigilancia y control**

88. Entidad de vigilancia y control

**Estado y Beneficio**

| Item | 89. Estado actual | 90. Fecha cambio de estado | 91. Número de Identificación Tributaria (NIT) | 92. DV |
|------|-------------------|----------------------------|---|--------|
| 1    |                   |                            |   | -      |
| 2    |                   |                            |   | -      |
| 3    |                   |                            |   | -      |
| 4    |                   |                            |   | -      |
| 5    |                   |                            |   | -      |

**Vinculación económica**

|   |  |   |         |
|---|--|---|---------|
| 93. Vinculación económica   | 94. Nombre del grupo económico y/o empresarial | 95. Número de Identificación Tributaria (NIT) de la Matriz o Controlante        | 96. DV. |
| <input type="checkbox"/>  |  |   |         |
| 97. Nombre o razón social de la matriz o controlante                    |  |   |         |
| 170. Número de identificación tributaria otorgado en el exterior        | 171. País                                      | 172. Número de identificación tributaria sociedad o natural del exterior con EP |         |
|   |  |   |         |
| 173. Nombre o razón social de la sociedad o natural del exterior con EP |  |   |         |

Espacio reservado para la DIAN

4. Número de formulario

14946163375



5. Número de Identificación Tributaria (NIT)

9 0 1 6 7 6 8 3 3 | 8

6. DV

12. Dirección seccional

Impuestos y Aduanas de Bucaramanga

14. Buzón electrónico

4

**Representación**

|   |  |  |  |  |  |
|---|--|--|--|--|--|
| 98. Representación<br>REPRS LEGAL PRIN            |  | 1 8  |  | 99. Fecha inicio ejercicio representación<br>2 0 2 3 0 5 3 0 |  |
| 100. Tipo de documento<br>Cédula de Ciudadaní 1 3 |  | 101. Número de identificación<br>9 1 5 1 1 5 6 2 |  | 102. DV   103. Número de tarjeta profesional                 |  |
| 104. Primer apellido<br>DUARTE                    |  | 105. Segundo apellido<br>VALENZUELA              |  | 106. Primer nombre<br>CARLOS                                 |  |
|   |  |  |  | 107. Otros nombres<br>ANDRES                                 |  |
| 108. Número de Identificación Tributaria (NIT)    |  | 109. DV  |  | 110. Razón social representante legal                        |  |
| 98. Representación<br>REPRS LEGAL SUPL            |  | 1 9  |  | 99. Fecha inicio ejercicio representación<br>2 0 2 3 0 5 3 0 |  |
| 100. Tipo de documento<br>Cédula de Ciudadan 1 3  |  | 101. Número de identificación<br>5 3 0 6 0 6 7 7 |  | 102. DV   103. Número de tarjeta profesional                 |  |
| 104. Primer apellido<br>BADILLO                   |  | 105. Segundo apellido<br>NAVARRO                 |  | 106. Primer nombre<br>NATALIA                                |  |
|   |  |  |  | 107. Otros nombres<br>STEPHANIE CAROLINA                     |  |
| 108. Número de Identificación Tributaria (NIT)    |  | 109. DV  |  | 110. Razón social representante legal                        |  |
| 98. Representación                                |  |  |  | 99. Fecha inicio ejercicio representación                    |  |
| 100. Tipo de documento                            |  | 101. Número de identificación                    |  | 102. DV   103. Número de tarjeta profesional                 |  |
| 104. Primer apellido                              |  | 105. Segundo apellido                            |  | 106. Primer nombre   |  |
|   |  |  |  | 107. Otros nombres   |  |
| 108. Número de Identificación Tributaria (NIT)    |  | 109. DV  |  | 110. Razón social representante legal                        |  |
| 98. Representación                                |  |  |  | 99. Fecha inicio ejercicio representación                    |  |
| 100. Tipo de documento                            |  | 101. Número de identificación                    |  | 102. DV   103. Número de tarjeta profesional                 |  |
| 104. Primer apellido                              |  | 105. Segundo apellido                            |  | 106. Primer nombre   |  |
|   |  |  |  | 107. Otros nombres   |  |
| 108. Número de Identificación Tributaria (NIT)    |  | 109. DV  |  | 110. Razón social representante legal                        |  |
| 98. Representación                                |  |  |  | 99. Fecha inicio ejercicio representación                    |  |
| 100. Tipo de documento                            |  | 101. Número de identificación                    |  | 102. DV   103. Número de tarjeta profesional                 |  |
| 104. Primer apellido                              |  | 105. Segundo apellido                            |  | 106. Primer nombre   |  |
|   |  |  |  | 107. Otros nombres   |  |
| 108. Número de Identificación Tributaria (NIT)    |  | 109. DV  |  | 110. Razón social representante legal                        |  |

Espacio reservado para la DIAN

4. Número de formulario

14946163375



(415)7707212489984(8020) 0000014946163375

5. Número de Identificación Tributaria (NIT) 9 0 1 6 7 6 8 3 3 8 6. DV 8 12. Dirección seccional Impuestos y Aduanas de Bucaramanga 14. Buzón electrónico 4

**Socios y/o Miembros de Juntas Directivas, Consorcios, Uniones Temporales**

|  |  |                              |                               |                      |                       |  |                             |
|--|--|------------------------------|-------------------------------|----------------------|-----------------------|--|-----------------------------|
| 111. Tipo de documento<br>NIT            | 112. Número de identificación<br>3 1 9 0 0 3 3 5 3 4 1 | 113. DV<br>1                 | 114. Nacionalidad<br>COLOMBIA | 115. Primer apellido | 116. Segundo apellido | 117. Primer nombre                               | 118. Otros nombres<br>1 6 9 |
| 119. Razón social<br>ECO SERVIR S.A.S.   |  | 120. Valor capital del socio |                               | 121. % Participación |                       | 122. Fecha de ingreso<br>7 0   2 0 2 2   1 1 0 9 |                             |
| 123. Fecha de retiro                     |  |                              |                               |                      |                       |  |                             |
| 111. Tipo de documento<br>NIT            | 112. Número de identificación<br>3 1 9 0 0 3 0 9 3 7 1 | 113. DV<br>0                 | 114. Nacionalidad<br>COLOMBIA | 115. Primer apellido | 116. Segundo apellido | 117. Primer nombre                               | 118. Otros nombres<br>1 6 9 |
| 119. Razón social<br>ECO CATERING S.A.S. |  | 120. Valor capital del socio |                               | 121. % Participación |                       | 122. Fecha de ingreso<br>3 0   2 0 2 2   1 1 0 9 |                             |
| 123. Fecha de retiro                     |  |                              |                               |                      |                       |  |                             |
| 111. Tipo de documento                   | 112. Número de identificación                          | 113. DV                      | 114. Nacionalidad             | 115. Primer apellido | 116. Segundo apellido | 117. Primer nombre                               | 118. Otros nombres          |
| 119. Razón social                        |  | 120. Valor capital del socio |                               | 121. % Participación |                       | 122. Fecha de ingreso                            |                             |
| 123. Fecha de retiro                     |  |                              |                               |                      |                       |  |                             |
| 111. Tipo de documento                   | 112. Número de identificación                          | 113. DV                      | 114. Nacionalidad             | 115. Primer apellido | 116. Segundo apellido | 117. Primer nombre                               | 118. Otros nombres          |
| 119. Razón social                        |  | 120. Valor capital del socio |                               | 121. % Participación |                       | 122. Fecha de ingreso                            |                             |
| 123. Fecha de retiro                     |  |                              |                               |                      |                       |  |                             |
| 111. Tipo de documento                   | 112. Número de identificación                          | 113. DV                      | 114. Nacionalidad             | 115. Primer apellido | 116. Segundo apellido | 117. Primer nombre                               | 118. Otros nombres          |
| 119. Razón social                        |  | 120. Valor capital del socio |                               | 121. % Participación |                       | 122. Fecha de ingreso                            |                             |
| 123. Fecha de retiro                     |  |                              |                               |                      |                       |  |                             |

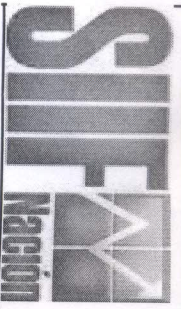

Compromiso Presupuestal de Gasto – Comprobante.

Usuario Solicitante: Unidad ó Subunidad Ejecutora Solicitante: Fecha y Hora Sistema:

MHesolera 27-01-08-011 ERLINDA ROSA SOLERA AGAMEZ TRIBUNALES Y JUZGADOS SECCIONAL

15/09/2023 12:00:00 p. m.

REGISTRO PRESUPUESTAL DEL COMPROMISO

Con base en el CDP No: 7123 de fecha 2023-03-23. Se hizo el registro presupuestal con el siguiente detalle

|                       |                |                          |                               |                               |   |
|-----------------------|----------------|--------------------------|-------------------------------|-------------------------------|---|
| Número:               | 49923          | Fecha Registro:          | 2023-09-15                    | Unidad / Subunidad Ejecutora: | 27-01-08-011 TRIBUNALES Y JUZGADOS SECCIONAL MONTERIA |
| Vigencia Presupuestal | Actual         | Estado:                  | Generado                      | Tipo de Moneda:               | COP-Pesos   |
| Valor Inicial:        | 423.496.752,00 | Valor Total Operaciones: |                               | Valor Actual:                 | 423.496.752,00  |
| TERCERO ORIGINAL      |                |                          |                               |                               |   |
| Identificación: NIT   | 901676833      | Razón Social:            | UNION TEMPORAL ECOLIMPIEZA 4G | Medio de Pago:                | Abono en cuenta                                       |

|                     |             |         |                                      |        |                             |
|---------------------|-------------|---------|--------------------------------------|--------|-----------------------------|
| Cuenta Bancaria     |             |         |                                      |        |                             |
| Número:             | 29100007489 | Banco:  | BANCOLOMBIA S.A.                     | Tipo:  | Ahorro                      |
| ORDENADOR DEL GASTO |             |         |                                      |        |                             |
| Identificación:     | 78024672    | Nombre: | ALFONSO JAIRO DE LA ASPRIELLA BURGOS | Cargo: | DIRECTOR SECCIONAL MONTERIA |

|                   |            |                    |            |                             |                 |
|-------------------|------------|--------------------|------------|-----------------------------|-----------------|
| DOCUMENTO SOPORTE |            |                    |            |                             |                 |
| Identificación:   | CAJA MENOR | Fecha de Registro: |            | Num. Solicitud de Comisión: |                 |
| Genera Viáticos:  | No         | Viáticos           |            | Número:                     | 115993          |
| ORDEN DE COMPRA   |            |                    |            |                             |                 |
| Identificación:   |            | Fecha:             | 2023-09-15 | Tipo:                       | ORDEN DE COMPRA |

|                               |   |        |         |         |                 |                |                 |                |                 |
|-------------------------------|---|--------|---------|---------|-----------------|----------------|-----------------|----------------|-----------------|
| ITEM PARA AFECTACION DE GASTO |   |        |         |         |                 |                |                 |                |                 |
| DEPENDENCIA                   | POSICION CATALOGO DE GASTO              | FUENTE | RECURSO | SITUAC. | FECHA OPERACION | VALOR INICIAL  | VALOR OPERACION | VALOR ACTUAL   | SALDO X OBLIGAR |
| 011 TRIBUNALES Y JUZGADOS     | A-02-02-02-008-005 SERVICIOS DE SOPORTE | Nación | 10      | CSF     |                 | 423.496.752,00 | 0,00            | 423.496.752,00 | 423.496.752,00  |
|                               |   |        |         |         |                 | Total:         | 423.496.752,00  |                | 423.496.752,00  |

Objeto: SE REQUIERE PARA LA PRESTACION DEL SERVICIO INTEGRAL DE ASEO Y CAFETERIA, PARA LOS DESPACHOS JUDICIALES Y TRIBUNALES DEL DISTRITO DE MONTERIA Y ADMINISTRATIVO DE CORDOBA, LA

|                                     |                                       |            |                |                   |               |
|-------------------------------------|---------------------------------------|------------|----------------|-------------------|---------------|
| PLAN DE PAGOS                       |                                       |            |                |                   |               |
| DEPENDENCIA DE AFECTACION DE PAG    | POSICION DEL CATALOGO DE PAG          | FECHA      | VALOR A PAGAR  | SALDO POR OBLIGAR | LINEA DE PAGO |
| 011 TRIBUNALES Y JUZGADOS SECCIONAL | 1-2 ANC - GASTOS GENERALES NACION CSF | 2023-09-30 | 423.496.752,00 | 423.496.752,00    | NINGUNO       |

FIRMAS(S) RESPONSABLE(S)