

|                   |                 |            |                |                                |            |                                |      |
|-------------------|-----------------|------------|----------------|--------------------------------|------------|--------------------------------|------|
| No. PÓLIZA        | C-100063867     | No. ANEXO  | 0              | No. CERTIFICADO                | 10272500   | No. RIESGO                     |      |
| TIPO DE DOCUMENTO |                 |            |                | FECHA DE EXPEDICIÓN            | 28/09/2023 | SUC. EXPEDIDORA                | CALI |
| VIGENCIA DESDE    | 00:00 Horas Del | 27/09/2023 | VIGENCIA HASTA | 24:00 Horas Del                | 31/10/2027 | DÍAS                           |      |
|                   |                 |            |                | VIGENCIA DEL CERTIFICADO DESDE | N/A        | VIGENCIA DEL CERTIFICADO HASTA | N/A  |

|              |  |                    |               |
|--------------|--|--------------------|---------------|
| TOMADOR      | UNION TEMPORAL SERVIASEAMOS                  | No. DOC. IDENTIDAD | 901.677.831-8 |
| DIRECCIÓN    | CALLE 23 A NORTE # 4N - 11                   | TELÉFONO           | 5243666       |
| ASEGURADO    | DIRECCION SECCIONAL DE ADMIN JUDICIAL IBAGUE | No. DOC. IDENTIDAD | 800.165.945-5 |
| DIRECCIÓN    | CARRERA 5 NO.41-16 PISO 16                   | TELÉFONO           | 3157473956    |
| BENEFICIARIO | DIRECCION SECCIONAL DE ADMIN JUDICIAL IBAGUE | No. DOC. IDENTIDAD | 800.165.945-5 |
| DIRECCIÓN    | CARRERA 5 NO.41-16 PISO 16                   | TELÉFONO           | 3157473956    |

OBJETO DE CONTRATO

GARANTIZAR EL PAGO DE LOS PERJUICIOS DERIVADOS DEL INCUMPLIMIENTO DE LAS OBLIGACIONES CONTENIDAS EN EL CONTRATO No. 116600 , CUYO OBJETO ES

CONTRATAR EN NOMBRE DE LA NACIÓN CSJ-DSAJ IBAGUÉ, LA PRESTACIÓN DEL SERVICIO INTEGRAL DE ASEO Y CAFETERÍA EN LAS SEDES DONDE FUNCIONAN LOS DESPACHOS JUDICIALES Y LAS SEDES ADMINISTRATIVAS DEL DISTRITO JUDICIAL DE IBAGUÉ, INCLUIDO EL SUMINISTRO MENSUAL DE MAQUINARIA Y LOS ELEMENTOS DE ASEO POR PARTE DEL CONTRATISTA, A TRAVÉS DEL ACUERDO MARCO DE PRECIOS PARA LA PRESTACIÓN DEL SERVICIO INTEGRAL DE ASEO Y CAFETERÍA IV NO. CCE-126-2023

\*\*\*

VALOR DE LA ORDEN DE COMPRA: \$ 2.306.191.097,29

\*\*\*

| NOMBRE DEL AMPARO                 | VIGENCIA DESDE             | VIGENCIA HASTA             | SUMA ASEGURADA\$    | VALOR PRIMAS\$ |
|-----------------------------------|----------------------------|----------------------------|---------------------|----------------|
| CUMPLIMIENTO                      | 00:00 Horas Del 27/09/2023 | 24:00 Horas Del 30/04/2025 | 461.238.219,40      | 1.321.542,00   |
| PRESTACIONES SOCIALES             | 00:00 Horas Del 27/09/2023 | 24:00 Horas Del 31/10/2027 | 345.928.664,55      | 2.125.329,00   |
| CALIDAD Y CORRECTO FUNCIONAMIENTO | 00:00 Horas Del 27/09/2023 | 24:00 Horas Del 30/04/2025 | 230.619.109,70      | 660.771,00     |
| TOTAL ASEGURADO                   |                            |                            | \$ 1.037.785.993,65 |                |

| INTERMEDIARIOS                             | TIPO     | % PARTICIPACIÓN |
|--|----------|-----------------|
| ARTHUR J GALLAGHER CORREDORES DE SEGUROS S | CORREDOR | 100,00          |

|               |                 |
|---------------|-----------------|
| PRIMA BRUTA   | \$ 4.107.642,00 |
| DESCUENTOS    | \$              |
| EXTRA PRIMA   |                 |
| PRIMA NETA    | \$ 4.107.642,00 |
| GASTOS EXP.   | \$ 5.000,00     |
| IVA           | \$ 781.402,00   |
| TOTAL A PAGAR | \$ 4.894.044,00 |

| DISTRIBUCIÓN COASEGURO |                |              |               |                 |
|------------------------|----------------|--------------|---------------|-----------------|
| COMPAÑÍA               | TIPO COASEGURO | PÓLIZA LÍDER | CERTIF. LÍDER | % PARTICIPACIÓN |
|                        |                |              |               |                 |

|                  |   |
|------------------|---|
| CONVENIO DE PAGO | DIRECTO EFECTIVO, Fecha de Pago: 28/09/2023 |
|------------------|---|

CONDICIONES GENERALES DE LA PÓLIZA

ES DE OBLIGATORIO CUMPLIMIENTO DILIGENCIAR EL FORMULARIO DE CONOCIMIENTO DEL CLIENTE, SUMINISTRAR INFORMACIÓN VERAZ Y VERIFICABLE Y REALIZAR ACTUALIZACIÓN DE DATOS POR LO MENOS ANUALMENTE (CIRCULAR EXTERNA 026 DE 2008 SUPERFINANCIERA).

CONSULTA LA AUTENTICIDAD DE ESTA POLIZA INGRESANDO A PRODUCTOS.MUNDIALSEGUROS.COM.CO. DIGITA EL NÚMERO DEL CERTIFICADO QUE ENCUENTRAS EN LA PARTE SUPERIOR DE ESTE DOCUMENTO Y VIVE LA EXPERIENCIA DE ESTAR ASEGURADO CON EL RESPALDO DE SEGUROS MUNDIAL. TAMBIEN PUEDES LLAMAR A LA LINEA NACIONAL 01 8000 111 935 O LINEA EN BOGOTÁ 327 47 12 / 13.

EL TOMADOR Y/O ASEGURADO SEGÚN CORRESPONDA, SE COMPROMETE A PAGAR LA PRIMA DENTRO DE LOS 30 DÍAS CONTADOS A PARTIR DEL INICIO DE VIGENCIA DE LA PÓLIZA. DE ACUERDO CON EL ARTÍCULO 1068 DEL CÓDIGO DE COMERCIO, MODIFICADO POR EL ARTÍCULO 82 DE LA LEY 45 DE 1990, LA MORA EN EL PAGO DE LA PRIMA DE LA PRESENTE PÓLIZA O DE LOS CERTIFICADOS O ANEXOS QUE SE EXPIDAN CON FUNDAMENTO EN ELLA PRODUCIRÁ LA TERMINACIÓN AUTOMÁTICA DEL CONTRATO Y DARÁ DERECHO A LA COMPAÑÍA DE SEGUROS PARA EXIGIR EL PAGO DE LA PRIMA DEVENGADA Y DE LOS GASTOS CAUSADOS POR LA EXPEDICIÓN DE LA PÓLIZA.

EN MI CALIDAD COMO TOMADOR DE LA PÓLIZA INDICADA EN ESTA CARATULA, MANIFIESTO EXPRESAMENTE QUE HE TENIDO A MI DISPOSICIÓN LAS CONDICIONES GENERALES DE LA PÓLIZA MANIFIESTO ADEMÁS, QUE DURANTE EL PROCESO DE NEGOCIACIÓN, ANTICIPADAMENTE ME HAN SIDO EXPLICADAS POR LA COMPAÑÍA Y/O POR EL INTERMEDIARIOS DE SEGUROS AQUÍ INDICADO, SOBRE LAS EXCLUSIONES Y ALCANCES Y CONTENIDOS DE LA COBERTURA, ASÍ COMO LAS GARANTÍAS, EN VIRTUD DE TAL ENTENDIMIENTO, LAS ACEPTO Y DECIDO TOMARLA PÓLIZA DE SEGUROS CONTENIDA EN ESTE DOCUMENTO.

Firma Autorizada - Compañía Mundial de Seguros S.A.  
ANGELA MUNAR - VICEPRESIDENTE DE PRODUCTO  
C.C. 52.646.070

TOMADOR

Lineas de Atención al Cliente:  
• Nacional: 01 8000 111 935  
• Bogotá: 327 4712 - 327 4713

|                   |             |                     |            |                                |          |                                |     |
|-------------------|-------------|---------------------|------------|--------------------------------|----------|--------------------------------|-----|
| No. PÓLIZA        | C-100063867 | No. ANEXO           | 0          | No. CERTIFICADO                | 10272500 | No. RIESGO                     |     |
| TIPO DE DOCUMENTO |             | FECHA DE EXPEDICIÓN | 28/09/2023 | SUC. EXPEDIDORA                | CALI     |                                |     |
| VIGENCIA DESDE    |             | VIGENCIA HASTA      | DÍAS       | VIGENCIA DEL CERTIFICADO DESDE |          | VIGENCIA DEL CERTIFICADO HASTA |     |
| 00:00 Horas Del   | 27/09/2023  | 24:00 Horas Del     | 31/10/2027 | N/A                            | N/A      | N/A                            | N/A |

**CONDICIONES PARTICULARES**

EL TOMADOR AFIANZADO DE LA PRESENTE PÓLIZA ES:  
INTEGRANTE 1 - NIT: 890331277 (PART. 98,0 %)  
INTEGRANTE 2 - NIT: 822004513 (PART. 2,0 %)  
QUIENES CONFORMAN EL (UNION TEMPORAL SERVIASEAMOS)



# GARANTÍA ÚNICA DE CUMPLIMIENTO EN FAVOR DE ENTIDADES ESTATALES (DECRETO 1082 DE 2015)

## 1. RIESGOS AMPAROS

LA ASEGURADORA OTORGA A LA ENTIDAD ESTATAL CONTRATANTE ASEGURADA HASTA EL MONTO DEL VALOR ASEGURADO, LOS AMPAROS MENCIONADOS EN LA CARATULA DE LA PRESENTE PÓLIZA.

LOS AMPAROS DE LA PÓLIZA SERÁN INDEPENDIENTES UNOS DE OTROS RESPECTO DE SUS RIESGOS Y DE SUS VALORES ASEGURADOS. LA ENTIDAD ESTATAL CONTRATANTE ASEGURADA NO PODRÁ RECLAMAR O TOMAR EL VALOR DE UN AMPARO PARA CUBRIR O INDEMNIZAR EL VALOR DE OTROS. ESTOS NO SON ACUMULABLES Y SON EXCLUYENTES ENTRE SI, SEGÚN LAS DEFINICIONES Y ALCANCE QUE A CONTINUACIÓN SE ESTIPULAN:

### 1.1 AMPARO DE SERIEDAD DE LA OFERTA

LA GARANTÍA DE SERIEDAD DE LA OFERTA CUBRE LA SANCIÓN DERIVADA DEL INCUMPLIMIENTO DE LA OFERTA, EN LOS SIGUIENTES EVENTOS:

**1.1.1** LA NO AMPLIACIÓN DE LA VIGENCIA DE LA GARANTÍA DE SERIEDAD DE LA OFERTA CUANDO EL PLAZO PARA LA ADJUDICACIÓN O PARA SUSCRIBIR EL CONTRATO ES PRORROGADO, SIEMPRE QUE TAL PRÓRROGA SEA INFERIOR A TRES (3) MESES.

**1.1.2** EL RETIRO DE LA OFERTA DESPUÉS DE VENCIDO EL PLAZO FIJADO PARA LA PRESENTACIÓN DE LAS OFERTAS.

**1.1.3** LA NO SUSCRIPCIÓN DEL CONTRATO SIN JUSTA CAUSA POR PARTE DEL ADJUDICATARIO.

**1.1.4** LA FALTA DE OTORGAMIENTO POR PARTE DEL PROPONENTE SELECCIONADO DE LA GARANTÍA DE CUMPLIMIENTO DEL CONTRATO.

### 1.2 AMPARO DE BUEN MANEJO Y CORRECTA INVERSIÓN DEL ANTICIPO.

ESTE AMPARO CUBRE LOS PERJUICIOS SUFRIDOS POR LA ENTIDAD ESTATAL CON OCASIÓN DE:

- (I) LA NO INVERSIÓN DEL ANTICIPO;
- (II) EL USO INDEBIDO DEL ANTICIPO; Y
- (III) LA APROPIACIÓN INDEBIDA DE LOS RECURSOS RECIBIDOS EN CALIDAD DE ANTICIPO.

### 1.3 AMPARO DE DEVOLUCIÓN DE PAGO ANTICIPADO

ESTE AMPARO CUBRE LOS PERJUICIOS SUFRIDOS POR LA ENTIDAD ESTATAL POR LA NO DEVOLUCIÓN TOTAL O PARCIAL DEL DINERO ENTREGADO AL CONTRATISTA A TÍTULO DE PAGO ANTICIPADO, CUANDO A ELLO HUBIERE LUGAR.

#### **1.4 AMPARO DE CUMPLIMIENTO DEL CONTRATO**

ESTE AMPARO CUBRE A LA ENTIDAD ESTATAL DE LOS PERJUICIOS DERIVADOS DE: (A) EL INCUMPLIMIENTO TOTAL O PARCIAL DEL CONTRATO, CUANDO EL INCUMPLIMIENTO ES IMPUTABLE AL CONTRATISTA; (B) EL CUMPLIMIENTO TARDÍO O DEFECTUOSO DEL CONTRATO, CUANDO EL INCUMPLIMIENTO ES IMPUTABLE AL CONTRATISTA; (C) LOS DAÑOS IMPUTABLES AL CONTRATISTA POR ENTREGAS PARCIALES DE LA OBRA, CUANDO EL CONTRATO NO PREVÉ ENTREGAS PARCIALES; Y (D) EL PAGO DEL VALOR DE LAS MULTAS Y DE LA CLÁUSULA PENAL PECUNIARIA.

#### **1.5 AMPARO DE SALARIOS, PRESTACIONES SOCIALES LEGALES E INDEMNIZACIONES LABORALES**

ESTE AMPARO DEBE CUBRIR A LA ENTIDAD ESTATAL DE LOS PERJUICIOS OCASIONADOS POR EL INCUMPLIMIENTO DE LAS OBLIGACIONES LABORALES DEL CONTRATISTA DERIVADAS DE LA CONTRATACIÓN DEL PERSONAL UTILIZADO EN EL TERRITORIO NACIONAL PARA LA EJECUCIÓN DEL CONTRATO AMPARADO.

LA ENTIDAD ESTATAL NO DEBE EXIGIR UNA GARANTÍA PARA CUBRIR ESTE RIESGO EN LOS CONTRATOS QUE SE EJECUTEN FUERA DEL TERRITORIO NACIONAL CON PERSONAL CONTRATADO BAJO UN RÉGIMEN JURÍDICO DISTINTO AL COLOMBIANO.

#### **1.6 AMPARO DE ESTABILIDAD Y CALIDAD DE OBRA.**

ESTE AMPARO CUBRE A LA ENTIDAD ESTATAL DE LOS PERJUICIOS OCASIONADOS POR CUALQUIER TIPO DE DAÑO O DETERIORO, IMPUTABLE AL CONTRATISTA, SUFRIDO POR LA OBRA ENTREGADA A SATISFACCIÓN.

#### **1.7 AMPARO DE CALIDAD DEL SERVICIO.**

ESTE AMPARO CUBRE A LA ENTIDAD ESTATAL POR LOS PERJUICIOS DERIVADOS DE LA DEFICIENTE CALIDAD DEL SERVICIO PRESTADO

#### **1.8 AMPARO DE CALIDAD Y CORRECTO FUNCIONAMIENTO DE LOS BIENES**

ESTE AMPARO CUBRE LA CALIDAD Y EL CORRECTO FUNCIONAMIENTO DE LOS BIENES QUE RECIBE LA ENTIDAD ESTATAL EN CUMPLIMIENTO DE UN CONTRATO.

#### **1.9 RESPONSABILIDAD FISCAL**

EN VIRTUD DE LO SEÑALADO EN EL ARTICULO 44 DE LA LEY 610 DE 2000, LA GARANTÍA DE CUMPLIMIENTO CUBRIRÁ LOS PERJUICIOS CAUSADOS A LA ENTIDAD ESTATAL ASEGURADA COMO CONSECUENCIA DE LA CONDUCTA DOLOSA O CULPOSA, O DE LA RESPONSABILIDAD IMPUTABLE AL CONTRATISTA GARANTIZADO, DERIVADOS DE UN PROCESO DE RESPONSABILIDAD FISCAL, SIEMPRE Y CUANDO ESOS PERJUICIOS DERIVEN DEL INCUMPLIMIENTO DE LAS OBLIGACIONES SURGIDAS DEL CONTRATO AMPARADO POR LA GARANTÍA.

## 2. EXCLUSIONES

LOS AMPAROS PREVISTOS EN LA PRESENTE PÓLIZA NO OPERARAN EN LOS CASOS SIGUIENTES:

**2.1 CAUSA EXTRAÑA, ESTO ES LA FUERZA MAYOR O CASO FORTUITO, EL HECHO DE UN TERCERO O LA CULPA EXCLUSIVA DE LA VICTIMA).**

**2.2 DAÑOS CAUSADOS POR EL CONTRATISTA A LOS BIENES DE LA ENTIDAD NO DESTINADOS AL CONTRATO.**

**2.3 USO INDEBIDO O INADECUADO O LA FALTA DE MANTENIMIENTO PREVENTIVO AL QUE ESTE OBLIGADA LA ENTIDAD ESTATAL.**

**2.4 EL DETERIORO NORMAL QUE SUFRAN LOS BIENES ENTREGADOS CON OCASIÓN DEL CONTRATO GARANTIZADO, COMO CONSECUENCIA DEL TRANSCURSO DEL TIEMPO.**

## 3. SUMA ASEGURADA

LA SUMA ASEGURADA DETERMINADA PARA CADA AMPARO EN LA CARATULA DE ESTA PÓLIZA, DELIMITA LA RESPONSABILIDAD MÁXIMA DE LA COMPAÑÍA EN CASO DE SINIESTRO.

## 4. VIGENCIA

LA VIGENCIA DE LOS AMPAROS OTORGADOS POR LA PRESENTE PÓLIZA, SE HARÁ CONSTAR EN LA CARATULA O EN SUS ANEXOS. EN LOS CONTRATOS DE QUE TRATA EL ARTÍCULO 2.2.1.2.3.1.3 DEL DECRETO 1082 DE 2015, EL GARANTE TIENE LA FACULTAD LEGAL DE DECIDIR NO GARANTIZAR LA ETAPA SIGUIENTE, CASO EN EL CUAL DEBE INFORMAR SU DECISIÓN POR ESCRITO A LA ENTIDAD ESTATAL GARANTIZADA SEIS (6) MESES ANTES DEL VENCIMIENTO DEL PLAZO DE LA GARANTÍA. ESTE AVISO NO AFECTA LA GARANTÍA DE LA ETAPA CONTRACTUAL O PERÍODO CONTRACTUAL EN EJECUCIÓN. SI EL GARANTE NO DA EL AVISO CON LA ANTICIPACIÓN MENCIONADA Y EL CONTRATISTA NO OBTIENE UNA NUEVA GARANTÍA, QUEDA OBLIGADO A GARANTIZAR LA ETAPA DEL CONTRATO O EL PERÍODO CONTRACTUAL SUBSIGUIENTE.

## 5. EFECTIVIDAD DE LA GARANTÍA

DE ACUERDO CON LO ESTABLECIDO EN EL ARTÍCULO 1077 EN CONCORDANCIA CON EL ARTÍCULO 1080 DEL CÓDIGO DE COMERCIO LA ENTIDAD ESTATAL ASEGURADA DEBERÁ DEMOSTRAR LA OCURRENCIA DEL SINIESTRO Y ACREDITAR LA CUANTÍA DE LA PERDIDA PREVIO AGOTAMIENTO DEL DERECHO DE DEFENSA DEL CONTRATISTA Y DEL GARANTE, DE LA SIGUIENTE FORMA:

**5.1 EN CASO DE CADUCIDAD, UNA VEZ AGOTADO EL DEBIDO PROCESO Y GARANTIZADOS LOS DERECHOS DE DEFENSA Y CONTRADICCIÓN DEL CONTRATISTA Y DE SU GARANTE DE CONFORMIDAD CON LO ESTABLECIDO EN EL ARTÍCULO 86 DE LA LEY 1474 DE 2011, POR MEDIO DEL ACTO ADMINISTRATIVO EN EL CUAL LA ENTIDAD ESTATAL DECLARE LA CADUCIDAD DEL CONTRATO Y ORDENE EL PAGO AL CONTRATISTA Y AL GARANTE, BIEN SEA DE LA CLÁUSULA PENALO DE LOS PERJUICIOS QUE HA CUANTIFICADO. EL ACTO ADMINISTRATIVO DE CADUCIDAD CONSTITUYE EL SINIESTRO.**

**5.2** EN CASO DE APLICACIÓN DE MULTAS, UNA VEZ AGOTADO EL DEBIDO PROCESO Y GARANTIZADOS LOS DERECHOS DE DEFENSA Y CONTRADICCIÓN DEL CONTRATISTA Y DE SU GARANTE DE CONFORMIDAD CON LO ESTABLECIDO EN EL ARTÍCULO 86 DE LA LEY 1474 DE 2011, POR MEDIO DEL ACTO ADMINISTRATIVO EN EL CUAL LA ENTIDAD ESTATAL IMPONE MULTAS, DEBE ORDENAR EL PAGO AL CONTRATISTA Y AL GARANTE. EL ACTO ADMINISTRATIVO CORRESPONDIENTE CONSTITUYE EL SINIESTRO.

**5.3** EN LOS DEMÁS CASOS DE INCUMPLIMIENTO, UNA VEZ AGOTADO EL DEBIDO PROCESO Y GARANTIZADOS LOS DERECHOS DE DEFENSA Y CONTRADICCIÓN DEL CONTRATISTA Y DE SU GARANTE DE CONFORMIDAD CON LO ESTABLECIDO EN EL ARTÍCULO 86 DE LA LEY 1474 DE 2011, POR MEDIO DEL ACTO ADMINISTRATIVO EN EL CUAL LA ENTIDAD ESTATAL DECLARE EL INCUMPLIMIENTO, PUEDE HACER EFECTIVA LA CLÁUSULA PENAL, SI ESTÁ PACTADA EN EL CONTRATO, Y ORDENAR SU PAGO AL CONTRATISTA Y AL GARANTE. EL ACTO ADMINISTRATIVO CORRESPONDIENTE ES LA RECLAMACIÓN PARA LA COMPAÑÍA DE SEGUROS.

## **6. PROCEDIMIENTO PARA LA IMPOSICIÓN DE MULTAS, SANCIONES Y DECLARATORIAS DE INCUMPLIMIENTO.**

LAS ENTIDADES SOMETIDAS AL ESTATUTO GENERAL DE CONTRATACIÓN DE LA ADMINISTRACIÓN PÚBLICA PODRÁN DECLARAR EL INCUMPLIMIENTO, CUANTIFICANDO LOS PERJUICIOS DEL MISMO, IMPONER LAS MULTAS Y SANCIONES PACTADAS EN EL CONTRATO, Y HACER EFECTIVA LA CLÁUSULA PENAL. PARA TAL EFECTO OBSERVARAN EL SIGUIENTE PROCEDIMIENTO:

**A)** EVIDENCIADO UN POSIBLE INCUMPLIMIENTO DE LAS OBLIGACIONES A CARGO DEL CONTRATISTA, LA ENTIDAD PÚBLICA LO CITARA A AUDIENCIA PARA DEBATIR LO OCURRIDO. EN LA CITACIÓN, HARÁ MENCIÓN EXPRESA Y DETALLADA DE LOS HECHOS QUE LA SOPORTAN, ACOMPAÑANDO EL INFORME DE INTERVENTORÍA O DE SUPERVISIÓN EN EL QUE SE SUSTENTE LA ACTUACIÓN Y ENUNCIARA LAS NORMAS O CLAUSULAS POSIBLEMENTE VIOLADAS Y LAS CONSECUENCIAS QUE PODRÍAN DERIVARSE PARA EL CONTRATISTA EN DESARROLLO DE LA ACTUACIÓN. EN LA MISMA SE ESTABLECERÁ EL LUGAR, FECHA Y HORA PARA LA REALIZACIÓN DE LA AUDIENCIA, LA QUE PODRÁ TENER LUGAR A LA MAYOR BREVEDAD POSIBLE, ATENDIDA LA NATURALEZA DEL CONTRATO Y LA PERIODICIDAD ESTABLECIDA PARA EL CUMPLIMIENTO DE LAS OBLIGACIONES CONTRACTUALES. EN EL EVENTO EN QUE LA GARANTÍA DE CUMPLIMIENTO CONSISTA EN PÓLIZA DE SEGUROS, EL GARANTE SERÁ CITADO DE LA MISMA MANERA;

**B)** EN DESARROLLO DE LA AUDIENCIA, EL JEFE DE LA ENTIDAD O SU DELEGADO, PRESENTARÁ LAS CIRCUNSTANCIAS DE HECHO QUE MOTIVAN LA ACTUACIÓN, ENUNCIARÁ LAS POSIBLES NORMAS O CLÁUSULAS POSIBLEMENTE VIOLADAS Y LAS CONSECUENCIAS QUE PODRÍAN DERIVARSE PARA EL CONTRATISTA EN DESARROLLO DE LA ACTUACIÓN. ACTO SIGUIENDO SE CONCEDERÁ EL USO DE LA PALABRA AL REPRESENTANTE LEGAL DEL CONTRATISTA O A QUIEN LO REPRESENTA, Y AL GARANTE, PARA QUE PRESENTEN SUS DESCARGOS, EN DESARROLLO DE LO CUAL PODRÁ RENDIR LAS EXPLICACIONES DEL CASO, APORTAR PRUEBAS Y CONTROVERTIR LAS PRESENTADAS POR LA ENTIDAD;

**C)** HECHO LO PRECEDENTE, MEDIANTE RESOLUCIÓN MOTIVADA EN LA QUE SE CONSIGNE LO OCURRIDO EN DESARROLLO DE LA AUDIENCIA Y LA CUAL SE ENTENDERÁ NOTIFICADA EN DICHO

ACTO PÚBLICO, LA ENTIDAD PROCEDERÁ A DECIDIR SOBRE LA IMPOSICIÓN O NO DE LA MULTA, SANCIÓN O DECLARATORIA DE INCUMPLIMIENTO. CONTRA LA DECISIÓN ASÍ PROFERIDA SÓLO PROCEDE EL RECURSO DE REPOSICIÓN QUE SE INTERPONDRÁ, SUSTENTARÁ Y DECIDIRÁ EN LA MISMA AUDIENCIA. LA DECISIÓN SOBRE EL RECURSO SE ENTENDERÁ NOTIFICADA EN LA MISMA AUDIENCIA;

**D)** EN CUALQUIER MOMENTO DEL DESARROLLO DE LA AUDIENCIA, EL JEFE DE LA ENTIDAD O SU DELEGADO, PODRÁ SUSPENDER LA AUDIENCIA CUANDO DE OFICIO O A PETICIÓN DE PARTE, ELLO RESULTE EN SU CRITERIO NECESARIO PARA ALLEGAR O PRACTICAR PRUEBAS QUE ESTIME CONDUCENTES Y PERTINENTES, O CUANDO POR CUALQUIER OTRA RAZÓN DEBIDAMENTE SUSTENTADA, ELLO RESULTE NECESARIO PARA EL CORRECTO DESARROLLO DE LA ACTUACIÓN ADMINISTRATIVA. EN TODO CASO, AL ADOPTAR LA DECISIÓN, SE SEÑALARÁ FECHA Y HORA PARA REANUDAR LA AUDIENCIA. LA ENTIDAD PODRÁ DAR POR TERMINADO EL PROCEDIMIENTO EN CUALQUIER MOMENTO, SI POR ALGÚN MEDIO TIENE CONOCIMIENTO DE LA CESACIÓN DE SITUACIÓN DE INCUMPLIMIENTO.

## 7. COMPENSACIÓN

SI LA ENTIDAD ESTATAL CONTRATANTE ASEGURADA AL MOMENTO DE TENER CONOCIMIENTO DEL INCUMPLIMIENTO, O CON POSTERIORIDAD A ESTE O DEL RESULTADO DE LA LIQUIDACIÓN, FUERE DEUDORA DEL CONTRATISTA GARANTIZADO POR CUALQUIER CONCEPTO, SE APLICARÁ LA COMPENSACIÓN Y LA INDEMNIZACIÓN SE DISMINUIRÁ EN EL MONTO DE LAS ACRENCIAS, SEGÚN LA LEY, DE CONFORMIDAD CON LO SEÑALADO EN LOS ARTÍCULOS 1417 Y SS. DEL CÓDIGO CIVIL. IGUALMENTE DISMINUIRÁ EL VALOR DE LA INDEMNIZACIÓN, EL CORRESPONDIENTE A LOS BIENES QUE LA ENTIDAD ESTATAL CONTRATANTE ASEGURADA HAYA OBTENIDO DEL CONTRATISTA GARANTIZADO JUDICIAL O EXTRAJUDICIALMENTE, EN EJERCICIO DE LAS ACCIONES DERIVADAS DEL CONTRATO CUYO CUMPLIMIENTO SE GARANTIZA POR LA PRESENTE PÓLIZA.

## 8. PAGO DEL SINIESTRO.

LA ASEGURADORA PAGARA EL VALOR DEL SINIESTRO, ASÍ:

**8.1** PARA EL CASO PREVISTO EN EL NUMERAL 5.1, DENTRO DEL MES SIGUIENTE A LA COMUNICACIÓN ESCRITA QUE CON TAL FIN HAGA LA ENTIDAD CONTRATANTE PARA RECLAMAR EL PAGO, ACOMPAÑADA DE UNA COPIA AUTENTICA DEL ACTO ADMINISTRATIVO CORRESPONDIENTE EJECUTORIADO Y DEL ACTA DE LIQUIDACIÓN DEL CONTRATO O DE LA RESOLUCIÓN EJECUTORIADA QUE ACOJA LA LIQUIDACIÓN UNILATERAL.

**8.2** PARA EL CASO DEL NUMERAL 5.2, DENTRO DEL MES SIGUIENTE A LA COMUNICACIÓN ESCRITA QUE HAGA LA ENTIDAD ESTATAL CONTRATANTE, ACOMPAÑADA DE LA COPIA AUTENTICA DEL ACTO ADMINISTRATIVO CORRESPONDIENTE EJECUTORIADO, JUNTO CON LA CONSTANCIA DE LA ENTIDAD ESTATAL DE LA NO EXISTENCIA DE SALDOS A FAVOR DEL CONTRATISTA RESPECTO DE LOS CUALES SE PUEDA APLICAR LA COMPENSACIÓN DE QUE TRATA LA CONDICIÓN SEXTA DE ESTE CLAUSULADO, O EN LA QUE CONSTE LA DISMINUCIÓN EN EL VALOR A INDEMNIZAR EN VIRTUD DE LA COMPENSACIÓN.

**8.3** PARA EL CASO PRESENTADO EN EL NUMERAL 5.3, DENTRO DEL MES SIGUIENTE A LA COMUNICACIÓN ESCRITA QUE CON TAL FIN HAGA LA ENTIDAD ESTATAL CONTRATANTE, ACOMPAÑADA DE UNA COPIA AUTÉNTICA DEL ACTO ADMINISTRATIVO QUE CONSTITUYA LA OCURRENCIA DEL SINIESTRO, JUNTO CON LA CONSTANCIA DE LA ENTIDAD ESTATAL DE LA NO EXISTENCIA DE SALDOS AL FAVOR DEL CONTRATISTA RESPECTO DE LOS CUALES SE PUEDA APLICAR LA COMPENSACIÓN DE QUE TRATA LA CONDICIÓN SEXTA DE ESTE CLAUSULADO O EN LA QUE CONSTE LA DISMINUCIÓN EN EL VALOR A INDEMNIZAR EN VIRTUD DE LA COMPENSACIÓN.

**PARÁGRAFO.** – DE CONFORMIDAD CON EL ARTÍCULO 1110 DEL CÓDIGO DE COMERCIO LA ASEGURADORA PODRÁ OPTAR POR CUMPLIR SU PRESTACIÓN MEDIANTE EL PAGO DE LA INDEMNIZACIÓN, O CONTINUANDO CON LA EJECUCIÓN DE LA OBLIGACIÓN GARANTIZADA, PARA ESTE ÚLTIMO EVENTO SE REQUIERE LA ACEPTACIÓN DE LA ENTIDAD ESTATAL CONTRATANTE ASEGURADA.

LA DECLARATORIA DE CADUCIDAD NO IMPEDIRÁ QUE LA ENTIDAD ESTATAL CONTRATANTE ASEGURADA TOMÉ POSESIÓN DE LA OBRA O CONTINÚE INMEDIATAMENTE LA EJECUCIÓN DEL OBJETO CONTRATADO, BIEN SEA A TRAVÉS DEL GARANTE O DE OTRO CONTRATISTA.

EN EL EVENTO QUE POR INCUMPLIMIENTO DEL CONTRATISTA GARANTIZADO LA ASEGURADORA RESOLVIERA CONTINUAR, COMO CESIONARIO O A FAVOR DE QUIEN DETERMINE ESTA, CON LA EJECUCIÓN DEL CONTRATO Y LA ENTIDAD ESTATAL CONTRATANTE ASEGURADA ESTUVIESE DE ACUERDO CON ELLO, EL CONTRATISTA GARANTIZADO ACEPTA DESDE AHORA LA CESIÓN DEL CONTRATO A FAVOR DE LA ASEGURADORA. EN TAL EVENTO LA ASEGURADORA PRESENTARÁ GARANTÍAS.

## 9. CERTIFICADOS DE MODIFICACIÓN

PARA LOS CASOS EN QUE LA SUMA ASEGURADA SEA AUMENTADA O DISMINUIDA Y PARA AQUELLOS EN LOS CUALES LAS ESTIPULACIONES DEL CONTRATO ORIGINAL SEAN MODIFICADAS, LA ASEGURADORA A SOLICITUD DEL CONTRATISTA GARANTIZADO EXPEDIRÁ UN CERTIFICADO O ANEXO DE MODIFICACIÓN DEL SEGURO, EN DONDE EXPRESE SU CONOCIMIENTO AL RESPECTO DE LAS MODIFICACIONES ACORDADAS ENTRE EL CONTRATISTA GARANTIZADO Y LA ENTIDAD ESTATAL CONTRATANTE ASEGURADA.

## 10. SUBROGACIÓN

EN VIRTUD DEL PAGO DE LA INDEMNIZACIÓN, DE ACUERDO CON EL ARTÍCULO 1096 DEL CÓDIGO DE COMERCIO, EN CONCORDANCIA CON EL ARTÍCULO 203 DEL DECRETO 663 DE 1993 ESTATUTO ORGÁNICO DEL SISTEMA FINANCIERO, LA ASEGURADORA SE SUBROGA HASTA CONCURRENCIA DE SU IMPORTE, EN TODOS LOS DERECHOS QUE LA ENTIDAD ESTATAL CONTRATANTE TENGA CONTRA EL CONTRATISTA GARANTIZADO.

## 11. NO EXPIRACIÓN POR FALTA DE PAGO DE PRIMA E IRREVOCABILIDAD

LA PRESENTE PÓLIZA NO EXPIRARA POR FALTA DE PAGO DE LA PRIMA NI POR REVOCACIÓN UNILATERAL.



**12. NATURALEZA DEL SEGURO**

LA GARANTÍA OTORGADA POR ESTA PÓLIZA O SUS CERTIFICADOS DE MODIFICACIÓN, NO ES SOLIDARIA, NI INCONDICIONAL Y SU EXIGENCIA ESTÁ SUPEDITADA A LA OCURRENCIA DEL SINIESTRO Y SU CUANTIFICACIÓN.

**13. NOTIFICACIONES Y RECURSOS**

LA ENTIDAD CONTRATANTE DEBERÁ NOTIFICAR A LA ASEGURADORA LOS ACTOS ADMINISTRATIVOS ATINENTES A LA EFECTIVIDAD DE LA PÓLIZA, PREVIO AGOTAMIENTO DEL DERECHO DE DEFENSA DEL CONTRATISTA GARANTIZADO Y EL GARANTE.

**14. COEXISTENCIA DE SEGUROS**

EN CASO DE EXISTIR, AL MOMENTO DE SINIESTRO, OTRO SEGURO DE CUMPLIMIENTO CON RELACIÓN AL MISMO CONTRATO, EL IMPORTE DE LA INDEMNIZACIÓN A QUE HAY LUGAR, SE DISTRIBUIRÁ ENTRE LOS ASEGURADORES EN PROPORCIÓN A LAS CUANTÍAS DE SUS RESPECTIVOS SEGUROS

**15. COASEGURO**

EN CASO DE EXISTIR COASEGURO AL QUE SE REFIERE EL ARTÍCULO 1095 DE CÓDIGO DE COMERCIO, EL IMPORTE DE LA INDEMNIZACIÓN A QUE HAYA LUGAR SE DISTRIBUIRÁ ENTRE LOS ASEGURADORES EN PROPORCIÓN DE LAS CUANTÍAS DE SUS RESPECTIVOS SEGUROS, SIN QUE EXISTA SOLIDARIDAD ENTRE LAS ASEGURADORAS PARTICIPANTES, Y SIN EXCEDER DE LA SUMA ASEGURADA BAJO EL CONTRATO DE SEGURO.

**16. PRESCRIPCIÓN**

LA PRESCRIPCIÓN DE LAS ACCIONES DERIVADAS DEL PRESENTE CONTRATO SE REGIRÁ POR LAS NORMAS DEL CÓDIGO DE COMERCIO SOBRE CONTRATO DE SEGURO.

**17. DOMICILIO**

SIN PERJUICIO DE LAS DISPOSICIONES PROCESALES, PARA LOS EFECTOS RELACIONADOS EN EL PRESENTE CONTRATO SE FIJA COMO DOMICILIO DE LAS PARTES LA CIUDAD DE BOGOTÁ EN LA REPÚBLICA DE COLOMBIA EN FE DE LO ANTERIOR, SE FIRMA A LOS \_\_\_\_\_ DÍAS DEL MES DE \_\_\_\_\_ DE 20\_\_\_\_



COMPAÑÍA MUNDIAL DE SEGUROS S.A.

EL TOMADOR/ASEGURADO

LA COMPAÑÍA MUNDIAL DE SEGUROS S.A

CERTIFICA:

Que la garantía de Cumplimiento contenida en la póliza C-100063867 y endoso, 0 cuyo afianzado es: **UNION TEMPORAL SERVIASEAMOS** Asegurado o Beneficiario: **DIRECCION SECCIONAL DE ADMIN JUDICIAL IBAGUE / DIRECCION SECCIONAL DE ADMIN JUDICIAL IBAGUE** , expedida por la Compañía en **28/09/2023**, no expirará por falta de pago de la prima de la póliza o de los certificados o anexos que se expidan con fundamento en ella o por revocación unilateral por parte del Tomador o de la Compañía.

CALI a los 28 días del mes SEPTIEMBRE del año 2023.



Firma Autorizada - Compañía Mundial de Seguros S.A.



|                   |                 |            |                |                                |            |                                |      |
|-------------------|-----------------|------------|----------------|--------------------------------|------------|--------------------------------|------|
| No. PÓLIZA        | C-100016268     | No. ANEXO  | 0              | No. CERTIFICADO                | 10272449   | No. RIESGO                     |      |
| TIPO DE DOCUMENTO |                 |            |                | FECHA DE EXPEDICIÓN            | 28/09/2023 | SUC. EXPEDIDORA                | CALI |
| VIGENCIA DESDE    | 00:00 Horas Del | 27/09/2023 | VIGENCIA HASTA | 24:00 Horas Del                | 31/10/2024 | DÍAS                           |      |
|                   |                 |            |                | VIGENCIA DEL CERTIFICADO DESDE | N/A        | VIGENCIA DEL CERTIFICADO HASTA | N/A  |

|              |                             |                    |               |
|--------------|-----------------------------|--------------------|---------------|
| TOMADOR      | UNION TEMPORAL SERVIASEAMOS | No. DOC. IDENTIDAD | 901.677.831-8 |
| DIRECCIÓN    | CALLE 23 A NORTE # 4N - 11  | TELÉFONO           | 5243666       |
| ASEGURADO    | UNION TEMPORAL SERVIASEAMOS | No. DOC. IDENTIDAD | 901.677.831-8 |
| DIRECCIÓN    | CALLE 23 A NORTE # 4N - 11  | TELÉFONO           | 5243666       |
| BENEFICIARIO | TERCEROS AFECTADOS          | No. DOC. IDENTIDAD |               |
| DIRECCIÓN    |                             | TELÉFONO           |               |

OBJETO DE CONTRATO

SE AMPARA LA RESPONSABILIDAD CIVIL EXTRA CONTRACTUAL POR DAÑOS A TERCEROS IMPUTABLE AL CONTRATISTA DURANTE LA EJECUCIÓN DEL CONTRATO NO.116600 , CUYO OBJETO ES

CONTRATAR EN NOMBRE DE LA NACIÓN CSJ-DSAJ IBAGUÉ, LA PRESTACIÓN DEL SERVICIO INTEGRAL DE ASEO Y CAFETERÍA EN LAS SEDES DONDE FUNCIONAN LOS DESPACHOS JUDICIALES Y LAS SEDES ADMINISTRATIVAS DEL DISTRITO JUDICIAL DE IBAGUÉ, INCLUIDO EL SUMINISTRO MENSUAL DE MAQUINARIA Y LOS ELEMENTOS DE ASEO POR PARTE DEL CONTRATISTA, A TRAVÉS DEL ACUERDO MARCO DE PRECIOS PARA LA PRESTACIÓN DEL SERVICIO INTEGRAL DE ASEO Y CAFETERÍA IV NO. CCE-126-2023

\*\*\*

VALOR DE LA ORDEN DE COMPRA: \$ 2.306.191.097,29

\*\*\*

| NOMBRE DEL AMPARO                              | LIMITE POR EVENTO | LIMITE POR VIGENCIA | SUMA ASEGURADA\$  | VALOR PRIMAS\$ |
|--|-------------------|---------------------|-------------------|----------------|
| AMPARO BASICO - PREDIOS, LABORES Y OPERACIONES | 174.000.000,00    | 348.000.000,00      | 348.000.000,00    | 762.740,00     |
| PATRONAL                                       | 104.400.000,00    | 104.400.000,00      | 104.400.000,00    | 0,00           |
| CONTRATISTAS Y SUBCONTRATISTAS                 | 104.400.000,00    | 104.400.000,00      | 104.400.000,00    | 0,00           |
| VEHICULOS PROPIOS Y NO PROPIOS                 | 104.400.000,00    | 104.400.000,00      | 104.400.000,00    | 0,00           |
| TOTAL ASEGURADO                                |                   |                     | \$ 348.000.000,00 |                |

| INTERMEDIARIOS                             | TIPO     | % PARTICIPACIÓN |
|--|----------|-----------------|
| ARTHUR J GALLAGHER CORREDORES DE SEGUROS S | CORREDOR | 100,00          |

|               |               |
|---------------|---------------|
| PRIMA BRUTA   | \$ 762.740,00 |
| DESCUENTOS    | \$            |
| EXTRA PRIMA   |               |
| PRIMA NETA    | \$ 762.740,00 |
| GASTOS EXP.   | \$ 5.000,00   |
| IVA           | \$ 145.871,00 |
| TOTAL A PAGAR | \$ 913.611,00 |

| DISTRIBUCIÓN COASEGURO |                |              |               |                 |
|------------------------|----------------|--------------|---------------|-----------------|
| COMPAÑÍA               | TIPO COASEGURO | PÓLIZA LÍDER | CERTIF. LÍDER | % PARTICIPACIÓN |
|                        |                |              |               |                 |

|                  |   |
|------------------|---|
| CONVENIO DE PAGO | DIRECTO EFECTIVO, Fecha de Pago: 28/09/2023 |
|------------------|---|

CONDICIONES GENERALES DE LA PÓLIZA

ES DE OBLIGATORIO CUMPLIMIENTO DILIGENCIAR EL FORMULARIO DE CONOCIMIENTO DEL CLIENTE, SUMINISTRAR INFORMACIÓN VERAZ Y VERIFICABLE Y REALIZAR ACTUALIZACIÓN DE DATOS POR LO MENOS ANUALMENTE (CIRCULAR EXTERNA 026 DE 2008 SUPERFINANCIERA).

CONSULTA LA AUTENTICIDAD DE ESTA POLIZA INGRESANDO A PRODUCTOS.MUNDIALSEGUROS.COM.CO. DIGITA EL NÚMERO DEL CERTIFICADO QUE ENCUENTRAS EN LA PARTE SUPERIOR DE ESTE DOCUMENTO Y VIVE LA EXPERIENCIA DE ESTAR ASEGURADO CON EL RESPALDO DE SEGUROS MUNDIAL. TAMBIEN PUEDES LLAMAR A LA LINEA NACIONAL 01 8000 111 935 O LINEA EN BOGOTÁ 327 47 12 / 13.

EL TOMADOR Y/O ASEGURADO SEGÚN CORRESPONDA, SE COMPROMETE A PAGAR LA PRIMA DENTRO DE LOS 30 DÍAS CONTADOS A PARTIR DEL INICIO DE VIGENCIA DE LA PÓLIZA. DE ACUERDO CON EL ARTÍCULO 1068 DEL CÓDIGO DE COMERCIO, MODIFICADO POR EL ARTÍCULO 82 DE LA LEY 45 DE 1990, LA MORA EN EL PAGO DE LA PRIMA DE LA PRESENTE PÓLIZA O DE LOS CERTIFICADOS O ANEXOS QUE SE EXPIDAN CON FUNDAMENTO EN ELLA PRODUCIRÁ LA TERMINACIÓN AUTOMÁTICA DEL CONTRATO Y DARÁ DERECHO A LA COMPAÑÍA DE SEGUROS PARA EXIGIR EL PAGO DE LA PRIMA DEVENGADA Y DE LOS GASTOS CAUSADOS POR LA EXPEDICIÓN DE LA PÓLIZA.

EN MI CALIDAD COMO TOMADOR DE LA PÓLIZA INDICADA EN ESTA CARATULA, MANIFIESTO EXPRESAMENTE QUE HE TENIDO A MI DISPOSICIÓN LAS CONDICIONES GENERALES DE LA PÓLIZA MANIFIESTO ADEMÁS, QUE DURANTE EL PROCESO DE NEGOCIACIÓN, ANTICIPADAMENTE ME HAN SIDO EXPLICADAS POR LA COMPAÑÍA Y/O POR EL INTERMEDIARIOS DE SEGUROS AQUÍ INDICADO, SOBRE LAS EXCLUSIONES Y ALCANCES Y CONTENIDOS DE LA COBERTURA, ASÍ COMO LAS GARANTÍAS, EN VIRTUD DE TAL ENTENDIMIENTO, LAS ACEPTO Y DECIDO TOMARLA PÓLIZA DE SEGUROS CONTENIDA EN ESTE DOCUMENTO.

*[Firma Autorizada]*

Firma Autorizada - Compañía Mundial de Seguros S.A.  
ANGELA MUNAR - VICEPRESIDENTE DE PRODUCTO  
C.C. 52.646.070

*[Firma Tomador]*

TOMADOR



Lineas de Atención al Cliente:

- Nacional: 01 8000 111 935
- Bogotá: 327 4712 - 327 4713



|                   |                |                 |                                |                     |                                |                 |      |
|-------------------|----------------|-----------------|--------------------------------|---------------------|--------------------------------|-----------------|------|
| No. PÓLIZA        | C-100016268    | No. ANEXO       | 0                              | No. CERTIFICADO     | 10272449                       | No. RIESGO      |      |
| TIPO DE DOCUMENTO |                |                 |                                | FECHA DE EXPEDICIÓN | 28/09/2023                     | SUC. EXPEDIDORA | CALI |
| VIGENCIA DESDE    | VIGENCIA HASTA | DÍAS            | VIGENCIA DEL CERTIFICADO DESDE |                     | VIGENCIA DEL CERTIFICADO HASTA |                 |      |
| 00:00 Horas Del   | 27/09/2023     | 24:00 Horas Del | 31/10/2024                     | N/A                 | N/A                            | N/A             | N/A  |

**CONDICIONES PARTICULARES**

EL TOMADOR AFIANZADO DE LA PRESENTE PÓLIZA ES:

INTEGRANTE 1 - NIT: 890331277 (PART. 98,0 %)

INTEGRANTE 2 - NIT: 822004513 (PART. 2,0 %)

QUIENES CONFORMAN EL (UNION TEMPORAL SERVIASEAMOS)

\*\*\*

LA COMPAÑÍA CUBRE LOS PERJUICIOS PATRIMONIALES (DAÑO EMERGENTE Y LUCRO CESANTE) Y EXTRAPATRIMONIALES (DAÑOS MORALES, FISIOLÓGICOS Y VIDA EN RELACION) CAUSADOS A TERCEROS POR EL TOMADOR DE LA PÓLIZA (CONTRATISTA) CON OCASIÓN DE LA EJECUCIÓN DEL CONTRATO DESCRITO EN LA CARÁTULA, POR LOS CUALES RESULTE CIVILMENTE RESPONSABLE LA ENTIDAD CONTRATANTE HASTA UN MÁXIMO DEL 100% DEL LÍMITE DE RESPONSABILIDAD POR EVENTO ESTABLECIDO EN EL AMPARO DE PREDIOS, LABORES Y OPERACIONES -PLO-

\*\*\*\*, - ASEGURADO ADICIONAL: SE TENDRÁ A DIRECCION SECCIONAL DE ADMIN JUDICIAL IBAGUE COMO ASEGURADO ADICIONAL, SIEMPRE Y CUANDO SE LIMITE A LAS INDEMNIZACIONES QUE SE VEA OBLIGADO A PAGAR EN FAVOR DE TERCEROS POR LOS DAÑOS CAUSADOS ÚNICA Y EXCLUSIVAMENTE POR EL CONTRATISTA UNION TEMPORAL SERVIASEAMOS, EN ESTE SENTIDO SE EXCLUYE LA R.C. PROPIA E INDEPENDIENTE DE DIRECCION SECCIONAL DE ADMIN JUDICIAL IBAGUE BENEFICIARIO ADICIONAL : ADICIONALMENTE, SE TENDRÁ A DIRECCION SECCIONAL DE ADMIN JUDICIAL IBAGUE COMO BENEFICIARIO SI, PARA EFECTOS DEL SINIESTRO, PUEDE SER CONSIDERADO COMO UN TERCERO. EN ESTE SENTIDO, SE EXCLUYE CUALQUIER TIPO DE RESPONSABILIDAD CIVIL DE NATURALEZA CONTRACTUAL

DEDUCIBLES:

AMPARO

DEDUCIBLES

AMPARO BASICO - PREDIOS, LABORES Y OPERACIONES 10.00 % SOBRE EL VALOR DE LA PERDIDA - Mínimo: 2.00 SMMLV

PATRONAL 10.00 % SOBRE EL VALOR DE LA PERDIDA - Mínimo: 2.00 SMMLV

CONTRATISTAS Y SUBCONTRATISTAS 10.00 % SOBRE EL VALOR DE LA PERDIDA - Mínimo: 2.00 SMMLV

VEHICULOS PROPIOS Y NO PROPIOS 10.00 % SOBRE EL VALOR DE LA PERDIDA - Mínimo: 2.00 SMMLV





P O L I Z A   D E   S E G U R O

**De Responsabilidad Civil Extracontractual**

**Tu compañía siempre**

**CONDICIÓN PRIMERA: AMPAROS Y EXCLUSIONES****AMPAROS****AMPARO BÁSICO-PREDIOS, LABORES Y OPERACIONES**

(PLO)- CON SUJECIÓN A LAS CONDICIONES DE LA PRESENTE PÓLIZA Y DENTRO DE LOS LÍMITES Y SUBLÍMITES ESTABLECIDOS EN LA CARÁTULA DE LA MISMA, LA COMPAÑÍA CUBRE LOS PERJUICIOS PATRIMONIALES (DAÑO EMERGENTE Y LUCRO CESANTE) Y EXTRAPATRIMONIALES CAUSADOS A TERCEROS POR EL TOMADOR DE LA PÓLIZA (CONTRATISTA) CON OCASIÓN DE LA EJECUCIÓN DEL CONTRATO DESCRITO EN LA CARÁTULA, POR LOS CUALES RESULTE CIVILMENTE RESPONSABLE EL CONTRATANTE DE CONFORMIDAD CON LO ESTABLECIDO EN EL ARTÍCULO 2347 DEL CÓDIGO CIVIL.

SE CONSTITUYEN COMO BENEFICIARIOS DE LA PRESENTE PÓLIZA LOS TERCEROS AFECTADOS QUE OSTENTAN LA CALIDAD DE VÍCTIMAS Y LA CONTRATANTE RESPECTO DE LAS INDEMNIZACIONES POR LAS QUE RESULTE CIVILMENTE RESPONSABLE FRENTE A TERCEROS. LA COBERTURA OTORGADA OPERA ÚNICA Y EXCLUSIVAMENTE BAJO LA MODALIDAD DE OCURRENCIA, ESTO ES, HECHOS OCURRIDOS DURANTE LA EJECUCIÓN DEL CONTRATO Y DURANTE LA VIGENCIA DE LA PÓLIZA. LOS TÉRMINOS PARA RECLAMAR SE REGISTRARÁN POR LAS NORMAS DE PRESCRIPCIÓN APLICABLES PREVISTAS EN LA LEY.

CON SUJECIÓN A LAS CONDICIONES ARRIBA MENCIONADAS, LA COBERTURA BÁSICA, PREDIOS, LABORES Y OPERACIONES OTORGADA BAJO LA PRESENTE PÓLIZA SE LIMITA A LA RESPONSABILIDAD CIVIL EXTRA CONTRACTUAL EN QUE INCURRA EL TOMADOR (CONTRATISTA) DERIVADA DE:

LA POSESIÓN, EL USO O EL MANTENIMIENTO DE LOS PREDIOS INDICADOS EN LA CARÁTULA DE LA PÓLIZA O EN ANEXO A ELLA Y EN LOS CUALES EL TOMADOR (CONTRATISTA) DESARROLLA LAS ACTIVIDADES OBJETO DEL CONTRATO INDICADO EN LA CARÁTULA DE LA PÓLIZA Y LAS LABORES U OPERACIONES QUE LLEVE A CABO EL TOMADOR (CONTRATISTA) EN EL DESARROLLO DE LAS ACTIVIDADES OBJETO DEL CONTRATO, INDICADO EN LA CARÁTULA DE LA PÓLIZA. ESTA COBERTURA INCLUYE TODOS LOS RIESGOS QUE RAZONABLEMENTE FORMAN PARTE DEL RIESGO ASEGURADO Y QUE SON INHERENTES A LAS ACTIVIDADES DESARROLLADAS POR EL TOMADOR (CONTRATISTA) EN EL GIRO NORMAL DE LAS ACTIVIDADES OBJETO DEL CONTRATO INDICADO EN LA CARÁTULA DE LA PÓLIZA, TALES COMO:

1. POSESIÓN, MANTENIMIENTO O USO DE PREDIOS DE PROPIEDAD U OCUPADOS POR EL ASEGURADO, O QUE ÉSTE TENGA EN CALIDAD DE ARRENDAMIENTO DENTRO DE LOS FINES INDICADOS EN LA CARÁTULA DE LA PÓLIZA BAJO EL TÍTULO "ACTIVIDAD DEL ASEGURADO"
2. LAS LABORES Y OPERACIONES NORMALES EN EL GIRO NORMAL DE SUS NEGOCIOS DENTRO O FUERA DE SUS PREDIOS.



2. LAS LABORES Y OPERACIONES NORMALES EN EL GIRO NORMAL DE SUS NEGOCIOS DENTRO O FUERA DE SUS PREDIOS.
3. USO O MANEJOS DE ASCENSORES, ELEVADORES, ESCALERAS AUTOMÁTICAS, SIEMPRE Y CUANDO EL ASEGURADO HAYA DADO A LOS MISMOS EL USO PERMITIDO DE ACUERDO CON SU TIPO Y CAPACIDAD Y HAYA CUMPLIDO ESTRICTAMENTE LAS NORMAS SOBRE SEGURIDAD Y MANTENIMIENTO DE LOS MISMOS.
4. LAS OPERACIONES, USO Y SERVICIO DE LOS RESTAURANTES QUE FUNCIONEN EN SUS PREDIOS.
5. INSTALACIONES SOCIALES (COMEDOR, CASINOS, CAFETERIAS, ETC.) Y DEPORTIVAS (CANCHAS DE FUTBOL, GIMNASIOS, PISCINAS, ETC.) DESTINADOS EXCLUSIVAMENTE AL PERSONALO SERVICIO DEL ASEGURADO.
6. AVISOS Y VALLAS DENTRO DE LOS PREDIOS.
7. ANIMALES BAJO LA RESPONSABILIDAD DEL ASEGURADO, DENTRO DE LA ZONA DE ACTIVIDAD DEL ASEGURADO.
8. LA POSESIÓN Y EL USO DENTRO DE LOS PREDIOS, DE INSTALACIONES DE CARGUE Y DESCARGUE, ASI COMO DE MÁQUINAS DE TRABAJO MONTACARGASY OTROS EQUIPOS NO ASEGURABLES EN EL RAMO DE AUTOMÓVILES.
9. LA RESPONSABILIDAD CIVIL QUE SE DERIVE DE INCENDIO O EXPLOSIÓN QUE SE PRODUZCAN DENTRO DE LOS PREDIOS.
10. LA VIGILANCIA DE LOS PREDIOS, EL USO DE ARMAS Y DE PERROS GUARDIANES SIEMPRE Y CUANDO SE TRATE DE VIGILANTES EMPLEADOS DEL ASEGURADO MISMO.
11. EXCURSIONES Y ACTOS FESTIVOS ORGANIZADOS POR EL ASEGURADO (SIEMPRE QUE NO SEA SU ACTIVIDAD PRINCIPAL)
12. LA PARTICIPACIÓN DEL ASEGURADO EN FERIAS Y EXPOSICIONES NACIONALES.

EL AMPARO OTORGADO BAJO LA PRESENTE PÓLIZA SE EXTIENDE A CUBRIR LOS COSTOS DEL PROCESO EL TERCERO DAMNIFICADO O SUS CAUSAHABIENTES PROMUEVAN EN CONTRA DE LA COMPAÑÍA O DEL ASEGURADO, SIEMPRE Y CUANDO DICHO ASEGURADO AFRONTE EL PROCESO CON CONSENTIMIENTO ESCRITO DE LA COMPAÑÍA EXCEPTO SI LA RESPONSABILIDAD PROVIENE DE DOLO O CULPA GRAVE O DE UN EVENTO QUE ESTÉ EXPRESAMENTE EXCLUÍDO EN LA PRESENTE PÓLIZA.

SIN EMBARGO, SI LA CONDENA POR LOS PERJUICIOS OCASIONADOS A LA VÍCTIMA EXCEDE LA SUMA



INDEMNIZABLE POR LA COMPAÑÍA DE ACUERDO CON LOS TÉRMINOS Y CONDICIONES DEL PRESENTE SEGURO, ESTA SOLO RESPONDERÁ POR LOS GASTOS DEL JUICIO EN PROPORCIÓN A LA CUOTA QUE LE CORRESPONDA EN LA INDEMNIZACIÓN.



## EXCLUSIONES

QUEDA EXCLUÍDA DEL AMPARO BÁSICO, PREDIOS, LABORES Y OPERACIONES PLO, LA RESPONSABILIDAD CIVIL EXTRA CONTRACTUAL EN QUE INCURRAN EL TOMADOR Y/O EL ASEGURADO COMO CONSECUENCIA DE:

1. DOLO O CULPA GRAVE DEL TOMADOR Y/O ASEGURADO O DE SUS DEPENDIENTES. Y LOS PERJUICIOS CAUSADOS INTENCIONALMENTE POR EL TOMADOR Y/O ASEGURADO O CON SU COMPLICIDAD O POR PERSONAS QUE ESTÁN LIGADAS CON EL, POR UN CONTRATO DE TRABAJO O CON LA COMPLICIDAD DE LAS MISMAS.
2. PERJUICIOS CAUSADOS A LAS PERSONAS O A LOS BIENES DEL CÓNYUGE O DE LOS PARIENTES DENTRO DEL CUARTO GRADO CIVIL DE CONSANGUINIDAD O SEGUNDO DE AFINIDAD O PRIMERO CIVIL DEL ASEGURADO. LA MISMA EXCLUSIÓN OPERA CON RESPECTO A LOS SOCIOS, DIRECTORES, REPRESENTANTES LEGALES Y MIEMBROS DEL CONSEJO O JUNTA DE ADMINISTRACIÓN O DIRECCIÓN DE ASEGURADO, O DE LOS PARIENTES DE DICHS FUNCIONARIOS DENTRO DEL CUARTO GRADO DE CONSANGUINIDAD Y SEGUNDO DE AFINIDAD.
3. CONTAGIO DE UNA ENFERMEDAD DEL TOMADOR Y/O EL ASEGURADO, ASÍ COMO LOS DAÑOS CAUSADOS POR ENFERMEDAD DE ANIMALES DE PROPIEDAD DEL ASEGURADO O TENIDOS O VENDIDOS POR EL.
4. TODOS LOS DAÑOS, SINIESTROS, COSTOS O GASTOS DE CUALQUIER NATURALEZA QUE HAYAN SIDO CAUSADOS DIRECTA O INDIRECTAMENTE POR, QUE SEAN EL RESULTADO DE, O QUE TENGAN CONEXIÓN CON ALGUNO DE LOS EVENTOS MENCIONADOS A CONTINUACIÓN, INDEPENDIENTE DE CUALQUIER OTRA CAUSA O EVENTO QUE CONTRIBUYA AL SINIESTRO, YA SEA SIMULTÁNEAMENTE O EN CUALQUIER ORDEN DE SUCESIÓN:
  - A. GUERRA, INVACIÓN, ACTOS DE ENEMIGOS EXTRANJEROS, HOSTILIDADES U OPERACIONES BÉLICAS (CON O SIN DECLARACIÓN DE GUERRA), GUERRA CIVIL, REBELIÓN, RESOLUCIÓN, INSURRECCIÓN CON MOCIONES CIVILES QUE REVELEN EL CARÁCTER DE REBELIÓN POPULAR, PODER MILITAR O USURPADO, O
  - B. ACTOS DE TERRORISMO. SE ENTIENDE POR TERRORISMO UN ACTO QUE INCLUYE, PERO NO





SE LIMITE AL USO DE FUERZA O VIOLENCIA Y/O SU AMENAZA POR PARTE DE CUALQUIER PERSONA O GRUPO(S) DE PERSONAS QUE O BIEN ACTÚAN SOLAS O POR ENCARGO O EN CONEXIÓN CON CUALQUIER ORGANIZACIÓN(ES) O GOBIERNO(S) Y QUE SEA SOMETIDO POR RAZONES POLÍTICAS, RELIGIOSAS, IDEOLÓGICAS O SIMILARES, INCLUYENDO LA INTENCIÓN DE INFLUENCIAR EN EL GOBIERNO Y/O CREAR TEMOR Y MIEDO EN LA OPINIÓN PÚBLICA O PARTE DE LA MISMA.

SE EXCLUYEN TAMBIÉN DAÑOS, SINIESTROS, COSTOS O GASTOS DE CUALQUIER NATURALEZA QUE HAYAN SIDO CAUSADOS DIRECTA O INDIRECTAMENTE POR, QUE SEAN EL RESULTADO DE O QUE TENGAN CONEXIÓN CON CUALQUIER MEDIDA TOMADA PARA CONTROLAR, PREVENIR, SUPRIMIR O QUE ESTE EN CUALQUIER FORMA RELACIONADA CON LOS PUNTOS ARRIBA MENCIONADOS.

SI LA COMPAÑÍA ALEGARA QUE, POR RAZÓN DE LO DEFINIDO EN ESTA EXCLUSIÓN, EL DAÑO, EL SINIESTRO, LOS COSTOS O GASTOS NO QUEDASEN ENCUBIERTOS POR ESTE SEGURO, ENTONCES LA CARGA DE PRUEBAS EN CONTRA ESTARÁ A CARGO DEL ASEGURADO.

EN EL CASO QUE ALGUNA PARTE DE ESTE ANEXO SEA CONSIDERADA INVÁLIDA O NULA, ENTONCES LA PARTE RESTANTE SI QUEDARA EN VIGOR Y SURTIRÁ EFECTOS.

5. RECLAMACIONES A CAUSA DE DAÑOS OCASIONADOS DIRECTA O INDIRECTAMENTE POR RIESGOS ATÓMICOS O NUCLEARES, CONTAMINACIÓN RADIOACTIVA O FISIÓN NUCLEAR.
6. DAÑOS ORIGINADOS POR UNA CONTAMINACIÓN PAULATINA DEL MEDIO AMBIENTE U OTRAS VARIACIONES PERJUDICIALES DEL AGUA, AIRE, SUELO O SUBSUELO O BIEN POR RUIDOS QUE NO SEAN CONSECUENCIA DE UN ACONTECIMIENTO ACCIDENTAL, REPENTINO E IMPREVISTO.
7. SINIESTROS OCASIONADOS POR PARTICIPACIÓN EN DEPORTES O COMPETENCIAS DE TODA ÍNDOLE, ASÍ COMO EN SUS ENTRENAMIENTOS O PREPARATIVOS.
8. LOS DAÑOS, PÉRDIDAS O AVERÍAS QUE SE PRODUZCAN EN OBJETOS TRANSPORTADOS POR AUTOMÓVILES, EMBARCACIONES O AERONAVES.
9. EL INCUMPLIMIENTO TOTAL, PARCIAL O POR MORA DE LAS OBLIGACIONES DE CONTRATOS O CONVENIOS QUE GENEREN RESPONSABILIDAD CIVIL CONTRACTUAL.
10. SE EXCLUYEN TODOS AQUELLOS PERJUICIOS PATRIMONIALES QUE NO SEAN CONSECUENCIA DIRECTA DE UN DAÑO MATERIAL O PERSONAL.
11. EL INCUMPLIMIENTO DE CONVENIOS O CONTRATOS.
12. DAÑOS OCASIONADOS A TERCEROS POR EL USO Y/O TRANSMISIÓN DE DATOS, MANIPULACIÓN /O PERDIDAS DE DATOS Y LOS PERJUICIOS DIRECTOS OCASIONADOS POR LA IMPLEMENTACIÓN Y/O APLICACIÓN DE SOFTWARE.



13. DAÑOS O DESAPARICIÓN DE AUTOMÓVILES BAJO CUSTODIA O CONTROL DEL ASEGURADO.
14. DAÑOS O DESAPARICIÓN DE BIENES BAJO CUSTODIA O CONTROL DEL ASEGURADO.
15. DAÑOS CAUSADOS POR LA EXTRACCIÓN, PROCESAMIENTO, FABRICACIÓN, DISTRIBUCIÓN, ALMACENAMIENTO Y USO DE ASBESTO Y/O AMIANTO O DE PRODUCTOS HECHOS ENTERA O PRINCIPALMENTE DE DICHAS SUSTANCIAS.
16. ENFERMEDADES PROFESIONALES.
17. RIESGOS RELACIONADOS A LA NAVEGACIÓN AÉREA, A PRODUCTOS PARA AERONAVES, SUS PIEZAS O A APARATOS DESTINADOS A LA REGULACIÓN DEL TRÁFICO AÉREO; RIESGOS RELACIONADOS A LA GESTIÓN ADMINISTRATIVA – TÉCNICA DE AEROPUERTOS, INCLUYENDO LOS RIESGOS DE ABASTECIMIENTO Y SERVICIOS; CUALQUIER DAÑO OCASIONADO A AERONAVES, INSTALACIONES O EQUIPO AEROPORTUARIO.
18. RIESGOS DE FABRICACIÓN, ALMACENAMIENTO Y TRANSPORTE DE EXPLOSIVOS.
19. RIESGOS DE EXTRACCIÓN REFINAMIENTO, ALMACENAMIENTO Y TRANSPORTE DE PETROLEO CRUDO Y GAS NATURAL, INCLUYENDO OLEODUCTOS Y GASODUCTOS.
20. DAÑOS A POZOS PETROLEROS, DAÑOS A TANQUES PETROLEROS Y SUS DAÑOS CONSECUENCIALES, BLOW OUT, CRATERIZACIÓN Y PÉRDIDA DE CONTROL, DAÑOS A CUALQUIER TIPO DE PETROLEO CRUDO Y/O A CUALQUIER OTRO DERIVADO DEL PETROLEO, RIESGOS OFF SHORE.
21. SINIESTROS OCURRIDOS DESPUÉS DE LA TERMINACIÓN DE LAS OBRAS A CARGO DEL TOMADOR (CONTRATISTA).
22. DAÑOS A TERCEROS COMO CONSECUENCIA DE ACCIDENTES ORIGINADOS EN ERRORES DE DISEÑO DE LAS VÍAS O POR FALTA DE MANTENIMIENTO.
23. LA COBERTURA PARA DAÑOS PATRIMONIALES PUROS.
24. RC MARÍTIMA / RC FLUVIAL, DAÑOS A BARCOS, EMBARCACIONES, INSTALACIONES PORTUARIAS Y SUS DAÑOS CONSECUENCIALES.
25. RECLAMACIONES RELACIONADAS CON CAMPOS ELECTROMAGNÉTICOS (CEM) / RADIACIÓN ELECTROMAGNÉTICA (REM).
26. PERJUICIOS EXTRAPATRIMONIALES QUE NO PROVENGAN DE UN DAÑO FÍSICO.



27. RESPONSABILIDAD CIVIL PROFESIONAL Y ERRORES Y MISIONES DEL ASEGURADO EN EL EJERCICIO DE SU ACTIVIDAD PROFESIONAL.
28. RECLAMACIONES DERIVADAS DE SINIESTROS OCURRIDOS FUERA DEL TERRITORIO DE LA REPÚBLICA DE COLOMBIA.
29. RESPONSABILIDADES IMPUTABLES AL TOMADOR (CONTRATISTA) DE ACUERDO CON EL CÓDIGO SUSTANTIVO DEL TRABAJO, O LAS NORMAS SOBRE LA SEGURIDAD SOCIAL OBLIGATORIA O DE CUALQUIER OTRA DISPOSICIÓN LEGAL COMPLEMENTARIA O REGLAMENTARIA DE DICHAS NORMAS.
30. RECLAMACIONES A CAUSA DE DAÑOS OCASIONADOS POR PRODUCTOS FABRICADOS, ENTREGADOS O SUMINISTRADOS POR EL TOMADOR (CONTRATISTA), O BIEN POR LOS TRABAJOS EJECUTADOS O POR CUALQUIER OTRA CLASE DE SERVICIOS PRESTADOS, SI LOS DAÑOS SE PRODUJERAN DESPUÉS DE LA ENTREGA DEL SUMINISTRO, DE LA EJECUCIÓN O DE LA PRESTACION DE TAL SERVICIO.
31. LABORES REALIZADAS POR CONTRATISTAS Y SUBCONTRATISTAS INDEPENDIENTES AL SERVICIO DEL TOMADOR (CONTRATISTA) O VINCULADOS A ESTE EN VIRTUD DE CONVENIOS O CONTRATOS DE CARÁCTER ESTRICTAMENTE COMERCIAL.
32. DAÑOS A BIENES DE PROPIEDAD DE TERCEROS QUE EL ASEGURADO MANTENGA BAJO SU CUIDADO, TENENCIA O CONTROL A CUALQUIER TÍTULO NO TRASLATICIO DE DOMINIO.
33. RECLAMACIONES DERIVADAS DE SINIESTRO QUE EL ASEGURADO O UNA PERSONA ENCARGADA POR EL, HAYAN OCASIONADO MEDIANTE EL USO DE UN VEHÍCULO MOTOR, BICICLETAS, LOCOMOTORAS, UNA EMBARCACIÓN O UNA AERONAVE, O BIEN RECLAMACIONES QUE LE SEAN PRESENTADAS EN SU CALIDAD DE PROPIETARIO, TENEDOR O POSEEDOR DE DICHOS VEHÍCULOS TERRESTRES, ACUÁTICOS O AÉREOS.
34. RECLAMACIONES ENTRE LAS PERSONAS NATURALES O JURÍDICAS, QUE APAREZCAN CONJUNTAMENTE MENCIONADAS COMO “EL ASEGURADO” EN LA CARÁTULA DE LA PÓLIZA.
35. RECLAMACIONES DERIVADAS DE LA FABRICACIÓN, ELABORACIÓN, TRANSPORTE O ALMACENAMIENTO DE EXPLOSIVOS, COMBUSTIBLES, Y MATERIAS RELACIONADAS CON FUEGOS ARTIFICIALES Y QUEMA DE LOS MISMOS.
36. RECLAMACIONES DERIVADAS DE LA UNIÓN Y MEZCLA O DE LA TRANSFORMACIÓN DE PRODUCTOS.



37. DAÑOS CAUSADOS A TUBERÍAS Y CONDUCCIONES SUBTERRÁNEAS.
38. NINGÚN TIPO DE DAÑO SUFRIDO POR LAS PROPIEDADES ADYACENTES A LOS PREDIOS DONDE EJERZA SU ACTIVIDAD EL ASEGURADO Y/O TOMADOR, NI LOS PERJUICIOS DERIVADOS DE LA AFECTACIÓN DE TALES PREDIOS.
39. RECLAMACIONES DERIVADAS DE HURTO SIMPLE O HURTO CALIFICADO.
40. CAUSA EXTRAÑA, ESTO ES LA FUERZA MAYOR O CASO FORTUITO, EL HECHO DE UN TERCERO O LA CULPA EXCLUSIVA DE LA VÍCTIMA).



## CONDICIÓN SEGUNDA. – DEFINICIONES

### ASEGURADO:

ES LA PERSONA NATURAL O JURÍDICA QUE FIGURA COMO TAL EN LA CARÁTULA DE LA PÓLIZA.

### SINIESTRO:

ES TODO HECHO EXTERNO, ACCIDENTAL REPENTINO, ACAECIDO E IMPREVISTO DURANTE LA VIGENCIA DE LA PÓLIZA QUE HAYA CAUSADO UN DAÑO O QUE PUEDA DAR ORIGEN A UNA RECLAMACIÓN POR RESPONSABILIDAD CIVIL EXTRA CONTRACTUAL CONTRA EL ASEGURADO AMPARADO POR ESTA PÓLIZA.

### DEDUCIBLE:

ES LA SUMA O EL PORCENTAJE QUE SE DEDUCE DEL MONTO DE CADA INDEMNIZACIÓN POR SINIESTRO Y QUE SIEMPRE QUEDA A CARGO DEL ASEGURADO.

### VIGENCIA:

ES EL PERÍODO COMPRENDIDO ENTRE LAS FECHAS DE INICIACIÓN Y TERMINACIÓN LAS CUALES APARECEN SEÑALADAS EN LA CARÁTULA DE LA PÓLIZA.



## CONDICIÓN TERCERA. – PAGO DE RECLAMACIONES

LA COMPAÑÍA EFECTUARÁ EL PAGO DE LA INDEMNIZACIÓN U OBJETARÁ EL PAGO DE LA MISMA, DENTRO DEL MES SIGUIENTE A LA FECHA EN QUE EL ASEGURADO, EL TERCERO DAMNIFICADO O SUS CAUSAHABIENTES O EL BENEFICIARIO ACREDITEN AUN EXTRAJUDICIALMENTE LA OCURRENCIA DEL SINIESTRO Y LA CUANTÍA DE LA PÉRDIDA.

**CONDICIÓN CUARTA. – DECLARACIÓN INEXACTA O RETICENTE**

EL TOMADOR ESTA OBLIGADO A DECLARAR SINCERAMENTE LOS HECHOS O CIRCUNSTANCIAS QUE DETERMINEN EL ESTADO DEL RIESGO, SEGÚN EL CUESTIONARIO QUE LE SEA PROPUESTO POR LA COMPAÑÍA. LA RETICENCIA O LA INEXACTITUD SOBRE HECHOS O CIRCUNSTANCIAS QUE CONOCIDAS POR LA COMPAÑÍA, LA HUBIEREN RETRAÍDO DE CELEBRAR EL CONTRATO, O INDUCIDO A ESTIPULAR CONDICIONES MAS ONEROSAS, PRODUCEN LA NULIDAD RELATIVA DEL SEGURO.

SI LA DECLARACIÓN NO SE HACE CON SUJECCIÓN A UN CUESTIONARIO DETERMINADO, LA RETICENCIA O LA INEXACTITUD PRODUCEN IGUAL EFECTO SI EL TOMADOR HA ENCUBIERTO POR CULPA, HECHOS O CIRCUNSTANCIAS QUE IMPLIQUEN AGRAVACIÓN OBJETIVA DEL ESTADO DEL RIESGO.

SI LA INEXACTITUD O RETICENCIA PROVIENEN DE ERROR INCULPABLE DEL TOMADOR, EL PRESENTE CONTRATO CONSERVARÁ SU VALIDEZ, PERO LA COMPAÑÍA SOLO ESTARÁ OBLIGADA, EN CASO DE SINIESTRO, A PAGAR UN PORCENTAJE DE LA PRESTACIÓN ASEGURADA EQUIVALENTE AL QUE LA TARIFA O LA PRIMA ESTIPULADA EN EL CONTRATO REPRESENTA RESPECTO DE LA TARIFA O LA PRIMA ADECUADA AL VERDADERO ESTADO DEL RIESGO.

PARÁGRAFO. – RESCINDIDO EL CONTRATO EN LOS TÉRMINOS ANTERIORES, LA COMPAÑÍA TENDRÁ DERECHO A RETENER LA TOTALIDAD DE LA PRIMA A TÍTULO DE PENA.

**CONDICIÓN QUINTA. – MODIFICACIÓN DEL ESTADO DEL RIESGO**

EL ASEGURADO O EL TOMADOR, SEGÚN EL CASO, ESTÁN OBLIGADOS A MANTENER EL ESTADO DEL RIESGO. EN TAL VIRTUD EL ASEGURADO O EL TOMADOR DEBERÁN COMUNICAR POR ESCRITO A LA COMPAÑÍA LOS HECHOS O CIRCUNSTANCIAS NO PREVISIBLES QUE SOBREVENGAN CON POSTERIORIDAD A LA CELEBRACIÓN DEL CONTRATO Y QUE SIGNIFIQUE AGRAVACIÓN DEL RIESGO O VARIACIÓN DE SU IDENTIDAD LOCAL. TAL NOTIFICACIÓN DEBE HACERSE CON ANTELACIÓN NO MENOR DE DIEZ (10) DÍAS A LA FECHA DE MODIFICACIÓN DEL RIESGO, SI ESTA DEPENDE DEL ARBITRIO DEL ASEGURADO O DEL TOMADOR, Y SI LE ES EXTRAÑA, DENTRO DE LOS DIEZ (10) DÍAS SIGUIENTES A AQUEL EN QUE TENGAN CONOCIMIENTO DE ELLA, CONOCIMIENTO QUE SE PRESUME TRANSCURRIDOS TREINTA (30) DÍAS CONTADOS DESDE EL MOMENTO DE LA MODIFICACIÓN. NOTIFICADA LA MODIFICACIÓN DEL RIESGO, LA COMPAÑÍA PODRÁ REVOCAR EL CONTRATO O EXIGIR EL REAJUSTE A QUE HAYA LUGAR EN EL VALOR DE LA PRIMA.

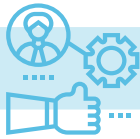
**CONDICIÓN SEXTA. – OBLIGACIONES DEL ASEGURADO EN CASO DE SINIESTRO**

LUGAR A INDEMNIZACIÓN CONFORME A ESTE SEGURO, EL ASEGURADO DEBERÁ:

- 6.1.** DAR AVISO A LA COMPAÑÍA DE LA OCURRENCIA DEL SINIESTRO DENTRO DE LOS TRES (3) DÍAS SIGUIENTES A AQUEL EN QUE HAYA CONOCIDO O DEBIDO CONOCER SU OCURRENCIA.
- 6.2.** EN CASO DE RECLAMACIÓN EL BENEFICIARIO DEBERÁ ACREDITAR ANTE LA ASEGURADORA LA OCURRENCIA DEL SINIESTRO Y LA CUANTÍA DE LA PÉRDIDA, DE CONFORMIDAD CON EL ARTÍCULO 1077 DEL CÓDIGO DE COMERCIO, MEDIANTE LA UTILIZACIÓN DE MEDIOS PROBATORIOS ESTABLECIDOS EN LA LEY COLOMBIANA.
- 6.3.** EN LOS CASOS EN QUE SE PRESENTE AL ASEGURADO CUALQUIER RECLAMACIÓN JUDICIAL O ADMINISTRATIVA POR RESPONSABILIDAD CIVIL AMPARADA POR LA PÓLIZA, EL ASEGURADO DEBERÁ INFORMAR TAL HECHO A LA COMPAÑÍA DENTRO DE LOS TRES (3) DÍAS HÁBILES SIGUIENTES A LA NOTIFICACIÓN DE LA DEMANDA O DE LA ACTUACIÓN ADMINISTRATIVA INSTAURADA EN SU CONTRA Y ABSTENERSE DE CONTRATAR LOS SERVICIOS DE ABOGADO, HASTA QUE NO RECIBA AUTORIZACIÓN ESCRITA DE LA COMPAÑÍA.
- 6.4.** INFORMAR A LA COMPAÑÍA DENTRO DE LOS TRES (3) DÍAS SIGUIENTES A LA FECHA EN QUE TENGA CONOCIMIENTO DE TODA RECLAMACIÓN EXTRAJUDICIAL DE TERCEROS O PARIENTES DAMNIFICADOS O DE SUS CAUSAHABIENTES Y ACATAR LAS INSTRUCCIONES QUE ESTA LE IMPARTA AL RESPECTO.
- 6.5.** EJECUTAR DENTRO DE SUS POSIBILIDADES TODOS LOS ACTOS QUE TIENDAN A EVITAR LA EXTENSIÓN O AGRAVACIÓN DEL HECHO QUE ORIGINE O PUEDA ORIGINAR UNA RESPONSABILIDAD A SU CARGO.

CUANDO EL ASEGURADO NO CUMPLA CON ESTAS OBLIGACIONES, LA COMPAÑÍA DEDUCIRÁ DE LA INDEMNIZACIÓN EL VALOR DE LOS PERJUICIOS QUE LE CAUSE DICHO INCUMPLIMIENTO.

**CONDICIÓN SÉPTIMA. – LÍMITE ASEGURADO**

LOS LÍMITES ASEGURADOS INDICADOS EN LA CARÁTULA DE LA PÓLIZA, POR SINIESTRO TANTO PARA CADA EVENTO (SINIESTRO) COMO EN EL AGREGADO O VIGENCIA DE LA PÓLIZA CONSTITUYE EL LÍMITE MÁXIMO DE RESPONSABILIDAD DE LA COMPAÑÍA. LOS VALORES ASEGURADOS ESTABLECIDOS



PARA LOS AMPAROS ADICIONALES SON SUBLÍMITES DENTRO DEL VALOR ASEGURADO TOTAL Y EL AMPARO BÁSICO NO OPERA EN ADICIÓN A ÉL.

PARÁGRAFO, VARIOS DAÑOS PRODUCIDOS DURANTE LA VIGENCIA DE LA PÓLIZA Y PROCEDENTES DE LA MISMA CAUSA (DAÑOS EN SERIE), SERÁN CONSIDERADOS COMO UN SOLO SINIESTRO OCURRIDO, EL CUAL A SU VEZ SE TENDRÁ COMO REALIZADO EN EL MOMENTO EN QUE OCURRA EL PRIMER DAÑO DE LA SERIE. EL VALOR ASEGURADO DEL AMPARO BÁSICO (PLO) Y DE LOS AMPAROS ADICIONALES ASÍ COMO LOS DEDUCIBLES PACTADOS SERÁN CONSIGNADOS EN LA CARÁTULA DE LA PÓLIZA.



### CONDICIÓN OCTAVA. – GARANTÍAS.

SIN AUTORIZACIÓN ESCRITA DE LA COMPAÑÍA, EL ASEGURADO NO PODRÁ INCURRIR EN GASTO ALGUNO, ASUMIR OBLIGACIONES, NI HACER PAGOS, NI CELEBRAR ARREGLOS O TRANSACCIONES CON LA VÍCTIMA DEL DAÑO O SUS CAUSAHABIENTES, NI RECONOCER ANTE ELLOS SU PROPIA RESPONSABILIDAD. ESTA ÚLTIMA DISPOSICIÓN NO COMPRENDE LA DE DECLARAR ANTE LA AUTORIDAD COMPETENTE SOBRE LA MATERIALIDAD DE LOS HECHOS CONSTITUTIVOS DEL SINIESTRO.

EL INCUMPLIMIENTO DE ESTOS COMPROMISOS O GARANTÍAS DARÁ LUGAR A LA SANCIONES QUE ESTABLECE EL ARTÍCULO 1061 DEL CÓDIGO DE COMERCIO.



### CONDICIÓN NOVENA. – PÉRDIDA DEL DERECHO A LA INDEMNIZACIÓN.

LA COMPAÑÍA QUEDARÁ RELEVADA DE TODA RESPONSABILIDAD Y EL ASEGURADO PERDERÁ TODO DERECHO A LA INDEMNIZACIÓN EN CUALQUIERA DE LOS CASOS SIGUIENTES:

- 9.1. POR MALA FÉ DEL ASEGURADO O DEL BENEFICIARIO EN LA RECLAMACIÓN O COMPROBACIÓN DEL DERECHO AL PAGO DE DETERMINADO SINIESTRO.
- 9.2. POR OMISIÓN MALICIOSA, POR PARTE DEL ASEGURADO, DE SU OBLIGACIÓN DE DECLARAR A LA COMPAÑÍA CONJUNTAMENTE CON LA NOTICIA DEL SINIESTRO, LOS SEGUROS COEXISTENTES SOBRE EL MISMO INTERÉS ASEGURADO.
- 9.3. POR RENUNCIA POR PARTE DEL ASEGURADO, A SUS DERECHOS CONTRA TERCEROS RESPONSABLES DEL SINIESTRO.

**CONDICIÓN DÉCIMA. – INSPECCIÓN.**

LA COMPAÑÍA ESTARÁ FACULTADA PARA INSPECCIONAR LAS PROPIEDADES Y OPERACIONES DEL ASEGURADO. ASÍ MISMO, PODRÁ EXAMINAR LOS LIBROS Y REGISTROS CON EL FIN DE EFECTUAR COMPROBACIONES ACERCA DE LOS DATOS QUE SIRVEN DE BASE PARA EL CÁLCULO DE PRIMAS. ESTA FACULTAD SUBSISTIRÁ DURANTE EL TIEMPO DE VIGENCIA DE LA PÓLIZA Y POR UN AÑO MÁS, CONTADO A PARTIR DE SU VENCIMIENTO DEFINITIVO.

**CONDICIÓN DÉCIMA PRIMERA. – REVOCACIÓN DEL SEGURO.**

EL SEGURO OTORGADO POR LA PRESENTE PÓLIZA, PODRÁ SER REVOCADO:

- 11.1** POR EL ASEGURADO EN CUALQUIER MOMENTO MEDIANTE AVISO ESCRITO A LA COMPAÑÍA, EN CUYO CASO LA COMPAÑÍA DEVOLVERÁ LA PRIMA CORRESPONDIENTE AL PERIODO DE SEGURO NO TRANSCURRIDO CONFORME A LA TARIFA DE CORTO PLAZO.
- 11.2** POR VOLUNTAD DE LA COMPAÑÍA MEDIANTE AVISO ESCRITO QUE ESTA DARÁ AL ASEGURADO CON UNA ANTELACIÓN NO MENOS DE DIEZ (10) DÍAS DIRIGIDO A SU ÚLTIMA DIRECCIÓN CONOCIDA. EN ESTE CASO LA COMPAÑÍA DEVOLVERÁ A PRORRATA LA PARTE DE PRIMA CORRESPONDIENTE AL PERÍODO DE SEGURO NO TRANSCURRIDO.

**CONDICIÓN DÉCIMA SEGUNDA. – SUBROGACIÓN.**

EN VIRTUD DEL PAGO DE LA INDEMNIZACIÓN Y POR MINISTERIO DE LA LEY, LA COMPAÑÍA SE SUBROGA HASTA CONCURRENCIA DE LA SUMA INDEMNIZADA, EN TODOS LOS DERECHOS DEL ASEGURADO CONTRA LAS PERSONAS RESPONSABLES DEL SINIESTRO.

**CONDICIÓN DÉCIMA TERCERA. – SEGUROS SUSCRITOS CON OTRAS COMPAÑÍAS.**

EN EL CASO DE PLURALIDAD O DE COEXISTENCIA DE SEGUROS. LOS ASEGURADOS DEBERÁN SOPORTAR LA INDEMNIZACIÓN EN PROPORCIÓN A LA CUANTÍA DE SUS RESPECTIVOS CONTRATOS, SIEMPRE QUE EL ASEGURADO HAYA ACTUADO DE BUENA FÉ LA MALA FÉ EN LA CONTRATACIÓN DE ESTOS PRODUCE LA NULIDAD DEL CONTRATO. EN TODO CASO, EL TOMADOR AL SOLICITAR EL SEGURO DEBERÁ DECLARAR LOS SEGUROS COEXISTENTES. EL TOMADOR DEBERÁ INFORMAR POR ESCRITO A LA COMPAÑÍA LOS SEGUROS DE IGUAL NATURALEZA QUE CONTRATE SOBRE EL MISMO





INTERÉS DENTRO DEL TÉRMINO DE DIEZ (10) DÍAS HÁBILES CONTADOS A PARTIR DE LA FECHA DE SU CELEBRACIÓN. LA INOBSERVACIÓN DE ESTA OBLIGACIÓN PRODUCIRÁ LA TERMINACIÓN DEL CONTRATO, A MENOS QUE EL VALOR CONJUNTO DE LOS EGUROS NO EXCEDA EL MONTO EFECTIVO DEL PERJUICIO PATRIMONIAL OCASIONADO, EN CUYO CASO, CADA UNA DE LAS COMPAÑÍAS RESPONDERÁ PROPORCIONALMENTE DE ACUERDO CON EL LÍMITE DE VALOR ASEGURADO ESTABLECIDO EN CADA PÓLIZA.



#### CONDICIÓN DÉCIMA CUARTA. – PAGO DE PRIMA.

EL TOMADOR DEL SEGURO ESTÁ OBLIGADO AL PAGO DE LA PRIMA Y DEBERÁ HACERLO A MÁS TARDAR DENTRO DEL MES SIGUIENTE CONTADO A PARTIR DE LA FECHA DE LA ENTREGA DE LA PÓLIZA, O SI FUERE EL CASO, DE LOS CERTIFICADOS O ANEXOS QUE SE EXPIDAN CON FUNDAMENTO EN ELLA.



#### CONDICIÓN DÉCIMA QUINTA. – NOTIFICACIONES.

CUALQUIER DECLARACIÓN QUE DEBAN HACER LAS PARTES POR EJECUCIÓN DE LAS ESTIPULACIONES ANTERIORES, DEBERÁ CONSIGNARSE POR ESCRITO CON EXCEPCIÓN DE LO DICHO EN LA CONDICIÓN SEXTA PARA EL AVISO DE SINIESTRO Y SERÁ PRUEBA SUFICIENTE DE LA NOTIFICACIÓN LA CONSTANCIA DEL ENVÍO DEL AVISO ESCRITO POR CORREO RECOMENDADO O CERTIFICADO, DIRIGIDO A LA ÚLTIMA DIRECCIÓN REGISTRADA POR LAS PARTES.

TAMBIÉN SERÁ PRUEBA SUFICIENTE DE LA NOTIFICACIÓN LA CONSTANCIA DE “RECIBIDO” CON LA FIRMA RESPECTIVA DE LA PARTE DESTINATARIA



#### CONDICIÓN DÉCIMA SEXTA. – DOMICILIO.

PARA TODOS LOS EFECTOS DEL PRESENTE CONTRATO, SE FIJA COMO DOMICILIO DE LAS PARTES LA CIUDAD DE EXPEDICIÓN DE LA PÓLIZA EN LA REPÚBLICA DE COLOMBIA, SIN PERJUICIO DE LAS DISPOSICIONES LEGALES QUE RIGEN LA MATERIA.

EL TOMADOR

COMPAÑÍA MUNDIAL DE SEGUROS S.A.  
CALLE 33 No. 6B – 24 PISOS 2 Y 3, PBX 285 5600.  
BOGOTÁ, DC – COLOMBIA.



## AMPAROS ADICIONALES AL AMPARO BÁSICO, PREDIOS, LABORES Y OPERACIONES (PLO)

POR MEDIO DE LA CONTRATACIÓN DE LOS AMPAROS ADICIONALES DESCRITOS A CONTINUACIÓN SE AMPARAN LOS EVENTOS ALLI DESCRITOS, LOS PREDIOS, LABORES Y OPERACIONES. LA CONTRATACIÓN DE CADA UNO DE ESTOS AMPAROS Y SU VALOR ASEGURADO SE HARÁ CONSTAR EXPRESAMENTE EN LA CARÁTULA DE LA PÓLIZA. AMPARO DE CONTRATISTAS Y SUBCONTRATISTAS INDEPENDIENTES AMPARA LA RESPONSABILIDAD CIVIL EXTRA CONTRACTUAL EN QUE INCURRAN LOS CONTRATISTAS Y SUBCONTRATISTA INDEPENDIENTES AL SERVICIO DEL TOMADOR (CONTRATISTA) POR LO CUALES RESULTARE CIVILMENTE RESPONSABLE EL ASEGURADO EN VIRTUD DE LO ESTABLECIDO EN EL ARTÍCULO 2347 DEL CÓDIGO CIVIL.

DEFINICIÓN: POR CONTRATISTAS Y SUBCONTRATISTAS INDEPENDIENTES SE ENTENDERÁ TODA PERSONA NATURAL O JURÍDICA QUE REALICE LABORES PARA EL TOMADOR (CONTRATISTA) EN DESARROLLO DEL CONTRATO DESCRITO EN LA CARÁTULA DE LA PÓLIZA. EXCLUSIONES: EN ADICIÓN A LO ESTIPULADO EN LAS CONDICIONES GENERALES DE LA PÓLIZA Y SALVO CONVENIO EXPRESO EN CONTRARIO, NO SE AMPARA LAS LESIONES A PERSONAS O DAÑOS A PROPIEDADES PROVENIENTES DE:

- a) TODA RESPONSABILIDAD CIVIL DERIVADA DEL USO, TENENCIA O CONTROL DE VEHÍCULOS AUTOMOTORES.
- b) TODA RESPONSABILIDAD CIVIL DERIVADA DEL USO, TENENCIA O CONTROL DE AEROPLANOS, AVIONES, EMBARCACIONES, BOTES, ETC.
- c) EMPRESAS DE VIGILANCIA.
- d) TODA RESPONSABILIDAD CIVIL PROPIA E INDEPENDIENTE.
- e) DAÑOS A PROPIEDADES SOBRE LAS CUALES ESTÉN O HAYAN ESTADO TRABAJANDO LOS CONTRATISTAS O SUBCONTRATISTAS O SUS EMPLEADOS.
- f) DAÑOS CAUSADOS A LAS PERSONAS O A LOS BIENES DE LOS CONTRATISTAS O SUBCONTRATISTAS O SUS EMPLEADOS.
- g) LA COBERTURA OTORGADA TAMPOCO SE EXTIENDE A CUBRIR RECLAMACIONES POR RESPONSABILIDAD CIVIL EXTRA CONTRACTUAL ENTRE LOS CONTRATISTAS O SUBCONTRATISTAS INDEPENDIENTES.



## AMPARO PATRONAL

ESTE AMPARO CUBRE LA RESPONSABILIDAD CIVIL EN QUE INCURRA EL TOMADOR (CONTRATISTA) EN SU CALIDAD DE EMPLEADOR, POR MUERTE O LESIONES A LOS EMPLEADOS A SU SERVICIO DURANTE LAS LABORES A ELLOS ASIGNADAS EN DESARROLLO DE LAS ACTIVIDADES OBJETO DEL CONTRATO DESCRITO EN LA CARÁTULA DE LA PÓLIZA COMO CONSECUENCIA DEL ACCIDENTE DE TRABAJO Y OPERA ÚNICA Y EXCLUSIVAMENTE EN EXCESO DE LAS OBLIGACIONES QUE POR VIRTUD DE LAS NORMAS DE SEGURIDAD SOCIAL DEBEN SER TRASLADADAS POR EL EMPLEADOR A LAS ADMINISTRADORAS DE RIESGOS PROFESIONALES Y EN NINGÚN EVENTO CUBRE PRESTACIONES SOCIALES NI OBLIGACIONES DE CARÁCTER LABORAL.

SOLO SERÁN EXIGIBLES BAJO EL PRESENTE SEGURO LAS INDEMNIZACIONES A QUE DE ACUERDO CON EL ARTÍCULO 216 DEL CÓDIGO SUSTANTIVO DEL TRABAJO TENGAN DERECHO LOS TRABAJADORES, SIEMPRE EN EXCESO DE LA SEGURIDAD SOCIAL Y DEL SEGURO OBLIGATORIO DE ACCIDENTE DE TRANSITO SOAT.



### EXCLUSIONES:

LA COBERTURA OTORGADA BAJO ESTE AMPARO NO SE EXTIENDE A CUBRIR LOS PERJUICIOS PATRIMONIALES QUE CAUSE EL ASEGURADO CON MOTIVO DE LA RESPONSABILIDAD CIVIL, QUE EN SU ORIGEN O EXTENSIÓN, DIRECTA O INDIRECTAMENTE, SEAN CAUSADOS POR O PROVENGAN DE:

- ENFERMEDADES PROFESIONALES, ENDÉMICAS O EPIDÉMICAS, SEGÚN SU DEFINICIÓN LEGAL.
- ACCIDENTES DE TRABAJO QUE HAYAN SIDO PROVOCADOS DELIBERADAMENTE O POR CULPA GRAVE DEL EMPLEADO.



### DEFINICIONES:

- TRABAJADOR:** SE ENTIENDE POR TRABAJADOR TODA PERSONA QUE PRESTA AL TOMADOR (CONTRATISTA) UN SERVICIO PERSONAL, MEDIANTE REMUNERACIÓN Y BAJO SU PERMANENTE DEPENDENCIA O SUBORDINACIÓN.
- ACCIDENTE DE TRABAJO:** SE ENTIENDE POR ACCIDENTE DE TRABAJO TODO SUCESO IMPREVISTO Y REPENTINO QUE SOBREVenga POR CAUSA O CON OCASIÓN DEL TRABAJO Y QUE PRODUZCA AL TRABAJADOR UNA LESIÓN ORGÁNICA O PERTURBACIÓN FUNCIONAL PERMANENTE O PASAJERA Y QUE NO HAYA SIDO PROVOCADO DELIBERADAMENTE O POR CULPA GRAVE DE LA VÍCTIMA.



## AMPARO DE VEHÍCULOS PROPIOS Y NO PROPIOS

ESTE AMPARO CUBRE LA RESPONSABILIDAD CIVIL EXTRA CONTRACTUAL EN QUE INCURRA EL TOMADOR (CONTRATISTA) COMO CONSECUENCIA DIRECTA DE LA UTILIZACIÓN DE VEHÍCULOS AUTOMOTORES DE TRANSPORTE TERRESTRE, REMOLQUES O SEMIREMOLQUES, DE SU PROPIEDAD O TOMADOS EN ARRENDAMIENTO, USUFRUCTO O COMODATO, EN DESARROLLO DEL CONTRATO DESCRITO EN LA CARÁTULA DE LA PÓLIZA.

PARA TODOS LOS EFECTOS DE LA PRESENTE PÓLIZA, SE ENTENDERÁ COMO VEHÍCULO TODO AUTOMOTOR DE TRANSPORTE TERRESTRE, REMOLQUE O SEMIREMOLQUE MANTENIDO POR EL TOMADOR (CONTRATISTA) EN CALIDAD DE ARRENDAMIENTO O DE COMODATO, Y QUE SE REQUIERA UNA PLACA PARA MOVILIZARSE EN VÍAS PÚBLICAS.

LA COBERTURA DEL PRESENTE ANEXO OPERA ÚNICA Y EXCLUSIVAMENTE EN EXCESO DE LOS SIGUIENTES LÍMITES POR EVENTO: \$50.000.000 PARA DAÑOS MATERIALES; \$50.000.000 PARA LESIONES O MUERTE A UNA PERSONA Y \$100.000.000 PARA LESIONES O MUERTE A DOS O MÁS PERSONAS. INDEPENDIENTE QUE EL VEHÍCULO QUE OCASIONE EL DAÑO ESTE O NO ASEGURADO POR UNA PÓLIZA DE AUTOMÓVILES. EN ESTE ÚLTIMO EVENTO LOS LÍMITES DESCRITOS OPERARÁN COMO DEDUCIBLE.



### EXCLUSIONES

EL PRESENTE ANEXO NO SE EXTIENDE A AMPARAR LA RESPONSABILIDAD CIVIL EXTRA CONTRACTUAL DEL TOMADOR (CONTRATISTA) PROVENIENTE DE:

- a) LA UTILIZACIÓN DEL CUALQUIER AUTOMOTOR EN LABORES DE SERVICIO PÚBLICO.
- b) LOS DAÑOS POR PÉRDIDAS. AVERÍA O CUALQUIER OTRO CONCEPTO QUE SE PRODUZCA EN LOS OBJETOS TRANSPORTADOS POR LOS AUTOMOTORES MATERIA DEL PRESENTE AMPARO.
- c) LA UTILIZACIÓN EN EL GIRO DE LOS NEGOCIOS DEL ASEGURADO DE VEHÍCULOS DE PROPIEDAD DE SUSTRABAJADORES.
- d) DAÑOS O DESAPARICIÓN DE LOS VEHÍCULOS ASEGURADOS, SUS ACCESORIOS O CONTENIDO, O LA CARGA TRANSPORTADA.
- e) PÉRDIDAS O DAÑOS A LOS VEHÍCULOS AUTOMOTORES MATERIA DE LA PRESENTE COBERTURA, ASÍ COMO A SUS ACCESORIOS Y A LOS BIENES TRANSPORTADOS EN TALES VEHÍCULOS AUTOMOTORES, INCLUYENDO LAS OPERACIONES DE CARGUE Y DESCARGUE.



LA COBERTURA OTORGADA BAJO ESTE AMPARO NO SE EXTIENDE A CUBRIR LOS PERJUICIOS QUE CAUSE EL ASEGURADO CON MOTIVO DE LA RESPONSABILIDAD CIVIL, QUE EN SU ORIGEN O EXTENSIÓN, DIRECTA O INDIRECTAMENTE, SEAN CAUSADOS POR O PROVENGAN DE LOS RIESGOS NO AMPARADOS BAJO LA PÓLIZA DE SEGURO DE AUTOMÓVILES QUE CUBRAN LOS VEHÍCULOS PROPIOS Y NO PROPIOS OBJETO DE COBERTURA BAJO ESTE AMPARO.



### GASTOS MEDICOS

ESTE AMPARO CUBRE LOS GASTOS MEDICOS INMEDIATOS DE EVENTOS MENORES (ATENCIÓN DE URGENCIAS) SURGIDOS CON OCASIÓN DE LA RESPONSABILIDAD CIVIL EXTRA CONTRACTUAL QUE SURGA DE HECHOS IMPUTABLES AL CONTRATISTA EN EL DESARROLLO DEL CONTRATO OBJETO DE LA PRESENTE POLIZA, HASTA POR LA SUMA ASEGURADA DESCRITA EN EL CUADRO DE AMPAROS CON LOS LIMITES TAMBIEN ALLI DESCRITOS O EN EL OBJETO DE LA MISMA.

SI LA PRESENTE COBERTURA ES AFECTADA POR UN ACCIDENTE DE TRANSITO OPERARA EN EXCESO DEL SOAT Y DE LOS SEGUROS QUE TENGAN LOS VEHICULOS.

LA PRESENTE COBERTURA NO SERA SUSCEPTIBLE DE APLICACIÓN DE DEDUCIBLE.



### RESPONSABILIDAD CIVIL CRUZADA

ESTE AMPARO CUBRE LOS PERJUICIOS PATRIMONIALES (DAÑO EMERGENTE Y LUCRO CESANTE), DERIVADOS DE LA RESPONSABILIDAD CIVIL EXTRA CONTRACTUAL QUE SURGA POR RECLAMACIONES HECHAS ENTRE LAS PARTES QUE FIGUREN Y OSTENTEN LA CALIDAD DE ASEGURADOS EN LA PRESENTE POLIZA.

ESTA COBERTURA OPERA ÚNICAMENTE ENTRE LOS QUE FIGURAN COMO ASEGURADOS EN LA CARÁTULA DE LA PÓLIZA, CONSIDERÁNDOLOS TERCEROS ENTRE SÍ.



### DISPOSICION LEGAL

EN LAS MATERIAS, HECHOS O CIRCUNSTANCIAS NO PREVISTOS Y RESUELTOS CON EL PRESENTE CLAUSULADO, EL CUAL ES LEY PARA LAS PARTES, SE APLICARAN LAS DISPOSICIONES LEGALES CONTENIDAS EN LAS LEYES COLOMBIANAS SOBRE LA MATERIA.



### GASTOS DE DEFENSA JUDICIAL

LA COMPAÑÍA EN VIRTUD DEL ARTÍCULO 1128 DEL CODIGO DE COMERCIO RESPONDERÁ AÚN EN EXCESO DEL VALOR ASEGURADO, POR LOS COSTOS DEL PROCESO QUE EL TERCERO DAMNIFICADO



P O L I Z A D E S E G U R O

## De Responsabilidad Civil Extracontractual

O SUS CAUSAHABIENTES PROMUEVAN EN SU CONTRA O LA DEL ASEGURADO, CON LAS SALVEDADES SIGUIENTES:

- A.** SI LA RESPONSABILIDAD PROVIENE DE DOLO O ESTÁ EXPRESAMENTE EXCLUIDA DE LA PRESENTE PÓLIZA.
- B.** SI EL ASEGURADO AFRONTA EL PROCESO CONTRA ORDEN EXPRESA DE LA ASEGURADORA, Y
- C.** SI LA CONDENA Y POR ENDE LA INDEMNIZACION POR LOS PERJUICIOS OCASIONADOS AL TERCERO AFECTADO Y A CARGO DEL ASEGURADO EXCEDE EL LIMITE ASEGURADO, LA ASEGURADORA SÓLO RESPONDERÁ POR LOS GASTOS DE DEFENSA EN PROPORCIÓN A LA CUOTA QUE LE CORRESPONDA EN LA INDEMNIZACIÓN.

SE DEJA EXPRESO QUE EN NIGUN MOMENTO LA PRESENTE POLIZA CUBRE EL PAGO DE LA CONSTITUCION DE CAUCIONES O FIANZAS.

---

**EL TOMADOR**

---

**COMPAÑÍA MUNDIAL DE SEGUROS S.A.**  
CALLE 33 No. 6B – 24 PISOS 2 Y 3, PBX 285 5600.  
BOGOTÁ, DC – COLOMBIA.

VIGILADO SUPERINTENDENCIA FINANCIERA DE COLOMBIA



COMPAÑIA MUNDIAL DE SEGUROS S.A.



P O L I Z A D E S E G U R O

**De Responsabilidad Civil Extracontractual**

**APROBACIÓN GARANTÍA ÚNICA DE LA ORDEN DE COMPRA TVE N° 116600 DE 2023**

**OBJETO:** Contratar en nombre de la Nación-CSJ-DSAJ Ibagué, la prestación del servicio integral de aseo y cafetería en las sedes donde funcionarios despachos judiciales y las sedes administrativas del Distrito Judicial de Ibagué, incluido el suministro mensual de maquinaria y los elementos de aseo por parte del contratista, a través del Acuerdo Marco de Precios para la prestación del Servicio Integral de Aseo y Cafetería IV No. CCE-126-2023

**CELEBRADO ENTRE:** LA NACION – CSJ - DSAJ Y UNION TEMPORAL SERVIASEAMOS

**EXPEDIDA POR:** SEGUROS MUNDIAL

**PÓLIZA DE CUMPLIMIENTO N° C-100063867**

|   | VIGENCIAS: |            |                   |
|---|------------|------------|-------------------|
|   | DESDE      | HASTA      | VALOR             |
|   | D M A      | - D M A    |                   |
| CUMPLIMIENTO DEL CONTRATO   | 27/09/2023 | 30/04/2025 | \$ 461.238.219,40 |
| PAGO DE SALARIOS, PRESTACIONES SOCIALES LEGALES E INDEMNIZACIONES LABORALES | 27/09/2023 | 31/10/2027 | \$ 345.928.664,55 |
| CALIDAD Y CORRECTO FUNCIONAMIENTO DE LOS BIENES                             | 27/09/2023 | 30/04/2025 | \$230.619.109,70  |

**PÓLIZA DE RESPONSABILIDAD CIVIL EXTRA CONTRACTUAL N° C-100016268**

|                                | VIGENCIAS: |            |                   |
|--------------------------------|------------|------------|-------------------|
|                                | DESDE      | HASTA      | VALOR             |
|                                | D M A      | - D M A    |                   |
| PREDIOS, LABORES Y OPERACIONES | 27/09/2023 | 31/10/2024 | \$ 348,000,000.00 |

Por encontrarse expedidas conforme a la orden de compra por TVE N° 116600, se aprueban la Pólizas N° C-100063867 y C-100016268, de acuerdo con lo dispuesto en la Ley 80 de 1993, 1150 de 2007 y sus Decretos Reglamentarios. Para constancia se firma la presente en Ibagué a los veintinueve (29) días del mes de septiembre de dos mil veintitrés (2023).



**EDWIN RIAÑO CORTÉS**  
Director Seccional

Proyectó: Mónica Zuluaga





**Compromiso Presupuestal de Gasto – Comprobante.**

Usuario Solicitante: MHopreciad OLGA DEL ROCIO PRECIADO BERMUDEZ  
 Unidad ó Subunidad Ejecutora Solicitante: 27-01-02-026 CONSEJO SUPERIOR DE LA JUDICATURA SECCIONAL IBAGUE  
 Fecha y Hora Sistema: 28/09/2023 12:00:00 p. m.

**REGISTRO PRESUPUESTAL DEL COMPROMISO**

Con base en el CDP No: 3223 de fecha 2023-03-22. Se hizo el registro presupuestal con el siguiente detalle

|                       |                |                          |            |                               |   |                 |                  |                |
|-----------------------|----------------|--------------------------|------------|-------------------------------|---|-----------------|------------------|----------------|
| Número:               | 21123          | Fecha Registro:          | 2023-09-28 | Unidad / Subunidad Ejecutora: | 27-01-02-026 CONSEJO SUPERIOR DE LA JUDICATURA SECCIONAL IBAGUE |                 |                  |                |
| Vigencia Presupuestal | Actual         | Estado:                  | Generado   | Tipo de Moneda:               | COP-Pesos   | Tasa de Cambio: | 0,00             |                |
| Valor Inicial:        | 152.086.325,00 | Valor Total Operaciones: | 0,00       |                               | Valor Actual:   | 152.086.325,00  | Saldo x Obligar: | 152.086.325,00 |

**TERCERO ORIGINAL**

|                     |           |               |                             |  |  |  |                |                 |
|---------------------|-----------|---------------|-----------------------------|--|--|--|----------------|-----------------|
| Identificación: NIT | 901677831 | Razón Social: | UNION TEMPORAL SERVIASEAMOS |  |  |  | Medio de Pago: | Abono en cuenta |
|---------------------|-----------|---------------|-----------------------------|--|--|--|----------------|-----------------|

**CUENTA BANCARIA**

|         |             |        |                  |  |  |       |           |         |        |
|---------|-------------|--------|------------------|--|--|-------|-----------|---------|--------|
| Número: | 06100003802 | Banco: | BANCOLOMBIA S.A. |  |  | Tipo: | Corriente | Estado: | Activa |
|---------|-------------|--------|------------------|--|--|-------|-----------|---------|--------|

**ORDENADOR DEL GASTO**

|                 |          |         |                    |  |        |                           |  |  |  |
|-----------------|----------|---------|--------------------|--|--------|---------------------------|--|--|--|
| Identificación: | 77030370 | Nombre: | EDWIN RIAÑO CORTES |  | Cargo: | DIRECTOR SECCIONAL TOLIMA |  |  |  |
|-----------------|----------|---------|--------------------|--|--------|---------------------------|--|--|--|

**CAJA MENOR**

**VIÁTICOS**

**DOCUMENTO SOPORTE**

|                 |                    |                  |    |                             |         |        |       |                 |        |            |
|-----------------|--------------------|------------------|----|-----------------------------|---------|--------|-------|-----------------|--------|------------|
| Identificación: | Fecha de Registro: | Genera Viáticos: | No | Num. Solicitud de Comisión: | Número: | 116600 | Tipo: | ORDEN DE COMPRA | Fecha: | 2023-09-27 |
|-----------------|--------------------|------------------|----|-----------------------------|---------|--------|-------|-----------------|--------|------------|

**ÍTEM PARA AFECTACIÓN DE GASTO**

| DEPENDENCIA  | POSICIÓN CATÁLOGO DE GASTO              | FUENTE | RECURSO | SITUAC. | FECHA OPERACIÓN | VALOR INICIAL  | VALOR OPERACIÓN | VALOR ACTUAL   | SALDO X OBLIGAR |
|--|---|--------|---------|---------|-----------------|----------------|-----------------|----------------|-----------------|
| 026 CONSEJO SUPERIOR DE LA JUDICATURA SECCIONAL IBAGUE | A-02-02-02-008-005 SERVICIOS DE SOPORTE | Nación | 10      | CSF     |                 | 152.086.325,00 | 0,00            |                |                 |
| <b>Total:</b>  |   |        |         |         |                 | 152.086.325,00 | 0,00            | 152.086.325,00 | 152.086.325,00  |

|         |  |
|---------|--|
| Objeto: | Prestación del servicio integral de aseo y cafetería en las sedes donde funcionan los despachos judiciales y las sedes administrativas del Distrito Judicial de Ibagué, incluido el suministro mensual de maquinaria y los elementos de aseo por parte del |
|---------|--|

**PLAN DE PAGOS**

| DEPENDENCIA DE AFECTACION DE PAC                       | POSICION DEL CATALOGO DE PAC          | FECHA      | VALOR A PAGAR  | SALDO POR OBLIGAR | LINEA DE PAGO |
|--|---------------------------------------|------------|----------------|-------------------|---------------|
| 026 CONSEJO SUPERIOR DE LA JUDICATURA SECCIONAL IBAGUE | 1-2 ANC - GASTOS GENERALES NACION CSF | 2023-11-01 | 152.086.325,00 | 152.086.325,00    | NINGUNO       |

**FIRMA(S) RESPONSABLE(S)**





**Compromiso Presupuestal de Gasto – Comprobante.**

Usuario Solicitante: MHopreciad OLGA DEL ROCIO PRECIADO BERMUDEZ  
 Unidad ó Subunidad Ejecutora Solicitante: 27-01-08-026 TRIBUNALES Y JUZGADOS SECCIONAL IBAGUE  
 Fecha y Hora Sistema: 28/09/2023 12:00:00 p. m.

**REGISTRO PRESUPUESTAL DEL COMPROMISO**

Con base en el CDP No: 13223 de fecha 2023-03-22. Se hizo el registro presupuestal con el siguiente detalle

|                       |                |                          |            |                               |   |                  |                |
|-----------------------|----------------|--------------------------|------------|-------------------------------|---|------------------|----------------|
| Número:               | 61223          | Fecha Registro:          | 2023-09-28 | Unidad / Subunidad Ejecutora: | 27-01-08-026 TRIBUNALES Y JUZGADOS SECCIONAL IBAGUE |                  |                |
| Vigencia Presupuestal | Actual         | Estado:                  | Generado   | Tipo de Moneda:               | COP-Pesos   | Tasa de Cambio:  | 0,00           |
| Valor Inicial:        | 144.040.974,88 | Valor Total Operaciones: | 0,00       | Valor Actual:                 | 144.040.974,88                                      | Saldo x Obligar: | 144.040.974,88 |

**TERCERO ORIGINAL**

|                     |           |               |                             |                |                 |
|---------------------|-----------|---------------|-----------------------------|----------------|-----------------|
| Identificación: NIT | 901677831 | Razón Social: | UNION TEMPORAL SERVIASEAMOS | Medio de Pago: | Abono en cuenta |
|---------------------|-----------|---------------|-----------------------------|----------------|-----------------|

**CUENTA BANCARIA**

|         |             |        |                  |       |           |         |        |
|---------|-------------|--------|------------------|-------|-----------|---------|--------|
| Número: | 06100003802 | Banco: | BANCOLOMBIA S.A. | Tipo: | Corriente | Estado: | Activa |
|---------|-------------|--------|------------------|-------|-----------|---------|--------|

**ORDENADOR DEL GASTO**

|                 |          |         |                    |        |                           |
|-----------------|----------|---------|--------------------|--------|---------------------------|
| Identificación: | 77030370 | Nombre: | EDWIN RIAÑO CORTES | Cargo: | DIRECTOR SECCIONAL IBAGUE |
|-----------------|----------|---------|--------------------|--------|---------------------------|

**CAJA MENOR**

**VIÁTICOS**

**DOCUMENTO SOPORTE**

|                 |                    |                  |    |                             |         |        |       |                 |        |            |
|-----------------|--------------------|------------------|----|-----------------------------|---------|--------|-------|-----------------|--------|------------|
| Identificación: | Fecha de Registro: | Genera Viáticos: | No | Num. Solicitud de Comisión: | Número: | 116600 | Tipo: | ORDEN DE COMPRA | Fecha: | 2023-09-27 |
|-----------------|--------------------|------------------|----|-----------------------------|---------|--------|-------|-----------------|--------|------------|

**ÍTEM PARA AFECTACIÓN DE GASTO**

| DEPENDENCIA                                | POSICIÓN CATÁLOGO DE GASTO              | FUENTE | RECURSO | SITUAC. | FECHA OPERACIÓN | VALOR INICIAL  | VALOR OPERACIÓN | VALOR ACTUAL   | SALDO X OBLIGAR |
|--|---|--------|---------|---------|-----------------|----------------|-----------------|----------------|-----------------|
| 026 TRIBUNALES Y JUZGADOS SECCIONAL IBAGUE | A-02-02-02-008-005 SERVICIOS DE SOPORTE | Nación | 10      | CSF     |                 | 144.040.974,88 | 0,00            |                |                 |
| <b>Total:</b>                              |   |        |         |         |                 | 144.040.974,88 | 0,00            | 144.040.974,88 | 144.040.974,88  |

**Objeto:** Prestación del servicio integral de aseo y cafetería en las sedes donde funcionan los despachos judiciales y las sedes administrativas del Distrito Judicial de Ibagué, incluido el suministro mensual de maquinaria y los elementos de aseo por parte del

**PLAN DE PAGOS**

| DEPENDENCIA DE AFECTACION DE PAC           | POSICION DEL CATALOGO DE PAC          | FECHA      | VALOR A PAGAR  | SALDO POR OBLIGAR | LINEA DE PAGO |
|--|---------------------------------------|------------|----------------|-------------------|---------------|
| 026 TRIBUNALES Y JUZGADOS SECCIONAL IBAGUE | 1-2 ANC - GASTOS GENERALES NACION CSF | 2023-11-01 | 144.040.974,88 | 144.040.974,88    | NINGUNO       |

**FIRMA(S) RESPONSABLE(S)**





**Compromiso Presupuestal de Gasto – Comprobante.**

Usuario Solicitante: MHopreciad OLGA DEL ROCIO PRECIADO BERMUDEZ  
 Unidad ó Subunidad Ejecutora Solicitante: 27-01-09-026 COMISIÓN DE DISCIPLINA JUDICIALSECCIONAL IBAGUE  
 Fecha y Hora Sistema: 29/09/2023 12:00:00 a. m.

**REGISTRO PRESUPUESTAL DEL COMPROMISO**

Con base en el CDP No: 1023 de fecha 2023-03-22. Se hizo el registro presupuestal con el siguiente detalle

|                       |               |                          |            |                               |  |                  |               |
|-----------------------|---------------|--------------------------|------------|-------------------------------|--|------------------|---------------|
| Número:               | 3523          | Fecha Registro:          | 2023-09-29 | Unidad / Subunidad Ejecutora: | 27-01-09-026 COMISIÓN DE DISCIPLINA JUDICIALSECCIONAL IBAGUE |                  |               |
| Vigencia Presupuestal | Actual        | Estado:                  | Generado   | Tipo de Moneda:               | COP-Pesos  | Tasa de Cambio:  | 0,00          |
| Valor Inicial:        | 88.237.883,00 | Valor Total Operaciones: | 0,00       | Valor Actual:                 | 88.237.883,00  | Saldo x Obligar: | 88.237.883,00 |

**TERCERO ORIGINAL**

|                     |           |               |                             |                |                 |
|---------------------|-----------|---------------|-----------------------------|----------------|-----------------|
| Identificación: NIT | 901677831 | Razón Social: | UNION TEMPORAL SERVIASEAMOS | Medio de Pago: | Abono en cuenta |
|---------------------|-----------|---------------|-----------------------------|----------------|-----------------|

**CUENTA BANCARIA**

|         |             |        |                  |       |           |         |        |
|---------|-------------|--------|------------------|-------|-----------|---------|--------|
| Número: | 06100003802 | Banco: | BANCOLOMBIA S.A. | Tipo: | Corriente | Estado: | Activa |
|---------|-------------|--------|------------------|-------|-----------|---------|--------|

**ORDENADOR DEL GASTO**

|                 |          |         |                    |        |                           |
|-----------------|----------|---------|--------------------|--------|---------------------------|
| Identificación: | 77030370 | Nombre: | EDWIN RIAÑO CORTES | Cargo: | DIRECTOR SECCIONAL IBAGUE |
|-----------------|----------|---------|--------------------|--------|---------------------------|

**CAJA MENOR**

**VIÁTICOS**

**DOCUMENTO SOPORTE**

|                 |                    |                  |    |                             |         |        |       |                 |        |            |
|-----------------|--------------------|------------------|----|-----------------------------|---------|--------|-------|-----------------|--------|------------|
| Identificación: | Fecha de Registro: | Genera Viáticos: | No | Num. Solicitud de Comisión: | Número: | 116600 | Tipo: | ORDEN DE COMPRA | Fecha: | 2023-09-27 |
|-----------------|--------------------|------------------|----|-----------------------------|---------|--------|-------|-----------------|--------|------------|

**ÍTEM PARA AFECTACIÓN DE GASTO**

| DEPENDENCIA                             | POSICIÓN CATÁLOGO DE GASTO              | FUENTE | RECURSO | SITUAC. | FECHA OPERACIÓN | VALOR INICIAL | VALOR OPERACIÓN | VALOR ACTUAL  | SALDO X OBLIGAR |
|---|---|--------|---------|---------|-----------------|---------------|-----------------|---------------|-----------------|
| 026 COMISION DISCIPLINA JUDICIAL IBAGUE | A-02-02-02-008-005 SERVICIOS DE SOPORTE | Nación | 10      | CSF     |                 | 88.237.883,00 | 0,00            |               |                 |
| <b>Total:</b>                           |   |        |         |         |                 | 88.237.883,00 | 0,00            | 88.237.883,00 | 88.237.883,00   |

|         |  |
|---------|--|
| Objeto: | Prestación del servicio integral de aseo y cafetería en las sedes donde funcionan los despachos judiciales y las sedes administrativas del Distrito Judicial de Ibagué, incluido el suministro mensual de maquinaria los elementos de aseo por parte del |
|---------|--|

**PLAN DE PAGOS**

| DEPENDENCIA DE AFECTACION DE PAC | POSICION DEL CATALOGO DE PAC                    | FECHA | VALOR A PAGAR                     | SALDO POR OBLIGAR | LINEA DE PAGO |               |         |
|----------------------------------|---|-------|-----------------------------------|-------------------|---------------|---------------|---------|
| 27-01-09-026                     | COMISIÓN DE DISCIPLINA JUDICIALSECCIONAL IBAGUE | 1-2   | ANC - GASTOS GENERALES NACION CSF | 2023-11-01        | 88.237.883,00 | 88.237.883,00 | NINGUNO |

**FIRMA(S) RESPONSABLE(S)**





**Compromiso de vigencias futuras –  
Comprobante.**

Usuario Solicitante: MHopreciad OLGA DEL ROCIO PRECIADO BERMUDEZ  
Unidad ó Subunidad Ejecutora Solicitante: 27-01-02-026 CONSEJO SUPERIOR DE LA JUDICATURA SECCIONAL IBAGUE  
Fecha y Hora Sistema: 28/09/2023 12:00:00 p. m.

**COMPROMISO DE VIGENCIA FUTURA**

|                            |                |                        |            |                               |   |  |
|----------------------------|----------------|------------------------|------------|-------------------------------|---|--|
| Consecutivo de Compromiso: | 123            | Fecha Compromiso:      | 2023-09-28 | Unidad / Subunidad ejecutora: | 27-01-02-026 CONSEJO SUPERIOR DE LA JUDICATURA SECCIONAL IBAGUE |  |
| No. Autorización:          | 22823          | No Asig. Autorización: | 24823      | Estado                        | Generado  |  |
| Tipo de Vigencia Futura:   | Ordinaria      | Aval Fiscal:           | NO         | Tipo de Moneda:               | Pesos   |  |
| Valor inicial:             | 760.513.734,00 | Valor Operaciones:     | 0,00       | Valor Actual:                 | 760.513.734,00  |  |

**TERCERO**

|                 |           |               |                             |  |  |
|-----------------|-----------|---------------|-----------------------------|--|--|
| Identificación: | 901677831 | Razon Social: | UNION TEMPORAL SERVIASEAMOS |  |  |
|-----------------|-----------|---------------|-----------------------------|--|--|

**MEDIO DE PAGO**

|                 |                  |                    |             |                       |                 |
|-----------------|------------------|--------------------|-------------|-----------------------|-----------------|
| Identificación: | Abono en cuenta  | Cta. Bancaria Núm: | 06100003802 | Cta. Bancaria Nombre: | UT SERVIASEAMOS |
| Razón Social:   | BANCOLOMBIA S.A. | Identificación     | 890903938   | Tipo de Cuenta:       | Corriente       |

**DATOS ADMINISTRATIVOS**

|                      |                    |                    |                 |                    |        |
|----------------------|--------------------|--------------------|-----------------|--------------------|--------|
| Fecha del Documento: | 27/09/2023 0:00:00 | Tipo de Documento: | ORDEN DE COMPRA | Documento Soporte: | 116600 |
|----------------------|--------------------|--------------------|-----------------|--------------------|--------|

**OBJETO DEL CONTRATO**

Prestación del servicio integral de aseo y cafetería en las sedes donde funcionan los despachos judiciales y las sedes administrativas del Distrito Judicial de Ibagué, incluido el suministro mensual de maquinaria y los elementos de aseo por parte del

**CONTRATOS**

**CONTRATACION**

|               |  |                            |  |                   |  |
|---------------|--|----------------------------|--|-------------------|--|
| Razón Social: |  | Modalidad de Contratación: |  | Tipo de Contrato: |  |
|---------------|--|----------------------------|--|-------------------|--|

**ORDENADOR DEL GASTO**

|                 |          |         |                    |        |                           |
|-----------------|----------|---------|--------------------|--------|---------------------------|
| Identificación: | 77030370 | Nombre: | EDWIN RIAÑO CORTES | Cargo: | DIRECTOR SECCIONAL TOLIMA |
|-----------------|----------|---------|--------------------|--------|---------------------------|



**Compromiso de vigencias futuras –  
Comprobante.**

Usuario Solicitante: MHopreciad OLGA DEL ROCIO PRECIADO BERMUDEZ  
Unidad ó Subunidad Ejecutora Solicitante: 27-01-02-026 CONSEJO SUPERIOR DE LA JUDICATURA SECCIONAL IBAGUE  
Fecha y Hora Sistema: 28/09/2023 12:00:00 p. m.

**VIGENCIAS FUTURAS**

**Posición del Catálogo de Gastos**

| Identificación | Descripción                       | Fuente | Recurso | Situac | Año  | Fecha Operacion | Valor inicial  | Valor Operaciones | Valor actual   |
|----------------|-----------------------------------|--------|---------|--------|------|-----------------|----------------|-------------------|----------------|
| A-02           | ADQUISICIÓN DE BIENES Y SERVICIOS | Nación |         | .      | 2024 |                 | 760.513.734,00 | 0,00              | 760.513.734,00 |

---

**FIRMA(S) RESPONSABLE(S).**





**Compromiso de vigencias futuras –  
Comprobante.**

Usuario Solicitante: MHopreciad OLGA DEL ROCIO PRECIADO BERMUDEZ  
Unidad ó Subunidad Ejecutora Solicitante: 27-01-08-026 TRIBUNALES Y JUZGADOS SECCIONAL IBAGUE  
Fecha y Hora Sistema: 28/09/2023 12:00:00 p. m.

**COMPROMISO DE VIGENCIA FUTURA**

|                            |                |                        |            |                               |   |  |
|----------------------------|----------------|------------------------|------------|-------------------------------|---|--|
| Consecutivo de Compromiso: | 223            | Fecha Compromiso:      | 2023-09-28 | Unidad / Subunidad ejecutora: | 27-01-08-026 TRIBUNALES Y JUZGADOS SECCIONAL IBAGUE |  |
| No. Autorización:          | 23223          | No Asig. Autorización: | 24623      | Estado                        | Generado  |  |
| Tipo de Vigencia Futura:   | Ordinaria      | Aval Fiscal:           | NO         | Tipo de Moneda:               | Pesos   |  |
| Valor inicial:             | 720.028.920,41 | Valor Operaciones:     | 0,00       | Valor Actual:                 | 720.028.920,41                                      |  |

**TERCERO**

|                 |           |               |                             |  |  |
|-----------------|-----------|---------------|-----------------------------|--|--|
| Identificación: | 901677831 | Razon Social: | UNION TEMPORAL SERVIASEAMOS |  |  |
|-----------------|-----------|---------------|-----------------------------|--|--|

**MEDIO DE PAGO**

|                 |                  |                    |             |                       |                 |
|-----------------|------------------|--------------------|-------------|-----------------------|-----------------|
| Identificación: | Abono en cuenta  | Cta. Bancaria Núm: | 06100003802 | Cta. Bancaria Nombre: | UT SERVIASEAMOS |
| Razón Social:   | BANCOLOMBIA S.A. | Identificación     | 890903938   | Tipo de Cuenta:       | Corriente       |

**DATOS ADMINISTRATIVOS**

|                      |                    |                    |                 |                    |        |
|----------------------|--------------------|--------------------|-----------------|--------------------|--------|
| Fecha del Documento: | 27/09/2023 0:00:00 | Tipo de Documento: | ORDEN DE COMPRA | Documento Soporte: | 116600 |
|----------------------|--------------------|--------------------|-----------------|--------------------|--------|

**OBJETO DEL CONTRATO**

Prestación del servicio integral de aseo y cafetería en las sedes donde funcionan los despachos judiciales y las sedes administrativas del Distrito Judicial de Ibagué, incluido el suministro mensual de maquinaria y los elementos de aseo por parte del

**CONTRATOS**

**CONTRATACION**

|               |  |                            |  |                   |  |
|---------------|--|----------------------------|--|-------------------|--|
| Razón Social: |  | Modalidad de Contratación: |  | Tipo de Contrato: |  |
|---------------|--|----------------------------|--|-------------------|--|

**ORDENADOR DEL GASTO**

|                 |          |         |                    |        |                           |
|-----------------|----------|---------|--------------------|--------|---------------------------|
| Identificación: | 77030370 | Nombre: | EDWIN RIAÑO CORTES | Cargo: | DIRECTOR SECCIONAL IBAGUE |
|-----------------|----------|---------|--------------------|--------|---------------------------|



**Compromiso de vigencias futuras –  
Comprobante.**

Usuario Solicitante: MHopreciad OLGA DEL ROCIO PRECIADO  
BERMUDEZ  
Unidad ó Subunidad Ejecutora Solicitante: 27-01-08-026 TRIBUNALES Y JUZGADOS SECCIONAL  
IBAGUE  
Fecha y Hora Sistema: 28/09/2023 12:00:00 p. m.

**VIGENCIAS FUTURAS**

**Posición del Catálogo de Gastos**

| Identificación | Descripción                       | Fuente | Recurso | Situac | Año  | Fecha Operacion | Valor inicial  | Valor Operaciones | Valor actual   |
|----------------|-----------------------------------|--------|---------|--------|------|-----------------|----------------|-------------------|----------------|
| A-02           | ADQUISICIÓN DE BIENES Y SERVICIOS | Nación |         | .      | 2024 |                 | 720.028.920,41 | 0,00              | 720.028.920,41 |

---

**FIRMA(S) RESPONSABLE(S).**



**Compromiso de vigencias futuras –  
Comprobante.**

Usuario Solicitante: MHopreciad OLGA DEL ROCIO PRECIADO BERMUDEZ  
Unidad ó Subunidad Ejecutora Solicitante: 27-01-09-026 COMISIÓN DE DISCIPLINA JUDICIALSECCIONAL IBAGUE  
Fecha y Hora Sistema: 29/09/2023 12:00:00 a. m.

**COMPROMISO DE VIGENCIA FUTURA**

|                            |                |                        |            |                               |  |  |
|----------------------------|----------------|------------------------|------------|-------------------------------|--|--|
| Consecutivo de Compromiso: | 123            | Fecha Compromiso:      | 2023-09-29 | Unidad / Subunidad ejecutora: | 27-01-09-026 COMISIÓN DE DISCIPLINA JUDICIALSECCIONAL IBAGUE |  |
| No. Autorización:          | 23323          | No Asig. Autorización: | 24723      | Estado                        | Generado   |  |
| Tipo de Vigencia Futura:   | Ordinaria      | Aval Fiscal:           | NO         | Tipo de Moneda:               | Pesos  |  |
| Valor inicial:             | 441.283.260,00 | Valor Operaciones:     | 0,00       | Valor Actual:                 | 441.283.260,00   |  |

**TERCERO**

|                 |           |               |                             |  |  |
|-----------------|-----------|---------------|-----------------------------|--|--|
| Identificación: | 901677831 | Razon Social: | UNION TEMPORAL SERVIASEAMOS |  |  |
|-----------------|-----------|---------------|-----------------------------|--|--|

**MEDIO DE PAGO**

|                 |                  |                    |             |                       |                 |
|-----------------|------------------|--------------------|-------------|-----------------------|-----------------|
| Identificación: | Abono en cuenta  | Cta. Bancaria Núm: | 06100003802 | Cta. Bancaria Nombre: | UT SERVIASEAMOS |
| Razón Social:   | BANCOLOMBIA S.A. | Identificación     | 890903938   | Tipo de Cuenta:       | Corriente       |

**DATOS ADMINISTRATIVOS**

|                      |                    |                    |                 |                    |        |
|----------------------|--------------------|--------------------|-----------------|--------------------|--------|
| Fecha del Documento: | 27/09/2023 0:00:00 | Tipo de Documento: | ORDEN DE COMPRA | Documento Soporte: | 116600 |
|----------------------|--------------------|--------------------|-----------------|--------------------|--------|

**OBJETO DEL CONTRATO**

Prestación del servicio integral de aseo y cafetería en las sedes donde funcionan los despachos judiciales y las sedes administrativas del Distrito Judicial de Ibagué, incluido el suministro mensual de maquinaria los elementos de aseo por parte del

**CONTRATOS**

**CONTRATACION**

|               |  |                            |  |                   |  |
|---------------|--|----------------------------|--|-------------------|--|
| Razón Social: |  | Modalidad de Contratación: |  | Tipo de Contrato: |  |
|---------------|--|----------------------------|--|-------------------|--|

**ORDENADOR DEL GASTO**

|                 |          |         |                    |        |                           |
|-----------------|----------|---------|--------------------|--------|---------------------------|
| Identificación: | 77030370 | Nombre: | EDWIN RIAÑO CORTES | Cargo: | DIRECTOR SECCIONAL IBAGUE |
|-----------------|----------|---------|--------------------|--------|---------------------------|



**Compromiso de vigencias futuras –  
Comprobante.**

Usuario Solicitante: MHopreciad OLGA DEL ROCIO PRECIADO BERMUDEZ  
Unidad ó Subunidad Ejecutora Solicitante: 27-01-09-026 COMISIÓN DE DISCIPLINA JUDICIAL SECCIONAL IBAGUE  
Fecha y Hora Sistema: 29/09/2023 12:00:00 a. m.

**VIGENCIAS FUTURAS**

**Posición del Catálogo de Gastos**

| Identificación | Descripción                       | Fuente | Recurso | Situac | Año  | Fecha Operacion | Valor inicial  | Valor Operaciones | Valor actual   |
|----------------|-----------------------------------|--------|---------|--------|------|-----------------|----------------|-------------------|----------------|
| A-02           | ADQUISICIÓN DE BIENES Y SERVICIOS | Nación |         | .      | 2024 |                 | 441.283.260,00 | 0,00              | 441.283.260,00 |

---

**FIRMA(S) RESPONSABLE(S).**