

INFORME FINAL

**OBJETO: “ADQUISICIÓN DE MOBILIARIO ESCOLAR
PARA LAS INSTITUCIONES EDUCATIVAS OFICIALES
DEL MUNICIPIO DE ITAGÜÍ”.**

PERIODO DE EJECUCIÓN: 01/03/2023 AL 20/04/2023

CONTRATISTA: DOTAESCOL S.A.S.

ORDEN DE COMPRA N° 105675 DEL 01 DE MARZO DEL 2023

Contenido

INTRODUCCION	3
1. TIPO DE CONTRATO: ORDEN DE COMPRA N.º 105675 DEL 01 DE MARZO DEL 2023	3
1.1. INFORMACION GENERAL DEL CONTRATO	3
1.2. RELACION DE ACTAS DEL CONTRATISTA	3
1.3. CAMBIOS TECNICOS Y/O MODIFICACIONES DEL CONTRATO Y/O PROYECTO.	4
1.4. ACTIVIDADES EJECUTADAS POR EL CONTRATISTA.....	4
1.4.1 ACTIVIDADES TECNICAS:	4
1.4.2. ACTIVIDADES ADMINISTRATIVAS:	24
1.4.3. ACTIVIDADES FINANCIERAS:.....	24
1.4.4. ACTIVIDADES AMBIENTALES:	24
1.4.5. ACTIVIDADES DE ASEGURAMIENTO DE LA CALIDAD:	24
1.5. INFORME GENERAL DEL ESTADO DEL TIEMPO.....	24
1.6. CUADRO DE CONTROL DE POLIZAS DEL CONTRATISTA.....	24
1.7. REUNIONES DEL CONTRATISTA	25
2. OBSERVACIONES Y RECOMENDACIONES	25
3. ELEMENTOS ENTREGADOS CON VALORES.....	26
4. CONSOLIDADO DE ENTREGAS (REMISIONES)	28
5. ANEXOS.....	29

INTRODUCCION

El proyecto “ADQUISICIÓN DE MOBILIARIO ESCOLAR PARA LAS INSTITUCIONES EDUCATIVAS OFICIALES DEL MUNICIPIO DE ITAGÜÍ”, consiste en el suministro de mobiliario escolar según Acuerdo Marco de precios Dotación Escolar CCE-912-1-AMP-2019.

1. TIPO DE CONTRATO: ORDEN DE COMPRA N.º 105675 DEL 01 DE MARZO DEL 2023

1.1. INFORMACION GENERAL DEL CONTRATO

ORDEN DE COMPRA	105675 DEL 01 DE MARZO DEL 2023.						
OBJETO:	“ADQUISICIÓN DE MOBILIARIO ESCOLAR PARA LAS INSTITUCIONES EDUCATIVAS OFICIALES DEL MUNICIPIO DE ITAGÜÍ”						
VALOR INICIAL:	QUINIENTOS VEINTIOCHO MILLONES CIENTO DIEZ MIL NOVECIENTOS VEINTIUN PESOS CON OCHENTA Y SEIS CENTAVOS M/CTE (\$528.110.921,86 COP)						
VALOR ADICIONAL:	No aplica						
PLAZO INICIAL:	CIENTO OCHENTA Y CUATRO (184) DÍAS CALENDARIO						
PLAZO ADICIONAL:	No aplica						
CONTRATISTA:	DOTAESCOL S.A.S.						
SUPERVISOR:	RAFAEL ANGEL MARÍN BOTERO						
FECHA DE INICIACION:	01 DE MARZO DE 2023						
ACTA DE SUSPENSION	Nº	Nº	Nº	No aplica	No aplica	No aplica	No aplica
ACTA DE REINICIACION	Nº	Nº	Nº	No aplica	No aplica	No aplica	No aplica
FECHA DE TERMINACION:	31 DE AGOSTO DE 2023						
MUNICIPIO:	Itagüí						
OFICINA GESTORA:	Alcaldía de Itagüí						

1.2. RELACION DE ACTAS DEL CONTRATISTA

ACTA	FECHA	OBSERVACION
INICIO	01/MARZO/2023	
PARCIAL 1	No aplica	
RECIBO FINAL	20/04/2023	
LIQUIDACION		

1.3. CAMBIOS TECNICOS Y/O MODIFICACIONES DEL CONTRATO Y/O PROYECTO.

- No hubo cambios técnicos y/o modificaciones.

1.4. ACTIVIDADES EJECUTADAS POR EL CONTRATISTA

1.4.1 ACTIVIDADES TECNICAS: Se realiza cumplimiento de las especificaciones técnicas exigidas en la orden de compra para cada elemento requerido.

MESA PUESTO DE TRABAJO PREESCOLAR				
DESCRIPCIÓN Y USO				
Mesa destinada al trabajo de alumnos en preescolar y primer grado de primaria. Juego compuesto por una (1) Mesa y tres (3) sillas.				
DESCRIPCIÓN TÉCNICA				
PARTE	MATERIAL	ESPECIFICACIÓN	ACABADO	CANTIDAD
Patas	Acero	Tubo cold rolled sección cuadrada de 1", espesor de pared de 1,2 mm mínimo.(sin pintura)	Pintura en polvo para aplicación electrostática tipo epoxi poliéster color gris claro gofrado	4
Chambrana	Acero	Tubo cold rolled sección cuadrada de 1", espesor de pared de 1,2 mm mínimo.(sin pintura)	Pintura en polvo para aplicación electrostática tipo epoxi poliéster color gris claro gofrado	4
Refuerzo Estructural	Acero	Lamina plegada espesor de pared 1,2 mm	Pintura en polvo para aplicación electrostática tipo epoxi poliéster color gris claro gofrado	1
Platinas de sujeción	Acero	Platina 1" espesor nominal 1/8"	Pintura en polvo para aplicación electrostática tipo epoxi poliéster color gris claro gofrado	4
Superficie	Polipropileno Copolimero	De alto impacto Inyectado con nervaduras estructurales con filtro UV	Gris claro micro texturizado	1
	Madera	Contrachapada de 14 mm	Laminado decorativo Melaminico de alta presión espesor de pared 1 mm en la cara tono gris humo y balance laminado Melaminico de alta presión espesor de pared mínimo 0,6 mm . Canto en sellador y laca catalizada al acido transparente	
Entrepañío	Acero	Lamina plegada espesor de pared 1,2 mm	Pintura en polvo para aplicación electrostática tipo epoxi poliéster color gris claro gofrado	1
Tomillos	Acero	Tomillo auto perforante cabeza avellanada estrella de 1/4"	Pavonado	4
Tapones	Polipropileno	Tapón de polipropileno inyectado interno con nervaduras para las patas	Color negro micro texturizado	4

DOTAESCOL S.A.S.
DOTACIONES ESPECIALES COLOMBIANAS
ISOSCELE
NIT: 800.048.663-2

SILLA PUESTO DE TRABAJO PREESCOLAR

DESCRIPCIÓN Y USO

Silla destinada al puesto de trabajo en preescolar . El juego esta compuesto por dos (2) mesas y seis (6) sillas.

DESCRIPCIÓN TÉCNICA

PARTE	MATERIAL	ESPECIFICACIÓN	ACABADO	CANTIDAD
Patas	Acero	Tubo cold rolled redondo de 7/8" de diámetro, espesor de pared de 1,2 mm mínimo (Sin pintura).	Pintura en polvo homeable para aplicación electrostática tipo epoxi poliéster color gris claro gofrado	2
Asiento-Espaldar	Acero	Tubo cold rolled redondo de 7/8" de diámetro, espesor de pared de 1,2 mm mínimo (Sin pintura).	Pintura en polvo homeable para aplicación electrostática tipo epoxi poliéster color gris claro gofrado	1
Amarres	Acero	Tubo cold rolled redondo de 1/2" de diámetro, espesor de pared 1,2 mm mínimo (sin pintura)	Pintura en polvo homeable para aplicación electrostática tipo epoxi poliéster color gris claro gofrado	3
Asiento	Polipropileno Copolimero	Polipropileno inyectado de alto impacto con aditivo filtro UV	Superficie micro texturizada color (Verde, Rojo, Azul, Amarillo, Naranja, Morado)	1
Espaldar	Polipropileno Copolimero	Polipropileno inyectado de alto impacto con aditivo filtro UV	Superficie micro texturizada color (Verde, Rojo, Azul, Amarillo, Naranja, Morado)	1
Tapones	Polipropileno	Tapón de polipropileno inyectado semiesférico interno con nervaduras para las patas	Color negro	4 o 6

MESA AUXILIAR PUESTO DE TRABAJO PREESCOLAR

DESCRIPCIÓN Y USO

Mesa auxiliar destinada al trabajo de alumnos en preescolar y primer grado de primaria.

DESCRIPCIÓN TÉCNICA

PARTE	MATERIAL	ESPECIFICACION	ACABADO	CANTIDAD
Patas	Acero	Tubo cold rolled sección circular de 2" o 1,9", espesor de pared de 1,2 mm mínimo.(sin pintura)	Pintura en polvo para aplicación electrostática tipo epoxi poliéster color gris claro gofrado	4
Chambrana	Acero	Tubo cold rolled sección cuadrada de 1", espesor de pared de 1,2 mm mínimo.(sin pintura)	Pintura en polvo para aplicación electrostática tipo epoxi poliéster color gris claro gofrado	4
Refuerzo Estructural	Acero	Tubo cold rolled sección rectangular de 1" x 1/2", espesor de pared de 1,2 mm mínimo.(sin pintura)	Pintura en polvo para aplicación electrostática tipo epoxi poliéster color gris claro gofrado	4
Platinas de sujeción	Acero	Platina 1" espesor nominal 1/8"	Pintura en polvo para aplicación electrostática tipo epoxi poliéster color gris claro gofrado	4
Superficie	Madera	Contrachapada de 14 mm	Laminado decorativo melaminico de alta presión espesor de pared 1 mm en la cara tono haya y balance laminado melaminico de alta presión espesor de pared mínimo 0,6 mm . Canto en sellador y laca catalizada al acido transparente	1
Tomillos	Acero	Tomillo auto perforante cabeza avellanada estrella de 1/4"	Pavonado	4
Tapones	Polipropileno	Tapón de polipropileno inyectado interno con nervaduras para las patas	Color negro micro texturizado	4

DOTAESCOL S.A.S.
DOTACIONES ESPECIALES COLOMBIANAS
ISOSCELE
NIT: 800.048.663-2

MESA PUESTO DE TRABAJO BÁSICA PRIMARIA

DESCRIPCIÓN Y USO

Mesa destinada al trabajo de alumnos en primaria. Juego compuesto por una (1) Mesa y una (1) silla.

DESCRIPCIÓN TÉCNICA

PARTE	MATERIAL	ESPECIFICACIÓN	ACABADO	CANTIDAD
Patas	Acero	Tubo cold rolled sección circular de 1", espesor de pared de 1,2 mm mínimo.(sin pintura)	Pintura en polvo para aplicación electrostática tipo epoxi poliéster color gris claro gofrado	2
Soporte superficie	Acero	Tubo cold rolled sección rectangular de 1" x 1/2", espesor de pared de 1,2 mm mínimo.(sin pintura)	Pintura en polvo para aplicación electrostática tipo epoxi poliéster color gris claro gofrado	2
Refuerzo Estructural Portalibros	Acero	Tubo cold rolled sección rectangular de 1" x 1/2", espesor de pared de 1,2 mm mínimo.(sin pintura)	Pintura en polvo para aplicación electrostática tipo epoxi poliéster color gris claro gofrado	4
Platinas de sujeción	Acero	Platina 1" espesor nominal 1/8"	Pintura en polvo para aplicación electrostática tipo epoxi poliéster color gris claro gofrado	4
Superficie	Polipropileno Copolimero	De alto impacto Inyectado con nervaduras estructurales con filtro UV	Gris claro micro texturizado	1
	Madera	Contrachapada de 14 mm	Laminado decorativo melaminico de alta presión espesor de pared 1 mm en la cara tono gris humo y balance laminado melaminico de alta presión espesor de pared mínimo 0,8 mm . Canto en sellador y laca catalizada al acido transparente	
Refuerzo Apoyapiés	Acero	Tubo cold rolled sección rectangular de 1" x 1/2", espesor de pared de 1,2 mm mínimo.(sin pintura)	Pintura en polvo para aplicación electrostática tipo epoxi poliéster color gris claro gofrado	1
Entrepaño	Acero	Lamina plegada espesor de pared 1,2 mm	Pintura en polvo para aplicación electrostática tipo epoxi poliéster color gris claro gofrado	1
Tornillos	Acero	Tornillo cabeza avellanada plana de 1/4" con tuerca de seguridad y huasa de compresión	Pavonado	4
Tapones	Polipropileno	Tapón de polipropileno inyectado interno con nervaduras para las patas	Color negro micro texturizado	4

SILLA PUESTO DE TRABAJO PRIMARIA

DESCRIPCIÓN Y USO

Silla destinada al puesto de trabajo primaria en aulas de clase. Cada una esta acompañada por una (1) mesa unipersonal primaria

DESCRIPCIÓN TÉCNICA

PARTE	MATERIAL	ESPECIFICACIÓN	ACABADO	CANTIDAD
Patas	Acero	Tubo cold rolled redondo de 7/8" de diámetro, espesor de pared de 1,5 mm mínimo (Sin pintura).	Pintura en polvo homeable para aplicación electrostática tipo epoxi poliéster color gris claro gofrado	2
Asiento-Espaldar	Acero	Tubo cold rolled redondo de 7/8" de diámetro, espesor de pared de 1,5 mm mínimo (Sin pintura).	Pintura en polvo homeable para aplicación electrostática tipo epoxi poliéster color gris claro gofrado	1
Amarres	Acero	Tubo cold rolled redondo de 1/2" de diámetro, espesor de pared 1,2 mm mínimo (sin pintura)	Pintura en polvo homeable para aplicación electrostática tipo epoxi poliéster color gris claro gofrado	3
Asiento	Polipropileno Copolimero	Polipropileno inyectado de alto impacto con aditivo filtro UV	Superficie micro texturizada color verde	1
Espaldar	Polipropileno Copolimero	Polipropileno inyectado de alto impacto con aditivo filtro UV	Superficie micro texturizada color verde	1
Tapones	Polipropileno	Tapón de polipropileno inyectado semiesférico interno con nervaduras para las patas	Color negro	4 o 6

DOTAESCOL S.A.S.
DOTACIONES ESPECIALES COLOMBIANAS
ISOSCELE
NIT: 800.048.663-2

MESA PUESTO DE TRABAJO BÁSICA SECUNDARIA

DESCRIPCIÓN Y USO

Mesa destinada al trabajo de alumnos en secundaria. Juego compuesto por una (1) Mesa y una (1) silla.

DESCRIPCIÓN TÉCNICA

PARTE	MATERIAL	ESPECIFICACIÓN	ACABADO	CANTIDAD
Patas	Acero	Tubo cold rolled sección circular de 1", espesor de pared de 1,2 mm mínimo.(sin pintura)	Pintura en polvo para aplicación electrostática tipo epoxi poliéster color gris claro gofrado	2
Soporte superficie	Acero	Tubo cold rolled sección rectangular de 1" x 1/2", espesor de pared de 1,2 mm mínimo.(sin pintura)	Pintura en polvo para aplicación electrostática tipo epoxi poliéster color gris claro gofrado	2
Refuerzo Estructural Portalibros	Acero	Tubo cold rolled sección rectangular de 1" x 1/2", espesor de pared de 1,2 mm mínimo.(sin pintura)	Pintura en polvo para aplicación electrostática tipo epoxi poliéster color gris claro gofrado	4
Platinas de sujeción	Acero	Platina 1" espesor nominal 1/8"	Pintura en polvo para aplicación electrostática tipo epoxi poliéster color gris claro gofrado	4
Superficie	Polipropileno Copolimero	De alto impacto Inyectado con nervaduras estructurales con filtro UV	Gris claro micro texturizado	1
	Madera	Contrachapada de 14 mm	Laminado decorativo melaminico de alta presión espesor de pared 1 mm en la cara tono gris humo y balance laminado melaminico de alta presión espesor de pared mínimo 0,6 mm . Canto en sellador y laca catalizada al acido transparente	
Refuerzo Apoyapiés	Acero	Tubo cold rolled sección rectangular de 1" x 1/2", espesor de pared de 1,2 mm mínimo.(sin pintura)	Pintura en polvo para aplicación electrostática tipo epoxi poliéster color gris claro gofrado	1
Entrepaño	Acero	Lamina plegada espesor de pared 1,2 mm	Pintura en polvo para aplicación electrostática tipo epoxi poliéster color gris claro gofrado	1
Tornillos	Acero	Tornillo cabeza avellanada plana de 1/4" con tuerca de seguridad y huasa de compresión	Pavonado	4
Tapones	Polipropileno	Tapón de polipropileno inyectado interno con nervaduras para las patas	Color negro micro texturizado	4

SILLA PUESTO DE TRABAJO SECUNDARIA

DESCRIPCIÓN Y USO

Silla destinada al puesto de trabajo secundaria en aulas de clase. Cada una esta acompañada por una (1) mesa unipersonal secundaria

DESCRIPCIÓN TÉCNICA

PARTE	MATERIAL	ESPECIFICACIÓN	ACABADO	CANTIDAD
Patas	Acero	Tubo cold rolled redondo de 7/8" de diametro, espesor de pared de 1,5 mm mínimo (Sin pintura).	Pintura en polvo horneable para aplicacion electrostatica tipo epoxipoliester color gris claro gofrado	2
Asiento-Espaldar	Acero	Tubo cold rolled redondo de 7/8" de diametro, espesor de pared de 1,5 mm mínimo (Sin pintura).	Pintura en polvo horneable para aplicacion electrostatica tipo epoxipoliester color gris claro gofrado	1
Amarres	Acero	Tubo cold rolled redondo de 1/2" de diametro, espesor de pared 1,2 mm mínimo (sin pintura)	Pintura en polvo horneable para aplicacion electrostatica tipo epoxipoliester color gris claro gofrado	3
Asiento	Polipropileno Copolimero	Polipropileno inyectado de alto impacto con aditivo filtro UV	Superficie microtexturizada color Amarillo	1
Espaldar	Polipropileno Copolimero	Polipropileno inyectado de alto impacto con aditivo filtro UV	Superficie microtexturizada color Amarillo	1
Tapones	Polipropileno	Tapon de polipropileno inyectado semiesferico interno con nervaduras para las patas	Color negro	4 o 6

E DOTAESCOL S.A.S.
DOTACIONES ESPECIALES COLOMBIANAS
ISOSCELE
NIT: 800.048.663-2

MUEBLE DE ALMACENAMIENTO AULAS

DESCRIPCIÓN Y USO

Mueble de almacenamiento para material didáctico de las aulas básicas de clases con dos (2) entrepaños y tres (3) cajones independientes en madera o polipropileno.

DESCRIPCIÓN TÉCNICA

PARTE	MATERIAL	ESPECIFICACIÓN	ACABADO	CANTIDAD
Patas	Polipropileno	Polipropileno inyectado semiesférico interno con nervaduras para las patas	Color negro	4
Base Piso	Acero	Lamina plegada espesor de pared 1,2 mm (Sin pintura)	Pintura en polvo horneable para aplicación electrostática tipo epoxi poliéster color gris claro gofrado	1
Laterales	Acero	Lamina plegada espesor de pared 1,2 mm (Sin pintura)	Pintura en polvo horneable para aplicación electrostática tipo epoxi poliéster color gris claro gofrado	2
Puerta	Acero	Lamina plegada espesor de pared 1,2 mm (Sin pintura)	Pintura en polvo horneable para aplicación electrostática tipo epoxi poliéster color gris oscuro gofrado	2
Marco Estructural Puerta	Acero	Tubo cold rolled rectangular de 1" x 1/2", espesor de pared de 1,5 mm mínimo (Sin pintura).	Pintura en polvo horneable para aplicación electrostática tipo epoxi poliéster color gris oscuro gofrado	2
Manija	Acero	Tubo cold rolled redondo de 1" de diámetro, espesor de pared de 1,5 mm mínimo (Sin pintura).	Pintura en polvo horneable para aplicación electrostática tipo epoxi poliéster color gris claro gofrado	2
Entrepaño	Acero	Lamina plegada espesor de pared 1,2 mm	Pintura en polvo horneable para aplicación electrostática tipo epoxi poliéster color gris claro gofrado	2
Refuerzo Entrepaños y Base	Acero	Lamina plegada en omega espesor de pared 1,2 mm	Pintura en polvo horneable para aplicación electrostática tipo epoxi poliéster color gris claro gofrado	3
Tapa Superior	Acero	Lamina plegada espesor de pared 1,2 mm (Sin pintura)	Pintura en polvo horneable para aplicación electrostática tipo epoxi poliéster color gris claro gofrado	1
Remate Superior	Madera	Madera Contrachapada de 14 mm	Sellador y laca catalizada al acido color miel por todas sus caras	1
Chapa	Acero	Comercial de triple cierre	Zincado	1
Pared de Fondo	Acero	Lamina plegada espesor de pared 1,2 mm	Pintura en polvo horneable para aplicación electrostática tipo epoxi poliéster color gris claro gofrado	1
Refuerzo Pared de Fondo	Acero	Lamina plegada en omega espesor de pared 1,2 mm	Pintura en polvo horneable para aplicación electrostática tipo epoxi poliéster color gris claro gofrado	1
Cajones	Polipropileno Copolimero	De alto impacto Inyectado con filtro UV	Gris Claro o Transparente o azul claro	3
	Madera	Madera Contrachapada de 15 mm	Color negro	

DOTAESCOL S.A.S.
DOTACIONES ESPECIALES COLOMBIANAS
ISOSCELE
NIT: 800.048.663-2

SILLA PUESTO DE TRABAJO DOCENTE

DESCRIPCIÓN Y USO

Silla destinada al puesto de trabajo docente en aulas de clase. Cada una esta acompañada por una (1) mesa docente.

DESCRIPCIÓN TÉCNICA

PARTE	MATERIAL	ESPECIFICACIÓN	ACABADO	CANTIDAD
Patas	Acero	Tubo cold rolled redondo de 7/8" de diámetro, espesor de pared de 1,5 mm mínimo (Sin pintura).	Pintura en polvo horneable para aplicación electrostática tipo epoxi poliéster color gris claro gofrado	2
Asiento-Espaldar	Acero	Tubo cold rolled redondo de 7/8" de diámetro, espesor de pared de 1,5 mm mínimo (Sin pintura).	Pintura en polvo horneable para aplicación electrostática tipo epoxi poliéster color gris claro gofrado	1
Amarres	Acero	Tubo cold rolled redondo de 1/2" de diámetro, espesor de pared 1,2 mm mínimo (sin pintura)	Pintura en polvo horneable para aplicación electrostática tipo epoxi poliéster color gris claro gofrado	3
Asiento	Polipropileno Copolimero	Polipropileno inyectado de alto impacto con aditivo filtro UV	Superficie micro texturizada color naranja	1
Espaldar	Polipropileno Copolimero	Polipropileno inyectado de alto impacto con aditivo filtro UV	Superficie micro texturizada color naranja	1
Tapones	Polipropileno	Tapón de polipropileno inyectado semiesférico interno con nervaduras para las patas	Color negro	4 o 6

TABLERO

DESCRIPCIÓN Y USO

Tablero para las aulas de especializadas y/o académicas

DESCRIPCIÓN TÉCNICA

PARTE	MATERIAL	ESPECIFICACIÓN	ACABADO	CANTIDAD
Marco	Aluminio	Comercial para tableros espesor de pared mínimo 1 mm	Anonizado mate gris natural	1
Esquineros	Plásticos	Polipropileno Copolimero	Micro Texturizado Negro	4
Pisapapeles	Prensa	Polipropileno	Macizo	3
	Resorte	Acero	Resorte espiral	3
Tablero	Base	Madera	Aglomerado de partículas espesor mínimo 9 mm	1
	Superficie de Escritura	Laminado Melaminico de Alta Presión	Espesor de pared mínimo 1 mm	1
	Balance	Laminado Melaminico de Alta Presión	Espesor de pared mínimo 1 mm	1
Tornillos	Acero	Comercial Auto perforante	Color negro	16

DOTAESCOL S.A.S.
DOTACIONES ESPECIALES COLOMBIANAS
ISOSCELE
NIT: 800.048.663-2

BUTACO AUXILIAR BIBLIOTECA

DESCRIPCIÓN Y USO

Butaco auxiliar destinado al trabajo en grupo en la biblioteca.

DESCRIPCIÓN TÉCNICA

PARTE	MATERIAL	ESPECIFICACIÓN	ACABADO	CANTIDAD
Patatas	Acero	Tubo cold rolled sección redonda diámetro de 1 1/2", espesor de pared de 1,2 mm mínimo.(sin pintura)	Pintura en polvo para aplicación electrostática tipo epoxi poliéster color gris medio gofrado	4
Chambrana	Acero	Tubo cold rolled sección cuadrada de 1", espesor de pared de 1,2 mm mínimo.(sin pintura)	Pintura en polvo para aplicación electrostática tipo epoxi poliéster color gris medio gofrado	4
Platinas de sujeción	Acero	Platina 1" espesor nominal 1/8"	Pintura en polvo para aplicación electrostática tipo epoxi poliéster color gris medio gofrado	4
Superficie	Madera	Contrachapada de 18	Todas sus caras incluidos sus cantos en sellador y laca catalizada al ácido color miel mate.	1
Tornillos	Acero	Tornillo auto perforante cabeza avellanada estrella de 1/4"	Pavonado	4
Tapones	Polipropileno	Tapón de polipropileno inyectado interno con nervaduras para las patas	Color negro micro texturizado	4

SILLA NEUMÁTICA GIRATORIA MONO CONCHA

DESCRIPCIÓN Y USO

Silla destinada al trabajo individual en biblioteca con sistema de graduación de altura neumática. Juego compuesto por un (1) cubículo doble de trabajo y dos (2) sillas giratorias

DESCRIPCIÓN TÉCNICA

PARTE	MATERIAL	ESPECIFICACIÓN	ACABADO	CANTIDAD
Base	Nylon o poliuretano con carga de fibra de vidrio al 30%	Conformado por 5 aspas con refuerzos estructurales internos mediante red de nervaduras diámetro 600 mm	Inyectado micro texturizado negro con protección uv	1
Niveladores	Caucho	2" de diámetro con espigo tornillo de 5/16"	Inyectado micro texturizado negro con protección uv	5
Pistón	Acero	Graduación de altura por medio de pistón neumático de 300 nw	Inyectado micro texturizado negro con protección uv, zincado parte metálica	1
Cubierta pistón	Polipropileno	Telescópica	Inyectado micro texturizado negro con protección uv	1
Unión Estructura Modulo Mono concha	Acero	Platina figurada espesor de pared mínimo 3 mm	Pintura en polvo horneable para aplicación electrostática tipo epoxi poliéster color negro gofrado	1
Modulo Mono concha	Polipropileno Copolimero de alto impacto	Inyectado en una pieza asiento-espaldar según la curvatura de la espalda y de la zona poplítea con refuerzos estructurales mediante nervaduras en la parte posterior.	Inyectado micro texturizado con aditivo protección contra rayos uv color Naranja	1

SOFÁ DE TRES (3) PUESTOS

DESCRIPCIÓN Y USO

Sofá de (3) tres puestos para trabajo especializado en aulas de Bilingüismo, Biblioteca y Salas de Espera

DESCRIPCIÓN TÉCNICA

PARTE	MATERIAL	ESPECIFICACIÓN	ACABADO	CANTIDAD
Estructura	Madera	Madera maciza: Listón de amarillo, moho o sajo de mínimo 100 x 50 mm.	Inmunizado y sellado	1
Acolchado	Espuma de poliuretano	Espuma de poliuretano inyectada de 80 mm de espesor de alta densidad mínimo 60 Kg/m ³	Homogéneo	1
Tapizado	Paño	100% fibra sintética, de secado rápido, el color debe ser parte integral de la fibra.	Tratamiento antialérgico, anti manchas. Color Naranja oscuro	1
	Tela Vinílica	Textil tejido 100% en poliéster combinada con la superficie de vinilo		
Sistema de resortes para el asiento	Acero	Resortes de 1/4" en varilla acerada deben cubrir el 100% de las superficies de acomodación.	zincado	1
Patas	Polipropileno	Copolimero inyectado	Micro texturizado negro con protección UV	7

REVISTERO BIBLIOTECA

DESCRIPCIÓN Y USO

Mueble destinado a la exposición de revistas de interés general de la biblioteca

DESCRIPCIÓN TÉCNICA

PARTE	MATERIAL	ESPECIFICACIÓN	ACABADO	CANTIDAD
Estructura	Madera	Contrachapada 14 mm	Laminado Melaminico de alta presión color haya - cantos en sellador y laca catalizada al acido	1
Rodachinas	Nylon 100%	Doble pista 2" de diámetro con refuerzos estructurales internos mediante red de nervaduras y eje interno acero 5/16"	Inyectado micro texturizado negro con protección uv	4
Entrepaños	Acero	Lamina espesor de pared 1,2 mm	Pintura en polvo horneable para aplicación electrostática tipo epoxi poliéster color gris claro gofrado	5
Remate Entrepaños	Madera Maciza Tipo Pino	Diámetro 20 mm	Sellador y laca catalizada al acido mate	1

DOTAESCOL S.A.S.
DOTACIONES ESPECIALES COLOMBIANAS
ISOSCELE
NIT: 800.048.663-2

SILLA INTERLOCUTORA BIBLIOTECA

DESCRIPCIÓN Y USO

Silla adultos destinada al área de biblioteca. Juego compuesto por una (1) mesa de consulta y cuatro (4) sillas interlocutoras.

DESCRIPCIÓN TÉCNICA

PARTE	MATERIAL	ESPECIFICACIÓN	ACABADO	CANTIDAD
Patas	Acero	Tubo cold rolled redondo de 1" de diámetro, espesor de pared de 1,5 mm mínimo (Sin pintura).	Pintura en polvo para aplicación electrostática tipo epoxi poliéster color gris medio	2
Asiento-Espaldar	Acero	Tubo cold rolled redondo de 1" de diámetro, espesor de pared de 1,5 mm mínimo (Sin pintura).	Pintura en polvo para aplicación electrostática tipo epoxi poliéster color gris medio	2
Amarres	Acero	Tubo cold rolled redondo de 1" de diámetro, espesor de pared de 1,5 mm mínimo (Sin pintura).	Pintura en polvo para aplicación electrostática tipo epoxi poliéster color gris medio	1
Asiento	Polipropileno Copolimero	Inyectado de alto impacto con aditivo filtro UV	Superficie micro texturizada color azul rey	1
Espaldar	Polipropileno Copolimero	Inyectado de alto impacto con aditivo filtro UV	Superficie micro texturizada color azul rey	1
Tapones	Polipropileno	Tapón de polipropileno inyectado semiesférico interno con nervaduras para las patas y los tubos del espaldar	Color negro	4

MUEBLE MÓVIL RECOLECCIÓN DE LIBROS

DESCRIPCIÓN Y USO

Mueble móvil para recolección de libros biblioteca. Cada biblioteca cuenta con un (1) mueble.

DESCRIPCIÓN TÉCNICA

PARTE	MATERIAL	ESPECIFICACIÓN	ACABADO	CANTIDAD
Parales	Acero	Tubería de sección circular diámetro 2" o 1,9" espesor de pared 1,2 mm sin pintura	Pintura en polvo horneable para aplicación electrostática tipo epoxi poliéster color gris claro gofrado	4
Chambranas	Acero	Tubería de sección rectangular 2" X 1" espesor de pared 1,2 mm sin pintura	Pintura en polvo horneable para aplicación electrostática tipo epoxi poliéster color gris claro gofrado	12
Refuerzos omegas bandejas	Acero	Lamina plegada en Omega espesor de pared 1,2 mm sin pintura	Pintura en polvo horneable para aplicación electrostática tipo epoxi poliéster color gris claro	3
Bandejas	Acero	Lamina plegada y grafada espesor de pared 1,2 mm sin pintura	Pintura en polvo horneable para aplicación electrostática tipo epoxi poliéster color gris claro gofrado	3
Manijas	Acero	Tubería de sección circular diámetro 1" espesor de pared 1,2 mm sin pintura	Pintura en polvo horneable para aplicación electrostática tipo epoxi poliéster color gris claro gofrado	2
Ruedas	Comercial	Encauchetadas diámetro 4" con freno	Comercial	4

TABLERO MÓVIL

DESCRIPCIÓN Y USO

Tablero móvil para las aulas de especializadas y/o académicas

DESCRIPCIÓN TÉCNICA

PARTE		MATERIAL	ESPECIFICACIÓN	ACABADO	CANTIDAD
Marco		Acero	Perfil 2" x 1" Lámina cold rolled, espesor de pared de 1,2 mm mínimo (sin pintura).	Pintura en polvo para aplicación electrostática tipo epoxi poliéster color gris gofrado claro	1
Estructura		Acero	Perfil 2" x 1" Lámina cold rolled, espesor de pared de 1,2 mm mínimo (sin pintura).	Pintura en polvo para aplicación electrostática tipo epoxi poliéster color gris gofrado claro	1
Tablero	Base	Madera	Aglomerado de partículas espesor mínimo 12 mm	Laminado de alta presión	1
	Superficie de Escritura	Laminado Melaminico de Alta Presión	Espesor de pared mínimo 1 mm	Blanco con cuadrícula	1
	Superficie de Escritura	Laminado Melaminico de Alta Presión	Espesor de pared mínimo 1 mm	Blanco con cuadrícula	1
Base Porta borrador		Acero	Lámina cold rolled, espesor de pared de 1,2 mm mínimo (sin pintura).	Pintura en polvo para aplicación electrostática tipo epoxi poliéster color gris gofrado claro	1
Base		Acero	Perfil 2" x 1" Lámina cold rolled, espesor de pared de 1,2 mm mínimo (sin pintura).	Pintura en polvo para aplicación electrostática tipo epoxi poliéster color gris gofrado claro	2
Refuerzo		Acero	Tubo rectangular cold rolled de 1" x 1", espesor de pared de 1,2 mm mínimo (sin pintura).	Pintura en polvo para aplicación electrostática tipo epoxi poliéster color gris gofrado claro	1
Ruedas		Comercial	Espigo de 2" de 3" de diámetro con freno a rueda.	Comercial, zincado	4
Pisapapeles	Prensa	Polipropileno	Macizo	Blanco	4
	Resorte	Acero	Resorte espiral	Zincado	4

E DOTAESCOL S.A.S.
DOTACIONES ESPECIALES COLOMBIANAS
ISOSCELE
NIT: 800.048.663-2

MESA PUESTO DOCENTE

DESCRIPCIÓN Y USO

Mesa destinadas al trabajo de docentes en aulas básicas y especializadas, cada una esta acompañada de una (1) silla.

DESCRIPCIÓN TÉCNICA

PARTE	MATERIAL	ESPECIFICACIÓN	ACABADO	CANTIDAD
Patás	Acero	Tubo cold rolled sección redonda de 1 1/2" de diámetro, espesor de pared de 1,2 mm mínimo.(sin pintura)	Pintura en polvo para aplicación electrostática tipo epoxi poliéster color gris claro gofrado	4
Chambrana	Acero	Tubo cold rolled sección cuadrada de 1", espesor de pared de 1,2 mm mínimo.(sin pintura)	Pintura en polvo para aplicación electrostática tipo epoxi poliéster color gris claro gofrado	5
Refuerzo Estructural	Acero	Tubo cold rolled sección rectangular de 12,5 x 25 mm, espesor de pared de 1,2 mm mínimo.(sin pintura)	Pintura en polvo para aplicación electrostática tipo epoxi poliéster color gris claro gofrado	5
Platinas de sujeción	Acero	Platina 1" espesor nominal 1/8"	Pintura en polvo para aplicación electrostática tipo epoxi poliéster color gris claro gofrado	6
Superficie	Madera	Contrachapada de 14 mm	Laminado decorativo Melaminico de alta presión espesor de pared 1 mm en la cara tono gris humo y balance laminado Melaminico de alta presión espesor de pared mínimo 0,6 mm . Canto en sellador y laca catalizada al acido transparente	1
Faldón	Acero	Lamina plegada espesor de pared 1,2 mm	Pintura en polvo para aplicación electrostática tipo epoxi poliéster color gris claro gofrado	1
Refuerzo faldón	Acero	Tubo cold rolled sección rectangular de 12,5 x 25 mm, espesor de pared de 1,2 mm mínimo.(sin pintura)	Pintura en polvo para aplicación electrostática tipo epoxi poliéster color gris claro gofrado	1
Entrepaño	Acero	Lamina plegada espesor de pared 1,2 mm	Pintura en polvo para aplicación electrostática tipo epoxi poliéster color gris claro gofrado	1
Tornillos	Acero	Tornillo pasante con tuerca cabeza avellanada plana de 1/4"	Pavonado	6
Tapones	Polipropileno	Tapón de polipropileno inyectado interno con nervaduras para las patas	Color negro micro texturizado	4

TÁNDEM TRES (3) CANECAS AULAS

DESCRIPCIÓN Y USO

Tándem de tres (3) canecas en polietileno roto moldeado para ubicar en aulas de clase básicas y aulas especializadas

DESCRIPCIÓN TÉCNICA

PARTE	MATERIAL	ESPECIFICACIÓN	ACABADO	CANTIDAD
Canecas	Polietileno	Lineal Roto moldeado, capacidad mínima 20 litros por caneca	Tres colores diferentes cada uno marcada para su uso destinado	3
Estructura	Acero	Tubería redonda 5/8 calibre 18 1.2mm, mínimo.	Pintura en polvo para aplicación electrostática tipo epoxi poliéster color Gris oscuro	3
Patás	Acero	Tubería redonda 3/4 calibre 18 1.2mm, mínimo	Pintura en polvo para aplicación electrostática tipo epoxi poliéster color Gris oscuro	2
Soporte canecas	Acero	Lamina cold rolled calibre 18, 2 mm mínimo	Pintura en polvo para aplicación electrostática tipo epoxi poliéster color Gris oscuro	2
Tapones	plástico	Tapón de polipropileno alto impacto inyectado interno con nervaduras para las patas	Color negro micro texturizado	4

E DOTAESCOL S.A.S.
DOTACIONES ESPECIALES COLOMBIANAS
ISOSCELE
NIT: 800.048.663-2

MUEBLE DE ALMACENAMIENTO BIBLIOTECA

DESCRIPCIÓN Y USO

Mueble de almacenamiento para material didáctico de la biblioteca.

DESCRIPCIÓN TÉCNICA

PARTE	MATERIAL	ESPECIFICACIÓN	ACABADO	CANTIDAD
Patas	Polipropileno	Polipropileno inyectado semiesférico interno con nervaduras para las patas	Color negro	4
Base Piso	Acero	Lamina plegada espesor de pared 1,2 mm (Sin pintura)	Pintura en polvo horneable para aplicación electrostática tipo epoxi poliéster color gris claro gofrado	1
Laterales	Acero	Lamina plegada espesor de pared 1,2 mm (Sin pintura)	Pintura en polvo horneable para aplicación electrostática tipo epoxi poliéster color gris claro gofrado	2
Puerta	Acero	Lamina plegada espesor de pared 1,2 mm (Sin pintura)	Pintura en polvo horneable para aplicación electrostática tipo epoxi poliéster color gris claro gofrado	2
Marco Estructural Puerta	Acero	Tubo cold rolled rectangular de 1" x 1/2" , espesor de pared de 1,5 mm mínimo (Sin pintura).	Pintura en polvo horneable para aplicación electrostática tipo epoxi poliéster color gris claro gofrado	2
Manija	Acero	Tubo cold rolled redondo de 1" de diámetro, espesor de pared de 1,5 mm mínimo (Sin pintura).	Pintura en polvo horneable para aplicación electrostática tipo epoxi poliéster color gris claro gofrado	2
Entrepaño	Acero	Lamina plegada espesor de pared 1,2 mm (Sin pintura)	Pintura en polvo horneable para aplicación electrostática tipo epoxi poliéster color gris claro gofrado	2
Refuerzo Entrepaños y Base	Acero	Lamina plegada espesor de pared 1,2 mm (Sin pintura)	Pintura en polvo horneable para aplicación electrostática tipo epoxi poliéster color gris claro gofrado	3
Tapa Superior	Acero	Lamina plegada espesor de pared 1,2 mm (Sin pintura)	Pintura en polvo horneable para aplicación electrostática tipo epoxi poliéster color gris claro gofrado	1
Remate Superior	Madera	Madera Contrachapada de 14 mm	Sellador y laca catalizada al acido color miel por todas sus caras	1
Chapa	Acero	Comercial de triple cierre	Zincado	1
Pared de Fondo	Acero	Lamina plegada espesor de pared 1,2 mm	Pintura en polvo horneable para aplicación electrostática tipo epoxi poliéster color gris claro gofrado	1
Refuerzo Pared de Fondo	Acero	Lamina plegada en omega espesor de pared 1,2 mm	Pintura en polvo horneable para aplicación electrostática tipo epoxi poliéster color gris claro gofrado	1
Cajones	Polipropileno Copolimero	De alto impacto Inyectado con filtro UV	Gris Claro o Transparente o azul claro	3
	Madera	Madera Contrachapada de 15 mm	Color negro	

MESA DE CONSULTA TRAPEZOIDAL BIBLIOTECA

DESCRIPCIÓN Y USO

Mesa destinada al trabajo en la biblioteca. Juego compuesto por una (1) Mesa y tres (3) sillas interlocutoras biblioteca.

DESCRIPCIÓN TÉCNICA

PARTE	MATERIAL	ESPECIFICACIÓN	ACABADO	CANTIDAD
Patas	Acero	Tubo cold rolled sección redonda diámetro de 2" o 1,9", espesor de pared de 1,2 mm mínimo.(sin pintura)	Pintura en polvo para aplicación electrostática tipo epoxi poliéster color gris medio gofrado	4
Chambrana	Acero	Tubo cold rolled sección cuadrada de 1", espesor de pared de 1,2 mm mínimo.(sin pintura)	Pintura en polvo para aplicación electrostática tipo epoxi poliéster color gris medio gofrado	4
Refuerzo Estructural	Acero	Tubo cold rolled sección rectangular de 1" x 1/2", espesor de pared de 1,2 mm mínimo.(sin pintura)	Pintura en polvo para aplicación electrostática tipo epoxi poliéster color gris medio gofrado	4
Platinas de sujeción	Acero	Platina 1" espesor nominal 1/8"	Pintura en polvo para aplicación electrostática tipo epoxi poliéster color gris medio gofrado	8
Superficie	Madera	Contrachapada de 12 mm reengrosada a 24 mm	Laminado decorativo Melaminico de alta presión espesor de pared 1 mm en la cara tono haya y balance laminado Melaminico de alta presión espesor de pared mínimo 0,6 mm . Canto en sellador y laca catalizada al acido transparente	1
Tornillos	Acero	Tornillo auto perforante cabeza avellanada estrella de 1/4"	Pavonado	8
Tapones	Polipropileno	Tapón de polipropileno inyectado interno con nervaduras para las patas	Color negro micro texturizado	4

CUBÍCULO DOBLE DE TRABAJO BIBLIOTECA

DESCRIPCIÓN Y USO

Cubículo doble de trabajo para biblioteca. Cada cubículo esta acompañado por dos (2) sillas giratorias mono concha.

DESCRIPCIÓN TÉCNICA

PARTE	MATERIAL	ESPECIFICACIÓN	ACABADO	CANTIDAD
Patas	Acero	Tubo cold rolled sección circular \varnothing 2" o 1,9", espesor de pared de 1,2 mm mínimo.(sin pintura)	Pintura en polvo para aplicación electrostática tipo epoxi poliéster color gris medio	4
Chambrana	Acero	Tubo cold rolled sección rectangular de 50 x 25 mm, espesor de pared de 1,2 mm mínimo.(sin pintura)	Pintura en polvo para aplicación electrostática tipo epoxi poliéster color gris medio	5
Platinas de sujeción	Acero	Platina espesor nominal 1/8"	Pintura en polvo para aplicación electrostática tipo epoxi poliéster color gris medio gofrado	8
Refuerzo Estructural	Acero	Tubo cold rolled sección rectangular de 1" x 1/2", espesor de pared de 1,2 mm mínimo.(sin pintura)	Pintura en polvo para aplicación electrostática tipo epoxi poliéster color gris medio gofrado	3
Superficie	Madera	Contrachapada de 18 mm reengrosada a 30 mm	Laminado decorativo Melaminico de alta presión espesor de pared 1 mm en la cara tono haya y balance laminado Melaminico de alta presión espesor de pared mínimo 0,6 mm . Canto en sellador lijado y laca catalizada al acido semimate	1
Tapones	Polipropileno	Interno	Negro micro texturizado	4
Mampara	Vidrio Laminado	Espesor 3 + 3 mm	Translucido el acabado hace parte integral del vidrio	3
Soportes mamparas	Comercial	Acero inoxidable	Mate	6

MODULO DE BIBLIOTECA DE 1,30 METROS

DESCRIPCIÓN Y USO

Modulo de biblioteca con 3 entrepaños para colocar volúmenes de consulta dentro de las salas de lectura de la biblioteca y aulas especializadas.

DESCRIPCIÓN TÉCNICA

PARTE	MATERIAL	ESPECIFICACIÓN	ACABADO	CANTIDAD
Columna	Acero	Lamina cold rolled de espesor de 0,9mm mínimo (sin Pintura)	Pintura en polvo para aplicación electrostática tipo epoxi poliéster color gris claro gofrado	2
Contra columna	Acero	Lamina cold rolled de espesor 0,9mm mínimo (sin Pintura)	Pintura en polvo para aplicación electrostática tipo epoxi poliéster color gris claro gofrado	2
Tapa	Acero	Lamina cold rolled de espesor 0,9mm mínimo (sin Pintura)	Pintura en polvo para aplicación electrostática tipo epoxi poliéster color gris claro gofrado	1
Pared de fondo	acero	Lámina cold rolled, espesor de pared de 0,9 mm mínimo (sin pintura).	Pintura en polvo para aplicación electrostática tipo epoxi poliéster color gris claro gofrado	1
Superficie	Madera	Aglomerado de partículas MDF espesor nominal 20mm	Termo Laminado tono haya con contracara en balance	1
Remates Laterales	Madera	Aglomerado de partículas MDF espesor nominal 20mm	Termo Laminado tono haya con contracara en balance	2
Base	Acero	Lamina cold rolled de espesor 0,9mm mínimo (sin Pintura)	Pintura en polvo para aplicación electrostática tipo epoxi poliéster color gris claro gofrado	1
Entrepaños	Acero	Lamina cold rolled de espesor 0,9mm mínimo (sin Pintura)	Pintura en polvo para aplicación electrostática tipo epoxi poliéster color gris claro gofrado	2
Tranca libros	Acero	Lamina cold rolled de espesor 1,5 mm mínimo (sin Pintura)	Pintura en polvo para aplicación electrostática tipo epoxi poliéster color gris claro gofrado	6
Refuerzos Entrepaños - Base - Tapa	Acero	Lamina cold rolled de espesor 0,9mm mínimo (sin Pintura)	Pintura en polvo para aplicación electrostática tipo epoxi poliéster color gris claro gofrado	12
Porta rotulo	Acrílico	Lamina figurada espesor de 1 mm mínimo.	Transparente	1
Patas Antideslizantes	Polipropileno	Diámetro de 2" mínimo altura mínima 30 mm	Color negro	5

DOTAESCOL S.A.S.
DOTACIONES ESPECIALES COLOMBIANAS
ISOSCELE
NIT: 800.048.663-2

MESA DE JUNTAS SALA DOCENTE

DESCRIPCIÓN Y USO

Mesa de juntas sala docente destinadas al trabajo grupal o Individual, cada una esta acompañada de seis (6) sillas interlocutoras.

DESCRIPCIÓN TÉCNICA

PARTE	MATERIAL	ESPECIFICACIÓN	ACABADO	CANTIDAD
Patas	Acero	Tubo cold rolled sección cuadrada de 3" X 3", espesor de pared de 1,2 mm mínimo.(sin pintura)	Pintura en polvo para aplicación electrostática tipo epoxi poliéster color gris claro	4
Chambrana	Acero	Tubo cold rolled sección rectangular de 75 x 38 mm, espesor de pared de 1,2 mm mínimo.(sin pintura)	Pintura en polvo para aplicación electrostática tipo epoxi poliéster color gris claro	4
Platinas de sujeción	Acero	Platina espesor nominal 1/8"	Pintura en polvo para aplicación electrostática tipo epoxi poliéster color gris claro	10
Superficie	Madera	Contrachapada de 18 mm reengrosada a 30 mm	Laminado decorativo Melaminico de alta presión espesor de pared 1 mm en la cara tono wengue y balance laminado Melaminico de alta presión espesor de pared mínimo 0,6 mm . Canto en Laminado decorativo Melaminico de alta presión espesor de pared 1 mm tono wengue	1
Tornillos	Acero	Tornillo auto perforante cabeza avellanada estrella de 1/4"	Pavonado	10
Antideslizante	Comercial	Película adhesiva	Color negro micro texturizado	4

SILLA NEUMÁTICA GIRATORIA MONO CONCHA SALA DOCENTE

DESCRIPCIÓN Y USO

Silla destinada al trabajo individual en sala docente con sistema de graduación de altura neumática

DESCRIPCIÓN TÉCNICA

PARTE	MATERIAL	ESPECIFICACIÓN	ACABADO	CANTIDAD
Base	Nylon o poliuretano con carga de fibra de vidrio al 30%	Conformado por 5 aspas con refuerzos estructurales internos mediante red de nervaduras diámetro 600 mm	Inyectado micro texturizado negro con protección uv	1
Ruedas	Nylon 100%	Doble pista 2" de diámetro con refuerzos estructurales internos mediante red de nervaduras y eje interno acero	Inyectado micro texturizado negro con protección uv	5
Pistón	Acero	Graduación de altura por medio de pistón neumático de 300 ni	Inyectado micro texturizado negro con protección uv, zincado parte metálica	1
Cubierta pistón	Polipropileno	Telescópica	Inyectado micro texturizado negro con protección uv	1
Unión Estructural Modulo Mono concha	Acero	Platina figurada espesor de pared mínimo 3 mm u otro método que lo supere.	Pintura en polvo horneable para aplicación electrostática tipo epoxi poliéster color negro gofrado	1
Modulo Mono concha	Polipropileno Copolimero de alto impacto	Inyectado en una pieza asiento-espaldar según la curvatura de la espalda y de la zona poplítea con refuerzos estructurales mediante nervaduras en la parte posterior.	Inyectado micro texturizado con aditivo protección contra rayos uv color Negro	1

Fábrica, administración y Ventas: Carrera 13A No. 8 - 55 Parque Industrial Montana

Página WEB: www.isoscele.com.co E-mail: gerencia@isoscele.com.co

PBX: 8 93 22 93 Fax: 2 93 22 91

Mosquera – Cundinamarca – Colombia.

DOTAESCOL S.A.S.
DOTACIONES ESPECIALES COLOMBIANAS
ISOSCELE
NIT: 800.048.663-2

SILLA INTERLOCUTORA SALA DOCENTE

DESCRIPCIÓN Y USO

Silla destinada al trabajo en grupo o individual con la mesa de juntas de la sala docente. Juego compuesto por una (1) mesa de juntas y seis (6) sillas

DESCRIPCIÓN TÉCNICA

PARTE	MATERIAL	ESPECIFICACIÓN	ACABADO	CANTIDAD
Patas	Acero	Tubo cold rolled redondo de 1" de diámetro, espesor de pared de 1,2 mm mínimo (Sin pintura).	* Cromado * Pintura en polvo para aplicación electrostática gris claro gofrado	2
Asiento-espaldar	Acero	Tubo cold rolled redondo de 1" de diámetro, espesor de pared de 1,2 mm mínimo (Sin pintura).	*Cromado * Pintura en polvo para aplicación electrostática gris claro gofrado	2
Amarres	Acero	Tubo cold rolled redondo de 1" de diámetro, espesor de pared 1,2 mm mínimo (sin pintura)	*Cromado *Pintura en polvo para aplicación electrostática gris claro gofrado	2
Acolchado	Espuma de poliuretano	Espuma de poliuretano inyectada de 50 mm de espesor de alta densidad mínimo 60 kg/m ³	Su conformación debe ser homogénea	2
Tapizado	Paño	100% fibra sintética, de secado rápido, el color debe ser parte integral de la fibra.	Color Negro Tratamiento antialérgico, anti manchas	2
Cubiertas exteriores	Polipropileno	Mínimo de 2 mm de espesor de pared con pines de ajuste con la contratapa a presión	Color Negro Inyectado micro texturizado negro con protección uv	2
Espaldar interno	Madera o polipropileno	Contrachapada de 12 mm en módulos conformados según la curvatura de la espalda o polipropileno inyectado según la curvatura de la espalda con refuerzos estructurales mediante red de nervaduras	* Lijado e inmunizado * inyectado micro texturizado negro con protección uv	1
Asiento interno	Madera o polipropileno	Contrachapada de 12 mm en módulos conformados según la curvatura del asiento o polipropileno inyectado según la curvatura del asiento con refuerzos estructurales mediante red de nervaduras	* Lijado e inmunizado * inyectado micro texturizado negro con protección uv	1
Tapones	Polipropileno	Tapón de polipropileno inyectado semiesférico interno con nervaduras para las patas y los tubos del espaldar	Color negro	4

DOTAESCOL S.A.S.
DOTACIONES ESPECIALES COLOMBIANAS
ISOSCELE
NIT: 800.048.663-2

CUBÍCULO DOBLE DE TRABAJO SALA DOCENTE

DESCRIPCIÓN Y USO

Cubículo doble de trabajo para salas docentes. Cada cubículo esta acompañado por dos (2) sillas giratorias mono concha.

DESCRIPCIÓN TÉCNICA

PARTE	MATERIAL	ESPECIFICACIÓN	ACABADO	CANTIDAD
Patas	Acero	Tubo cold rolled sección cuadrada de 2" X 2", espesor de pared de 1,2 mm mínimo.(sin pintura)	Pintura en polvo para aplicación electrostática tipo epoxi poliéster color gris claro	4
Chambrana	Acero	Tubo cold rolled sección rectangular de 50 x 25 mm, espesor de pared de 1,2 mm mínimo.(sin pintura)	Pintura en polvo para aplicación electrostática tipo epoxi poliéster color gris claro	5
Platinas de sujeción	Acero	Platina espesor nominal 1/8"	Pintura en polvo para aplicación electrostática tipo epoxi poliéster color gris claro	8
Superficie	Madera	Contrachapada de 18 mm reengrosada a 30 mm	Laminado decorativo Melaminico de alta presión espesor de pared 1 mm en la cara tono wengue y balance laminado Melaminico de alta presión espesor de pared mínimo 0,6 mm . Canto en Laminado decorativo Melaminico de alta presión espesor de pared 1 mm tono wengue	1
Antideslizantes	Comercial	Adhesivo	Negro	4
Mampara	Vidrio laminado	Espesor 3 + 3 mm laminado de seguridad	Translucido el acabado hace parte integral del vidrio	3
Soportes mamparas	Comercial	Acero inoxidable	Mate	6

PAPELERA ADMINISTRATIVA

DESCRIPCIÓN Y USO

Papelera par el uso en oficinas administrativas, sala docente, biblioteca, bilingüismo y recepción

DESCRIPCIÓN TÉCNICA

PARTE	MATERIAL	ESPECIFICACIÓN	ACABADO	CANTIDAD
Estructura	Acero	Lamina plegada y grafada espesor de pared 1,2 mm (sin pintura)	Pintura en polvo horneable para aplicación electrostática tipo epoxi poliéster color gris gofrado	1
Superficie	Caucho	Comercial	Negro	4

DOTAESCOL S.A.S.
DOTACIONES ESPECIALES COLOMBIANAS
ISOSCELE
NIT: 800.048.663-2

MODULO 10 CASILLEROS DOCENTES

DESCRIPCIÓN Y USO

Mueble de almacenamiento tipo casillero para los docentes con espacio para diez (10) cubículos cada uno debe tener un gancho interno y un entrepaño.

DESCRIPCIÓN TÉCNICA

PARTE	MATERIAL	ESPECIFICACIÓN	ACABADO	CANTIDAD
Estructura Principal	Acero	Lamina plegada espesor de pared 1,2 mm	Pintura en polvo horneable para aplicación electrostática tipo epoxi poliéster color gris oscuro gofrado	1
Pared de Fondo	Acero	Lamina plegada espesor de pared 1,2 mm	Pintura en polvo horneable para aplicación electrostática tipo epoxi poliéster color gris oscuro gofrado	2
Zócalo	Acero	Lamina plegada espesor de pared 1,2 mm	Pintura en polvo horneable para aplicación electrostática tipo epoxi poliéster color gris oscuro gofrado	1
Refuerzo Base Estructural	Acero	Lamina plegada en omega espesor de pared 1,2 mm	Pintura en polvo horneable para aplicación electrostática tipo epoxi poliéster color gris oscuro gofrado	1
Puerta	Acero	Lamina plegada espesor de pared 1,2 mm	Pintura en polvo horneable para aplicación electrostática tipo epoxi poliéster color gris (5 claras - 5 oscuras) gofrado	10
Orificios de Ventilación	N/A	Diámetro por orificio 4 mm cantidad por puerta 41 en patrón circular	Pintura en polvo horneable para aplicación electrostática tipo epoxi poliéster color gris (5 claras - 5 oscuras) gofrado	10
Manija	Acero	Lamina plegada en omega espesor de pared 1,5 mm	Pintura en polvo horneable para aplicación electrostática tipo epoxi poliéster color gris (5 claras - 5 oscuras) gofrado	10
Platina Porta Candado	Acero	Platina espesor de pared 1/8" X 20 mm de ancho	Pintura en polvo horneable para aplicación electrostática tipo epoxi poliéster color gris oscuro gofrado	10
Gancho	Acero	Perfil de acero diámetro Ø12 mm macizo figurado	Pintura en polvo horneable para aplicación electrostática tipo epoxi poliéster color gris oscuro gofrado	10
Entrepaño	Acero	Lamina plegada espesor de pared 1,5 mm	Pintura en polvo horneable para aplicación electrostática tipo epoxi poliéster color gris oscuro gofrado	10
Bisagras	Comerciales	Comercial tres (3) por puerta	Pintura en polvo horneable para aplicación electrostática tipo epoxi poliéster color gris oscuro gofrado	30

1.4.2. ACTIVIDADES ADMINISTRATIVAS: Se lleva a cabo la suscripción de documentos y garantía exigida en la orden de compra, además se mantiene comunicación con la supervisión referente a la producción y entrega de los elementos.

1.4.3. ACTIVIDADES FINANCIERAS: Se realiza transporte para allegar los elementos incluidos en la orden de compra en cumplimiento al objeto contractual.

1.4.4. ACTIVIDADES AMBIENTALES: No aplica.

1.4.5. ACTIVIDADES DE ASEGURAMIENTO DE LA CALIDAD: Se verifica el cumplimiento de las fichas técnicas y de calidad de los elementos incluidos en la orden de compra.

Realizando un checklist con base en las especificaciones que solicita la ficha técnica basados en el manual del ministerio de educación nacional como (calibres, medidas) piezas plásticas en su punto de densidad y terminados necesarios de cada producto.

1.5. INFORME GENERAL DEL ESTADO DEL TIEMPO

La orden de compra se desarrolló en el tiempo estipulado.

1.6. CUADRO DE CONTROL DE POLIZAS DEL CONTRATISTA

Nombre de la Aseguradora: SEGUROS DEL ESTADO S.A

Nº DE LA POLIZA	CONCEPTO DEL AMPARO	VIGENCIA	
		Desde (DDMMAAAA)	Hasta (DDMMAAAA)
62-44-101017440	CUMPLIMIENTO DEL CONTRATO	03/03/2023	03/03/2024
62-44-101017440	CALIDAD DE LOS BIENES	03/03/2023	02/09/2024
62-44-101017440	PAGO DE SALARIOS, PRESTACIONES SOCIALES LEGALES E INDEMNIZACIONES LABORALES	03/03/2023	02/09/2026

1.7. REUNIONES DEL CONTRATISTA

Se mantuvo contacto continuo con en el encargado de la supervisión por parte del Municipio de Itagüí donde se analizó y desarrollo los siguientes puntos:

- Elaboración de cada ítem adquirido en la orden de compra.
- Avance de la fabricación del mobiliario.
- organización de Logística de salida del mobiliario.
- organización de Logística de entrega del mobiliario.
- personas que estaría realizando el transporte.
- Verificación en sitio de los bienes entregados.

2. OBSERVACIONES Y RECOMENDACIONES

Se realiza verificación de la calidad y estado de los elementos recibidos y a su vez se realiza el almacenamiento en las instalaciones de las instituciones:

RELACIÓN DE DISTRIBUCIÓN MOBILIARIO ESCOLAR O.C 105675							
N°	SEDES EDUCATIVAS	DIRECCION	AULAS DE PREESCOLAR	AULAS DE PRIMARIA	AULAS DE SECUNDARIA	BIBLIOTECA PARA 40 USUARIOS	SALA DOCENTE 12 AULAS
1	I.E SAN JOSE SEDE PRINCIPAL	CARRERA 50 A # 37 B – 60, ITAGUI	3	10	20	1	3
2	I.E CIUDAD ITAGUI, SEDE MARIA BERNAL	CRA. 57A #63-171 ITAGÜI	4	6	5	1	1
TOTAL			7	16	25	2	4

3. ELEMENTOS ENTREGADOS CON VALORES

Mobiliario	Cantidad Total	Descripción	Cantidad	Precio Unitario	Precio X Cantidad	Precio Unitario	Precio Total
123 AULA DE PREESCOLAR	7	Ocho (8) mesas preescolares	8	90.000,00	720.000,00	5.406.474,84	37.845.323,88
		Tres (3) sillas de preescolar	24	60.000,00	1.440.000,00		
		Dos (2) mesas auxiliares preescolar	2	260.000,00	520.000,00		
		Una (1) mesa docente	1	280.000,00	280.000,00		
		Una (1) silla docente	1	70.000,00	70.000,00		
		Un (1) juego tándem tres (3) canecas	1	240.000,00	240.000,00		
		Un (1) tablero para marcador borrable	1	336.474,84	336.474,84		
		Dos (2) muebles de almacenamiento.	2	900.000,00	1.800.000,00		
124 AULA DE PRIMARIA	16	Cuarenta (40) mesas primarias	40	88.498,28	3.539.931,20	7.709.406,34	123.350.501,44
		Cuarenta (40) sillas primarias	40	58.575,00	2.343.000,00		
		Una (1) mesa docente	1	280.000,00	280.000,00		
		Una (1) silla docente	1	70.000,00	70.000,00		
		Un (1) juego tándem tres (3) canecas	1	240.000,00	240.000,00		
		Un (1) muebles de almacenamiento.	1	900.000,00	900.000,00		
		Un (1) tablero para marcador borrable	1	336.475,14	336.475,14		
125 AULA DE SECUNDARÍA	25	Cuarenta (40) mesas secundaria	40	90.000,00	3.600.000,00	8.023.673,76	200.591.844,00
		Cuarenta (40) sillas secundarias	40	64.929,97	2.597.198,92		
		Una (1) mesa docente	1	280.000,00	280.000,00		
		Una (1) silla docente	1	70.000,00	70.000,00		
		Un (1) juego tándem tres (3) canecas	1	240.000,00	240.000,00		
		Un (1) tablero para marcador borrable	1	336.474,84	336.474,84		
		Un (1) muebles de almacenamiento.	1	900.000,00	900.000,00		
129 BIBLIOTECA	2	Diez (10) módulos de Biblioteca de 1.30 Mts	10	755.000,00	7.550.000,00		39.002.446,80

Fábrica, administración y Ventas: Carrera 13A No. 8 - 55 Parque Industrial Montana

Página WEB: www.isoscele.com.co E-mail: gerencia@isoscele.com.co

PBX: 8 93 22 93 Fax: 2 93 22 91

Mosquera – Cundinamarca – Colombia.

Mobiliario	Cantidad Total	Descripción	Cantidad	Precio Unitario	Precio X Cantidad	Precio Unitario	Precio Total	
PARA 40 USUARIOS - CONFIGURACIÓN - 2		Diez (10) mesas trapezoidales	10	120.000,00	1.200.000,00	19.501.223,40		
		Cuatro (4) cubículos dobles	4	450.000,00	1.800.000,00			
		Un (1) sofá de tres (3) puestos	1	1.850.000,00	1.850.000,00			
		Treinta (30) sillas interlocutoras	30	114.207,44	3.426.223,20			
		Ocho (8) sillas giratorias monoconcha	8	170.000,00	1.360.000,00			
		Dos (2) revisteros	2	380.000,00	760.000,00			
		Cinco (5) butacos auxiliares	5	95.000,00	475.000,00			
		Un (1) mueble móvil de recolección de libros	1	480.000,00	480.000,00			
		Un (1) tablero móvil	1	510.000,00	510.000,00			
		Un (1) mueble de almacenamiento biblioteca	1	90.000,20	90.000,20			
133 SALA DE DOCENTE 12 AULAS	4	Dos (2) mesas de juntas docentes	2	1.450.271,82	2.900.543,63	10.750.143,63	43.000.574,52	
		Doce (12) sillas interlocutoras	12	165.800,00	1.989.600,00			
		Dos (2) tableros móviles	2	510.000,00	1.020.000,00			
		Dos (2) cuerpos de diez (10) casilleros docentes	2	700.000,00	1.400.000,00			
		Cuatro (4) cubículos dobles	4	450.000,00	1.800.000,00			
		Ocho (8) sillas giratorias monoconcha	8	170.000,00	1.360.000,00			
		Cuatro (4) papeleras	4	70.000,00	280.000,00			
						SUBTOTAL	51.390.921,97	443.790.690,64
						IVA	9.764.275,17	84.320.231,22
						TOTAL	61.155.197,14	528.110.921,86

4. CONSOLIDADO DE ENTREGAS (REMISIONES)

AMBIENTE	DESCRIPCION	MOBILIARIO/AULA	I.E. SAN JOSE SEDE PRINCIPAL: Carrera 50A # 37B – 60.											I.E. CIUDAD ITAGUI, SEDE MARIA BERNAL: Carrera 57A #63-171								
			Nro. AMBIENTES	MOBILIARIO TOTAL	REMISION N°										Nro. AMBIENTES	MOBILIARIO TOTAL	REMISION N°					
					1	2	3	4	5	6	7	8	9	10			3	5	7	9	10	
				22-mar-23	22-mar-23	23-mar-23	24-mar-23	24-mar-23	24-mar-23	25-mar-23	28-mar-23	12-abr-23	19-abr-23			23-mar-23	24-mar-23	24-mar-23	12-abr-23	19-abr-23		
AULAS PREESCOLAR	Mesa puesto de trabajo preescolar, color gris	8	3	24					24						4	32	32					
	Silla puesto de trabajo preescolar (Componentes en polip.)	24		72					72							96	96					
	Mesa auxiliar puesto de trabajo preescolar (Redonda)	2		6					6							8				8		
	Mesa puesto docente Superficie con lamina decor. Color gris	1		3					3							4		4				
	Silla puesto de trabajo docente (Componentes color naranja)	1		3					3							4		4				
	Tándem de tres (3) canecas aulas	1		3										3		4		4				
	Tablero para marcador borrable por aula	1		3								3				4		4				
	Mueble de almacenamiento por aula con tres cajones.	2		6								6				8	8					
AULA BASICA PRIMARIA	Juego Tándem de tres (3) canecas por aula	1	10	10	8			Llegaron las 24 canecas					2	6	6					6		
	Tablero para marcador borrable por aula	1		10				8			2				6						6	
	Mesa docente	1		10				7	2			1			6			6				
	Silla docente	1		10				7	2			1			6			6				
	Mueble de almacenamiento por aula con tres cajones.	1		10			8					2			6						6	
	Mesa puesto de trabajo primaria	40		400	320			80								240			240			
	Silla puesto de trabajo primaria	40		400	320					80						240			240			
AULA SECUNDARIA	Mesa puesto de trabajo basica secundaria.	40	20	800		320		370			110			5	200		200					
	Silla puesto de trabajo secundaria.	40		800		320			480						200		200					
	Mesa puesto de trabajo docente.	1		20					12			8			5		5					
	Silla puesto de trabajo docente. (Componentes color naranja)	1		20					12			8			5		5					
	Tandem tres (3) canecas.	1		20		8		Llegaron las 24 canecas					12		5		5					
	Tablero para marcador borrable	1		20				8				12			5		5					
	Mueble de almacenamiento por aula con tres cajones.	1		20			8					12			5	5						

DOTAESCOL S.A.S.
DOTACIONES ESPECIALES COLOMBIANAS
ISOSCELE
NIT: 800.048.663-2

AMBIENTE	DESCRIPCION	MOBILIARIO/AULA	I.E. SAN JOSE SEDE PRINCIPAL: Carrera 50A # 37B – 60.											I.E. CIUDAD ITAGUI, SEDE MARIA BERNAL: Carrera 57A #63-171																
			Nro. AMBIENTES	MOBILIARIO TOTAL	REMISION N°										Nro. AMBIENTES	MOBILIARIO TOTAL	REMISION N°													
					1	2	3	4	5	6	7	8	9	10			3	5	7	9	10									
BIBLIOTECAS	Módula de Biblioteca de 1.30 mts.	10	1	10											10								10							
	Mesas trapezoidales	10		10																					10					
	Cubiculos dobles (pata redonda)	4		4																					4					
	Sofá de tres (3) puestos	1		1																					1					
	Silla Interlocutoras (azul)	30		30																					30					
	Silla Giratoria Monoconcha	8		8												8									8					
	Revisteros	2		2																					2					
	Butacos Auxiliares	5		5																					5					
	Mueble móvil de recolección de libros	1		1													1								1					
	Tablero Móvil	1		1													1								1					
	Mueble de Almacenamiento Biblioteca.	1		1													1								1	1				
SALA DOCENTE 12 A ULAS	Mesas de juntas docentes	2	3	6										2	2	2							2							
	Sillas interlocutoras (tapizada)	12		36													12	24						12						
	Tableros moviles	2		6											2	2	2							2						
	Cuerpos de 10 casilleros docentes	2		6													2	4						2						
	Cúbiculos dobles (Pata cuadrada)	4		12												4	4	4						4						
	Sillas giratorias monoconcha (Negra)	8		24												8	8	8						8						
	Papeleras	4		12												3	4	5						4						

5. ANEXOS
REGISTROS FOTOGRAFICOS



Fábrica, administración y Ventas: Carrera 13A No. 8 - 55 Parque Industrial Montana
Página WEB: www.isoscele.com.co E-mail: gerencia@isoscele.com.co
PBX: 8 93 22 93 Fax: 2 93 22 91
Mosquera – Cundinamarca – Colombia.

DOTAESCOL S.A.S.
DOTACIONES ESPECIALES COLOMBIANAS
ISOSCELE
NIT: 800.048.663-2



E DOTAESCOL S.A.S.
DOTACIONES ESPECIALES COLOMBIANAS
ISOSCELE
NIT: 800.048.663-2



Fábrica, administración y Ventas: Carrera 13A No. 8 - 55 Parque Industrial Montana
Página WEB: www.isoscele.com.co E-mail: gerencia@isoscele.com.co
PBX: 8 93 22 93 Fax: 2 93 22 91
Mosquera – Cundinamarca – Colombia.

DOTAESCOL S.A.S.
DOTACIONES ESPECIALES COLOMBIANAS
ISOSCELE
NIT: 800.048.663-2

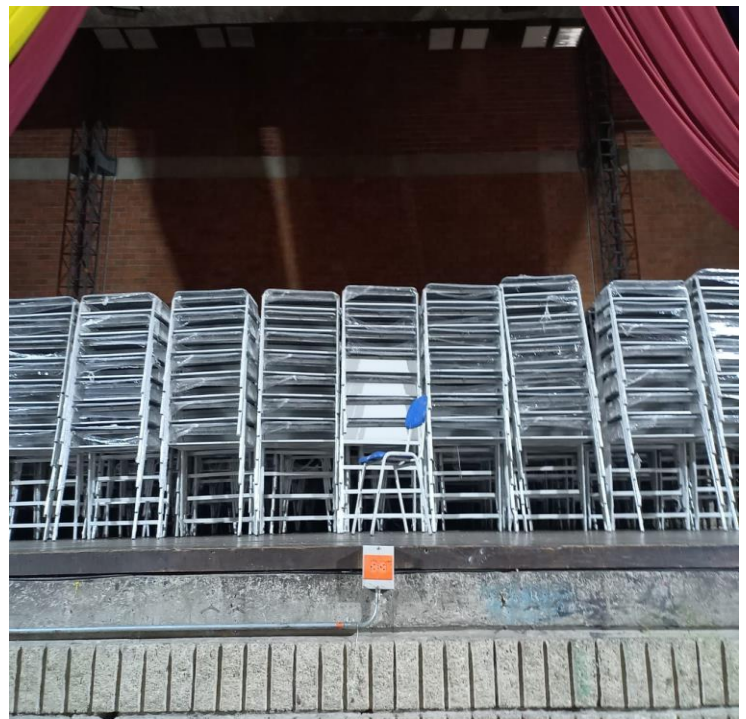

DOTAESCOL S.A.S.
DOTACIONES ESPECIALES COLOMBIANAS
ISOSCELE
NIT: 800.048.663-2

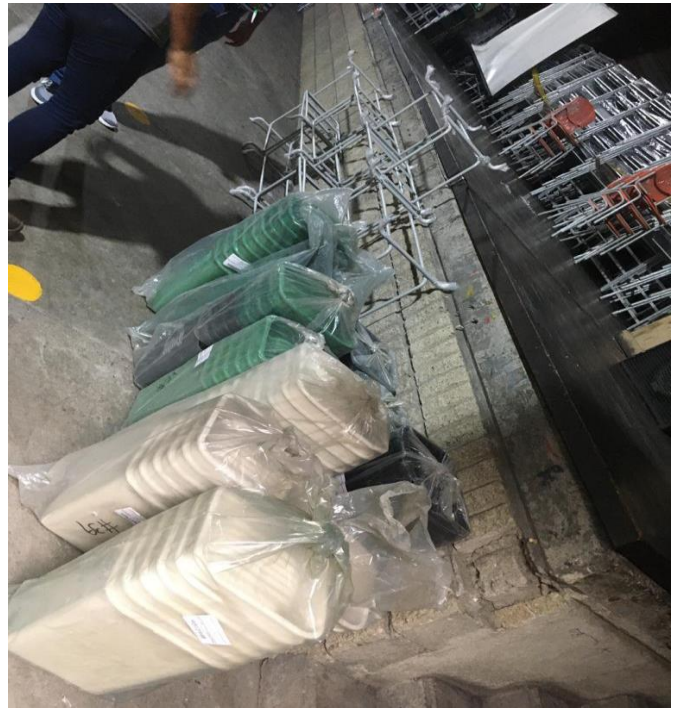

E DOTAESCOL S.A.S.
DOTACIONES ESPECIALES COLOMBIANAS
ISOSCELE
NIT: 800.048.663-2

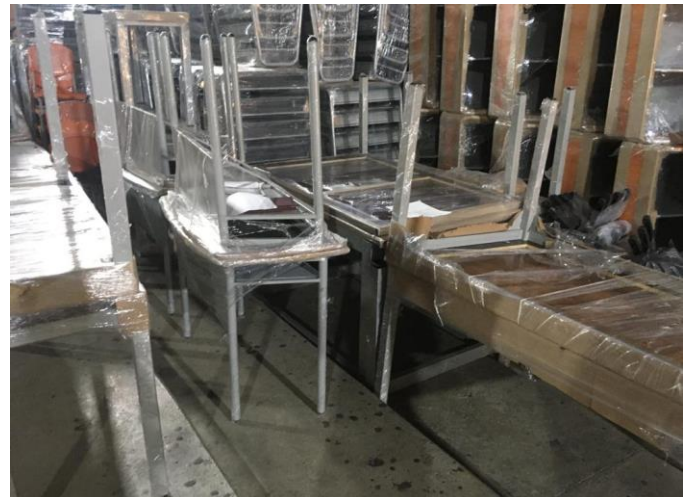

JAIME ALBERTO CADENA RÍOS
Representante Legal
DOTAESCOL S.A.S.
Contratista

Fábrica, administración y Ventas: Carrera 13A No. 8 - 55 Parque Industrial Montana
Página WEB: www.isoscele.com.co E-mail: gerencia@isoscele.com.co
PBX: 8 93 22 93 Fax: 2 93 22 91
Mosquera – Cundinamarca – Colombia.